Governos da República

PRESIDENTE DA REPÚBLICA
JOÃO BAPTISTA DE OLIVEIRA FIGUEIREDO

MINISTRO DE ESTADO CHEFE DO GABINETE CIVIL
JOÃO LEITÃO DE ABREU

SUBCHEFE EXECUTIVO DO GABINETE CIVIL
JOÃO DE CARVALHO OLIVEIRA

CHEFE DO SERVIÇO DE DOCUMENTAÇÃO
GILSON FERREIRA PONTES

ADJUNTO DO SERVIÇO DE DOCUMENTAÇÃO
JOÃO LAURENTINO DE SOUSA, Compilador

Governos da República

GOVERNOS DA REPÚBLICA

PRESIDÊNCIA DA REPÚBLICA
SERVIÇO DE DOCUMENTAÇÃO DO GABINETE CIVIL
BRASÍLIA — DF
1984

B823g Brasil. Presidência da República. Gabinete Civil. Serviço de Documentação.

Governos da República. Brasília, 1984.

430 p. ilust. bibliog.

Conteúdo: — Histórico da criação dos Ministérios e Órgãos da Presidência da República; Titulares do Poder Executivo, a nível ministerial, até o vigésimo segundo período de Governo Republicano; — Titulares dos Governos Estaduais e dos Territórios; Titulares dos órgãos dos Poderes Legislativo e Judiciário.

1. Administração pública — Brasil. 2. Administração estadual — Brasil. 3. Brasil — Política e Governo. 4. Autoridades — Brasil. I. Título.

CDD 354.81
CDU 354(81)

«O maior talento dos homens vitoriosos foi confiar apaixonadamente na eficácia do trabalho».

(Monsenhor SPALDING)

APRESENTAÇÃO

Para os estudiosos da História pátria, existe agora uma fonte sucinta e fidedigna de dados, graças ao esforço da equipe do Serviço de Documentação da Presidência da República, que preparou a obra «Governos da República», ora editada pelo Departamento de Imprensa Nacional.

Ao lado da obra clássica de Miguel Arcanjo Galvão, aparecida em 1894 e reeditada em 1969 pelo Arquivo Nacional, sob o título «Relação dos Cidadãos que Tomaram Parte no Governo do Brasil no Período de Março de 1808 a 15 de Novembro de 1889», surge agora «Governos da República», que lhe dá seqüência, com dados ampliados, conforme se vê da Nota Introdutória.

Entremeado de inúmeras e preciosas observações, excelente amálgama de atos e fatos históricos, o trabalho que ora se edita — o mais completo de quantos se conhecem sobre o assunto — figurará, por certo, em toda bibliografia de referência.

JOÃO LEITÃO DE ABREU

Brasília, novembro de 1984.

SUMÁRIO

			Página
Nota Introdutória			1
Organograma			3
Titulares do Poder Executivo, a nível ministerial			
Período	Início	Titulares	
Prov.	15.11.1889	Deodoro da Fonseca	9
1º	26.02.1891	Deodoro da Fonseca	15
—	23.11.1891	Floriano Peixoto	19
2º	15.11.1894	Prudente de Moraes	27
3º	15.11.1898	Campos Salles	33
4º	15.11.1902	Rodrigues Alves	37
5º	15.11.1906	Affonso Penna	41
—	14.06.1909	Nilo Peçanha	45
6º	15.11.1910	Hermes Fonseca	51
7º	15.11.1914	Wenceslau Braz	57
8º	15.11.1918	Delfim Moreira	63
—	28.07.1919	Epitácio Pessoa	69
9º	15.11.1922	Arthur Bernardes	75
10º	15.11.1926	Washington Luís	81
Prov.	24.01.1930	Tasso Fragoso, Menna Barreto, Isaías de Noronha	85
11º	03.11.1930	Getúlio Vargas	89
12º	18.07.1934	Getúlio Vargas	97
13º	10.11.1937	Getúlio Vargas	103
—	29.10.1945	José Linhares	111
14º	31.01.1946	Eurico Gaspar Dutra	117
15º	31.01.1951	Getúlio Vargas	125
—	24.08.1954	Café Filho (Carlos Luz)	133
—	11.11.1955	Nereu Ramos	139
16º	31.01.1956	Juscelino Kubitschek	145
17º	31.01.1961	Jânio Quadros	155
—	25.08.1961	Ranieri Mazzilli	161

			Página
—	08.09.1961	João Goulart	167
—	24.01.1963	João Goulart	177
Prov.	02.04.1964	Ranieri Mazzilli	185
18º	15.04.1964	Castello Branco	191
19º	15.03.1967	Costa e Silva	201
Prov.	31.08.1969	Augusto Rademaker, Lyra Tavares, Márcio de Sousa e Mello	209
20º	30.10.1969	Emílio Garrastazu Médici	215
21º	15.03.1974	Ernesto Geisel	223
22º	15.03.1979	João Figueiredo	233

Histórico da Criação dos Ministérios e Órgãos da Presidência da República 243
Titulares dos Governos Estaduais e dos Territórios 255

Governadores dos Estados

Acre (AC) 257
Alagoas (AL) 259
Amazonas (AM) 263
Bahia (BA) 267
Ceará (CE) 269
Distrito Federal (DF) 271
Espírito Santo (ES) 275
Goiás (GO) 277
Guanabara (GB) 281
Maranhão (MA) 283
Mato Grosso (MT) 287
Mato Grosso do Sul (MS) 289
Minas Gerais (MG) 291
Pará (PA) 295
Paraíba (PB) 299
Paraná (PR) 303
Pernambuco (PE) 307
Piauí (PI) 311
Rio de Janeiro (RJ) 317
Rio Grande do Norte (RN) 321
Rio Grande do Sul (RS) 325
Rondônia (RO) 329
Santa Catarina (SC) 331
São Paulo (SP) 335
Sergipe (SE) 339

Governdores dos Territórios

Amapá (AP) 345
Roraima (RR) 349
Fernando de Noronha (FN) 347

Página

Titulares dos Órgãos do Poder Legislativo

Presidentes da Câmara dos Deputados 353
Presidentes do Senado Federal 357
Presidentes do Tribunal de Contas da União 361

Titulares dos Órgãos do Poder Judiciário

Presidentes do Supremo Tribunal Federal 367
Presidentes do Conselho Nacional da Magistratura 369
Presidentes do Tribunal Federal de Recursos 371
Presidentes do Superior Tribunal Militar 373
Presidentes do Tribunal Superior Eleitoral 377
Presidentes do Tribunal Superior do Trabalho 379

Referências Bibliográficas 381

Índice Onomástico 385

NOTA INTRODUTÓRIA

Há muito se fazia sentir a necessidade de uma fonte segura de informações sobre a constituição ministerial dos Governos da República, a exemplo do que já existe em relação ao Governo do Império.

Como já se dispusesse de uma listagem incompleta e esparsa de autoridades a nível de Ministro de Estado, procurou-se atualizá-la, nela incluindo-se os titulares dos órgãos de assessoramento direto do Presidente da República, e enriquecê-la com observações acerca da investidura dos Chefes de Estado e outros dados, como data e local de nascimento e falecimento, quando conhecidos.

Dentro do mesmo espírito, incluiram-se os Governadores dos Estados e Territórios e os Presidentes dos órgãos dos Poderes Legislativo e Judiciário e do Tribunal de Contas da União, sempre com vistas à preservação da memória dos principais vultos históricos de nossa Pátria.

Igualmente, fez-se constar o histórico da criação dos ministérios e órgãos da Presidência da República, numa tentativa de apresentá-los nos diversos desdobramentos, através dos anos, para melhor visão de conjunto, aparecendo eles, em cada Governo, com a denominação da época e observância da precedência.

Por último, convém mencionar que os dados desta obra estão atualizados até 15 de novembro de 1984.

Não obstante o esforço em busca de perfeição e a laboriosa pesquisa de dados nas mais variadas fontes e origens, de certo ainda haverá no trabalho falhas ou omissões. Por isso, quaisquer sugestões para corrigi-lo ou aprimorá-lo em futuras edições serão desejadas e bem recebidas.

Brasília, DF, 15 de novembro de 1984.

GOVERNO DA UNIÃO

PODER LEGISLATIVO

CONGRESSO NACIONAL
Câmara dos Deputados
Senado Federal

TRIBUNAL DE CONTAS DA UNIÃO

PODER JUDICIÁRIO

Supremo Tribunal Federal
Conselho Nacional da Magistratura
Tribunal Federal de Recursos e juizes federais
Tribunais e juízes militares
Tribunais e juízes eleitorais
Tribunais e juízes do trabalho
Tribunais e juízes estaduais

PODER EXECUTIVO

PRESIDÊNCIA DA REPÚBLICA

ÓRGÃOS ESSENCIAIS
Gabinete Militar
Gabinete Civil

ÓRGÃOS DE ASSESSORAMENTO
1 Serviço Nacional de Informações
2 Estado-Maior das Forças Armadas
3 Secretaria de Planejamento
4 Conselho de Segurança Nacional
5 Alto Comando das Forças Armadas
6 Conselho de Desenvolvimento Econômico
7 Conselho de Desenvolvimento Social
8 Programa Nacional de Política Fundiária
9 Programa Nacional de Desburocratização
10 Consultoria Geral da República
11 Departamento Administrativo do Serviço Público
12 Conselho Nacional de Informática e Automação

MINISTÉRIOS

Ministério da Justiça
Ministério da Marinha
Ministério do Exército
Ministério das Relações Exteriores
Ministério da Fazenda
Ministério dos Transportes
Ministério da Agricultura
Ministério da Educação e Cultura
Ministério do Trabalho
Ministério da Aeronáutica
Ministério da Saúde
Ministério da Indústria e do Comércio
Ministério das Minas e Energia
Ministério do Interior
Ministério das Comunicações
Ministério da Previdência e Assistência Social

GOVERNOS ESTADUAIS E DOS TERRITÓRIOS

TITULARES DO PODER EXECUTIVO,

a nível ministerial, até o vigésimo segundo período

de Governo Republicano

MANOEL DEODORO
DA FONSECA

GOVERNO PROVISÓRIO

15.11.1889 a 25.02.1891

GOVERNO PROVISÓRIO

15.11.1889 a 25.02.1891

Chefe do Governo — MANOEL DEODORO DA FONSECA, Marechal
Alagoas (Marechal Deodoro)-AL, 1827 — Rio de Janeiro (DF)-RJ, 1892.

Obs.: Assumiu a chefia do Governo Provisório na qualidade de comandante do movimento armado, do qual resultou a proclamação da República.

Ministros de Estado

SECRETARIA DE ESTADO DOS NEGÓCIOS DA JUSTIÇA

15.11.1889 a 18.11.1889	RUY BARBOSA (interinamente) Salvador-BA, 1849 — Petrópolis-RJ, 1923
18.11.1889 a 22.01.1891	MANOEL FERRAZ DE CAMPOS SALLES Campinas-SP, 1841 — Guarujá (Santos)-SP, 1913
	Interino
	FRANCISCO GLYCÉRIO DE CERQUEIRA LEITE Campinas-SP, 1846 — Rio de Janeiro (DF)-RJ, 1916
22.01.1891 a 25.02.1891	HENRIQUE PEREIRA DE LUCENA (Barão de Lucena) Bom Jardim-PE, 1835 — Rio de Janeiro (DF)-RJ, 1913

MINISTÉRIO DA MARINHA

15.11.1889 a 22.01.1891	EDUARDO WANDENKOLK, Vice-Almirante Rio de Janeiro (DF)-RJ, 1838 — ib., 1902
22.01.1891 a 25.02.1891	FORTUNATO FÓSTER VIDAL, Contra-Almirante Rio de Janeiro (DF)-RJ, 1832 — ib., 1915

MINISTÉRIO DA GUERRA

15.11.1889 a 12.03.1890	BENJAMIN CONSTANT BOTELHO DE MAGALHÃES, Tenente-Coronel Niterói-RJ, 1837 — Rio de Janeiro (DF)-RJ, 1891
12.03.1890 a 19.04.1890	EDUARDO WANDENKOLK, Vice-Almirante (interinamente) Rio de Janeiro (DF)-RJ, 1838 — ib., 1902
19.04.1890 a 22.01.1891	FLORIANO VIEIRA PEIXOTO, Marechal Ipioca (Floriano Peixoto)-Maceió-AL, 1839 — Divisa (Floriano)-Barra Mansa-RJ, 1895
22.01.1891 a 25.02.1891	ANTÔNIO NICOLÁO FALCÃO DA FROTA, General-de-Divisão Florianópolis-SC, 1834 — Pelotas-RS, 1900

SECRETARIA DE ESTADO DOS NEGÓCIOS ESTRANGEIROS

15.11.1889 a 23.01.1891	QUINTINO ANTÔNIO FERREIRA DE SOUSA (Quintino Bocaiúva) Rio de Janeiro (DF)-RJ, 1836 — ib., 1912 *Interinos* JOAQUIM THOMAZ DO AMARAL (Visconde de Cabo Frio) Rio de Janeiro (DF)-RJ, 1818 — ib., 1907 EDUARDO WANDENKOLK, Vice-Almirante Rio de Janeiro (DF)-RJ, 1838 — ib., 1902
23.01.1891 a 25.02.1891	TRISTÃO DE ALENCAR ARARIPE (interinamente) Icó-CE, 1821 — Rio de Janeiro (DF)-RJ, 1908

MINISTÉRIO DA FAZENDA

15.11.1889 a 21.01.1891	RUY BARBOSA Salvador-BA, 1849 — Petrópolis-RJ, 1923
22.01.1891 a 25.02.1891	TRISTÃO DE ALENCAR ARARIPE Icó-CE, 1821 — Rio de Janeiro (DF)-RJ, 1908

SECRETARIA DE ESTADO DOS NEGÓCIOS DO INTERIOR

15.11.1889 a 10.02.1890	ARISTIDES DA SILVEIRA LOBO Mamanguape-PB, 1838 — Barbacena-MG, 1896
10.02.1890 a 22.01.1891	JOSÉ CESÁRIO DE FARIA ALVIM Piranga-MG, 1839 — Rio de Janeiro (DF)-RJ, 1903

22.01.1891 a 25.02.1891	TRISTÃO DE ALENCAR ARARIPE (cumulativamente) Icó-CE, 1821 — Rio de Janeiro (DF)-RJ, 1908

SECRETARIA DE ESTADO DA AGRICULTURA, COMÉRCIO E OBRAS PÚBLICAS

15.11.1889 a 07.12.1889	QUINTINO ANTÔNIO FERREIRA DE SOUSA (Quintino Bocaiúva) Rio de Janeiro (DF)-RJ, 1836 — ib., 1912
07.12.1889 a 31.01.1890	DEMÉTRIO NUNES RIBEIRO Rio Grande do Sul, 1850 — Rio de Janeiro (DF)-RJ, 1933
31.01.1890 a 22.01.1891	FRANCISCO GLYCÉRIO DE CERQUEIRA LEITE Campinas-SP, 1846 — Rio de Janeiro (DF)-RJ, 1916
22.01.1891 a 25.02.1891	HENRIQUE PEREIRA DE LUCENA (Barão de Lucena) (cumulativamente) Bom Jardim-PE, 1835 — Rio de Janeiro (DF)-RJ, 1913

SECRETARIA DE ESTADO DA INSTRUÇÃO PÚBLICA, CORREIOS E TELÉGRAFOS

19.04.1890 a 21.01.1891	BENJAMIN CONSTANT BOTELHO DE MAGALHÃES Niterói-RJ, 1836 — Rio de Janeiro (DF)-RJ, 1891
21.01.1891 a 25.02.1891	JOÃO BARBALHO UCHÔA CAVALCÂNTI (interinamente) Serinhaém-PE, 1846 — Rio de Janeiro (DF)-RJ, 1909

MANOEL DEODORO
DA FONSECA

PRIMEIRO PERÍODO DE GOVERNO REPUBLICANO

26.02.1891 a 15.11.1894

(1ª fase: até 23.11.1891)

PRIMEIRO PERÍODO DE GOVERNO REPUBLICANO

26.02.1891 a 15.11.1894

(1ª fase: até 23.11.1891)

Presidente — MANOEL DEODORO DA FONSECA, Marechal
Alagoas (Marechal Deodoro)-AL, 1827 — Rio de Janeiro (DF)-RJ, 1892
Obs.: Eleição pelo Congresso Nacional

Vice-Presidente — FLORIANO VIEIRA PEIXOTO, Marechal
Ipioca (Floriano Peixoto)-Maceió-AL, 1839 — Divisa (Floriano)-Barra Mansa-RJ, 1895

Ministros de Estado

SECRETARIA DE ESTADO DOS NEGÓCIOS DA JUSTIÇA

26.02.1891 a 22.05.1891 — HENRIQUE PEREIRA DE LUCENA (Barão de Lucena)
Bom Jardim-PE, 1835 — Rio de Janeiro (DF)-RJ, 1913

22.05.1891 a 23.11.1891 — ANTÔNIO LUIZ AFFONSO DE CARVALHO
Salvador-BA, 1828 — ib., 1892

MINISTÉRIO DA MARINHA

26.02.1891 a 23.11.1891 — FORTUNATO FÓSTER VIDAL, Contra-Almirante
Rio de Janeiro (DF)-RJ, 1832 — ib., 1915

MINISTÉRIO DA GUERRA

26.02.1891 a 23.11.1891 — ANTÔNIO NICOLÁO FALCÃO DA FROTA, General-de-Divisão
Florianópolis-SC, 1834 — Pelotas-RS, 1900

SECRETARIA DE ESTADO DOS NEGÓCIOS ESTRANGEIROS

26.02.1891 a 23.11.1891 JUSTO LEITE CHERMONT
Belém-PA, 1857 — Rio de Janeiro (DF)-RJ, 1926

MINISTÉRIO DA FAZENDA

26.02.1891 a 04.07.1891 TRISTÃO DE ALENCAR ARARIPE
Icó-CE, 1821 — Rio de Janeiro (DF)-RJ, 1908

Interino

AMÉRICO BRASILIENSE DE ALMEIDA E MELO
São Paulo-SP, 1833 — ib., 1896

04.07.1891 a 23.11.1891 HENRIQUE PEREIRA DE LUCENA (Barão de Lucena)
Bom Jardim-PE, 1835 — Rio de Janeiro (DF)-RJ, 1913

SECRETARIA DE ESTADO DOS NEGÓCIOS DO INTERIOR

26.02.1891 a 23.11.1891 TRISTÃO DE ALENCAR ARARIPE
Icó-CE, 1821 — Rio de Janeiro (DF)-RJ, 1908

Interino

JOÃO BARBALHO UCHÔA CAVALCÂNTI
Serinhaém-PE, 1846 — Rio de Janeiro (DF)-RJ, 1909

SECRETARIA DE ESTADO DA AGRICULTURA, COMÉRCIO E OBRAS PÚBLICAS

26.02.1891 a 04.07.1891 HENRIQUE PEREIRA DE LUCENA (Barão de Lucena)
Bom Jardim-PE, 1835 — Rio de Janeiro (DF)-RJ, 1913

04.07.1891 a 23.11.1891 JOÃO BARBALHO UCHÔA CAVALCÂNTI
Serinhaém-PE, 1846 — Rio de Janeiro (DF)-RJ, 1909

SECRETARIA DE ESTADO DA INSTRUÇÃO PÚBLICA, CORREIOS E TELÉGRAFOS

26.02.1891 a 04.07.1891 JOÃO BARBALHO UCHÔA CAVALCÂNTI (interinamente)
Serinhaém-PE, 1846 — Rio de Janeiro (DF)-RJ, 1909

04.07.1891 a 23.11.1891 ANTÔNIO LUIZ AFFONSO DE CARVALHO (interinamente)
Salvador-BA, 1828 — ib., 1892

FLORIANO VIEIRA
PEIXOTO

PRIMEIRO PERÍODO DE GOVERNO REPUBLICANO

26.02.1891 a 15.11.1894

(2.ª fase: a partir de 23.11.1891)

PRIMEIRO PERÍODO DE GOVERNO REPUBLICANO

26.02.1891 a 15.11.1894

(2ª fase: a partir de 23.11.1891)

Presidente

FLORIANO VIEIRA PEIXOTO, Marechal
Ipioca (Floriano Peixoto)-Maceió-AL 1839 — Divisa (Floriano)-Barra Mansa-RJ, 1895

Obs.: Na qualidade de Vice-Presidente, exerceu a Presidência até o fim do quadriênio, autorizado pelo Congresso Nacional.

Ministros de Estado

SECRETARIA DE ESTADO DOS NEGÓCIOS DA JUSTIÇA

23.11.1891 a 10.02.1892	JOSÉ HYGINO DUARTE PEREIRA (interinamente) Recife-PE, 1857 — México, 1901
10.02.1892 a 26.12.1892	FERNANDO LOBO LEITE PEREIRA Campanha-MG, 1851 — Rio de Janeiro (DF)-RJ, 1918
	Interino
	INNOCÊNCIO SERZEDELLO CORRÊA, General Belém-PA, 1858 — Rio de Janeiro (DF)-RJ, 1932

MINISTÉRIO DA JUSTIÇA E NEGÓCIOS INTERIORES

26.12.1892 a 08.12.1893	FERNANDO LOBO LEITE PEREIRA Campanha-MG, 1851 — Rio de Janeiro (DF)-RJ, 1918
08.12.1893 a 15.11.1894	ALEXANDRE CASSIANO DO NASCIMENTO (interinamente) Pelotas-RS, 1856 — Rio de Janeiro (DF)-RJ, 1912

MINISTÉRIO DA MARINHA

23.11.1891 a 30.04.1893	CUSTÓDIO JOSÉ DE MELLO, Contra-Almirante Salvador-BA, 1840 — Rio de Janeiro (DF)-RJ, 1902
30.04.1893 a 05.01.1894	FELIPE FIRMINO RODRIGUES CHAVES, Contra-Almirante Rio de Janeiro (DF)-RJ, 1831 — ib., 1902
05.01.1894 a 26.06.1894	FRANCISCO JOSÉ COELHO NETO, Vice-Almirante Bahia, 1830 — Rio de Janeiro (DF)-RJ, 1911
02.07.1894 a 01.09.1894	BIBIANO SÉRGIO MACEDO DA FONTOURA COSTALLAT, General-de-Brigada (interinamente) Rio Grande do Sul, 1845 — Rio de Janeiro (DF)-RJ, 1904
01.09.1894 a 15.11.1894	JOÃO GONÇALVES DUARTE, Contra-Almirante Porto Alegre-RS, 1836 — Rio de Janeiro (DF)-RJ, 1913

MINISTÉRIO DA GUERRA

23.11.1891 a 02.02.1892	JOSÉ SIMIÃO DE OLIVEIRA, General-de-Divisão Rio Grande do Sul, 1838 — Nova Iorque — EUA, 1893
02.02.1892 a 02.03.1892	CUSTÓDIO JOSÉ DE MELLO, Contra-Almirante (interinamente) Salvador-BA, 1840 — Rio de Janeiro (DF)-RJ, 1902
02.03.1892 a 13.04.1893	FRANCISCO ANTÔNIO DE MOURA, General-de-Brigada Rio de Janeiro (DF)-RJ, 1839 — ib., 1910
13.04.1893 a 31.01.1894	ANTÔNIO ENÉIAS GUSTAVO GALVÃO, Marechal (interinamente) Sergipe, 1832 — Rio de Janeiro (DF)-RJ, 1895
31.01.1894 a 15.11.1894	BIBIANO SÉRGIO MACEDO DA FONTOURA COSTALLAT, General-de-Divisão Rio Grande do Sul, 1845 — Rio de Janeiro (DF)-RJ, 1904

MINISTÉRIO DAS RELAÇÕES EXTERIORES

23.11.1891	CONSTANTINO LUÍS PALETTA Juiz de Fora-MG, 1862 — ib., 1938

23.11.1891 a 30.11.1891	CUSTÓDIO JOSÉ DE MELLO, Contra-Almirante (interinamente) Salvador-BA, 1840 — Rio de Janeiro (DF)-RJ, 1902
30.11.1891 a 12.02.1892	FERNANDO LOBO LEITE PEREIRA Campanha-MG, 1851 — Rio de Janeiro (DF)-RJ, 1918
12.02.1892 a 22.06.1892	INNOCÊNCIO SERZEDELLO CORRÊA, General Belém-PA, 1858 — Rio de Janeiro (DF)-RJ, 1932
22.06.1892 a 11.12.1892	CUSTÓDIO JOSÉ DE MELLO (interinamente) Salvador-BA, 1840 — Rio de Janeiro (DF)-RJ, 1902
11.12.1892 a 10.01.1893	ANTÔNIO FRANCISCO DE PAULA E SOUZA Itu-SP, 1863 — São Paulo-SP, 1917
10.01.1893 a 22.04.1893	ANTÔNIO FRANCISCO DE PAULA E SOUZA Itu-SP, 1863 — São Paulo-SP, 1917
22.04.1893 a 30.06.1893	FELISBELLO FIRMO DE OLIVEIRA FREIRE Itaporanga-SE, 1858 — Rio de Janeiro (DF)-RJ, 1916
30.06.1893 a 07.10.1893	JOÃO FELIPPE PEREIRA Inhamuns (Tauá)-CE, 1863 — Rio de Janeiro (DF)-RJ, 1950
07.10.1893 a 27.10.1893	CARLOS AUGUSTO DE CARVALHO Rio de Janeiro (DF)-RJ, 1851 — ib., 1905
27.10.1893 a 15.11.1894	ALEXANDRE CASSIANO DO NASCIMENTO Pelotas-RS, 1856 — Rio de Janeiro (DF)-RJ, 1912

MINISTÉRIO DA FAZENDA

23.11.1891 a 26.11.1891	ANTÃO GONÇALVES DE FARIA São Sepé-RS, 1854 — Porto Alegre-RS, 1936
26.11.1891 a 31.08.1892	FRANCISCO DE PAULA RODRIGUES ALVES Guaratinguetá-SP, 1848 — Rio de Janeiro (DF)-RJ, 1919
	Interino ANTÃO GONÇALVES DE FARIA São Sepé-RS, 1854 — Porto Alegre-RS, 1936
31.08.1892 a 30.04.1893	INNOCÊNCIO SERZEDELLO CORRÊA, General Belém-PA, 1858 — Rio de Janeiro (DF)-RJ, 1932
30.04.1893 a 18.08.1894	FELISBELLO FIRMO DE OLIVEIRA FREIRE Itaporanga-SE, 1858 — Rio de Janeiro (DF)-RJ, 1916

18.08.1894 a 15.11.1894 ALEXANDRE CASSIANO DO NASCIMENTO (interinamente)
Pelotas-RS, 1856 — Rio de Janeiro (DF)-RJ, 1912

SECRETARIA DE ESTADO DOS NEGÓCIOS DO INTERIOR

23.11.1891 a 10.11.1892 JOSÉ HYGINO DUARTE PEREIRA
Recife-PE, 1857 — México, 1901

Interino

INNOCÊNCIO SERZEDELLO CORRÊA, General
Belém-PA, 1858 — Rio de Janeiro (DF)-RJ, 1932

10.11.1892 a 26.12.1892 FERNANDO LOBO LEITE PEREIRA
Campanha-MG, 1851 — Rio de Janeiro (DF)-RJ, 1918

SECRETARIA DO ESTADO DA AGRICULTURA, COMÉRCIO E OBRAS PÚBLICAS

23.11.1891 a 23.06.1892 ANTÃO GONÇALVES DE FARIA
São Sepé-RS, 1854 — Porto Alegre-RS, 1936

23.06.1892 a 23.11.1892 INNOCÊNCIO SERZEDELLO CORRÊA, General (interinamente)
Belém-PA, 1858 — Rio de Janeiro (DF)-RJ, 1932

Obs.: A partir de 22.11.1892, esta Secretaria de Estado passou a integrar o Ministério da Indústria, Viação e Obras Públicas.

MINISTÉRIO DA INDÚSTRIA, VIAÇÃO E OBRAS PÚBLICAS

22.11.1892 a 17.12.1892 INNOCÊNCIO SERZEDELLO CORRÊA, General (interinamente)
Belém-PA, 1858 — Rio de Janeiro (DF)-RJ, 1932

17.12.1892 a 22.04.1893 ANTÔNIO PAULINO LIMPO DE ABREU
Rio de Janeiro (DF)-RJ, 1829 — Niterói-RJ, 1904

22.04.1893 a 08.09.1893 ANTÔNIO FRANCISCO DE PAULA E SOUZA
Itu-SP, 1863 — São Paulo-SP, 1917

08.09.1893 a 24.04.1894 JOÃO FELIPPE PEREIRA
Inhamuns (Tauá)-CE, 1863 — Rio de Janeiro (DF)-RJ, 1950

24.04.1894 a 15.11.1894 BIBIANO SÉRGIO MACEDO DA FONTOURA COSTALLAT, General-de-Brigada
Rio Grande do Sul, 1845 — Rio de Janeiro (DF)-RJ, 1904

SECRETARIA DE ESTADO DA INSTRUÇÃO PÚBLICA, CORREIOS E TELÉGRAFOS

23.11.1891 a 10.02.1892	JOSÉ HYGINO DUARTE PEREIRA (cumulativamente) Recife-PE, 1857 — México, 1901
10.12.1892 a 26.12.1892	FERNANDO LOBO LEITE PEREIRA (cumulativamente) Campanha-MG, 1851 — Rio de Janeiro (DF)-RJ, 1918
	Interino
	INNOCÊNCIO SERZEDELLO CORRÊA, General Belém-PA, 1858 — Rio de Janeiro (DF)-RJ, 1932

PRUDENTE JOSÉ DE
MORAES E BARROS

SEGUNDO PERÍODO DE GOVERNO REPUBLICANO

15.11.1894 a 15.11.1898

SEGUNDO PERÍODO DE GOVERNO REPUBLICANO

15.11.1894 a 15.11.1898

Presidente — PRUDENTE JOSÉ DE MORAES E BARROS
Itu-SP, 1841 — Piracicaba-SP, 1902
Obs.: Eleição direta.

Vice-Presidente — MANOEL VICTORINO PEREIRA
Salvador-BA, 1853 — Rio de Janeiro (DF)-RJ, 1902
Obs.: Exerceu a Presidência, como Vice-Presidente, por enfermidade do titular, de 10.11.1896 a 03.03.1897.

Ministros de Estado

MINISTÉRIO DA JUSTIÇA E NEGÓCIOS INTERIORES

15.11.1894 a 30.08.1896	ANTÔNIO GONÇALVES FERREIRA Recife-PE, 1846 — Rio de Janeiro (DF)-RJ, 1930
30.08.1896 a 07.01.1897	ALBERTO DE SEIXAS MARTINS TORRES Itaboraí-RJ, 1865 — Rio de Janeiro (DF)-RJ, 1917
07.01.1897 a 19.01.1897	BERNARDINO JOSÉ DE CAMPOS JÚNIOR (interinamente) Pouso Alegre-MG, 1841 — São Paulo-SP, 1915
19.01.1897 a 15.11.1898	AMARO BEZERRA CAVALCÂNTI DE ALBUQUERQUE Caicó-RN, 1851 — Rio de Janeiro (DF)-RJ, 1922

MINISTÉRIO DA MARINHA

15.11.1894 à 21.11.1896	ELIZIÁRIO JOSÉ BARBOZA, Almirante Rio de Janeiro (DF)-RJ, 1830 — ib., 1909

21.11.1896 a 15.11.1898 MANOEL JOSÉ ALVES BARBOZA
Bahia, 1845 — Paris-França, 1907

MINISTÉRIO DA GUERRA

15.11.1894 a 23.11.1896 BERNARDO VASQUES, General-de-Divisão
Magé-RJ, 1837 — Rio de Janeiro (DF)-RJ, 1902

23.11.1896 a 04.01.1897 DIONYSIO EVANGELISTA DE CASTRO CERQUEIRA, General-de-Brigada (interinamente)
Castro Alves-BA, 1847 — Paris-França, 1910

04.01.1897 a 17.05.1897 FRANCISCO DE PAULA ARGOLLO
General-de-Brigada
Bahia, 1847 — Rio de Janeiro (DF)-RJ, 1930

17.05.1897 a 05.11.1897 CARLOS MACHADO DE BITTENCOURT, Marechal
Porto Alegre-RS, 1840 — Rio de Janeiro (DF)-RJ, 1897

Interino

JOÃO THOMAZ DE CANTUÁRIA, General-de-Divisão
Rio Grande do Sul, 1835 — Rio de Janeiro (DF)-RJ, 1908

06.11.1897 a 15.11.1898 JOÃO THOMAZ DE CANTUÁRIA, General-de-Divisão
Rio Grande do Sul, 1835 — Rio de Janeiro (DF)-RJ, 1908

MINISTÉRIO DAS RELAÇÕES EXTERIORES

15.11.1894 a 01.09.1896 CARLOS AUGUSTO DE CARVALHO
Rio de Janeiro (DF)-RJ, 1851 — ib., 1905

01.09.1896 a 15.11.1898 DIONYSIO EVANGELISTA DE CASTRO CERQUEIRA
Castro Alves-BA, 1847 — Paris-França, 1910

MINISTÉRIO DA FAZENDA

15.11.1894 a 20.11.1896 FRANCISCO DE PAULA RODRIGUES ALVES
Guaratinguetá-SP, 1848 — Rio de Janeiro (DF)-RJ, 1919

20.11.1896 a 15.11.1898 BERNARDINO JOSÉ DE CAMPOS JÚNIOR
Pouso Alegre-MG, 1841 — São Paulo-SP, 1915

MINISTÉRIO DA INDÚSTRIA, VIAÇÃO E OBRAS PÚBLICAS

15.11.1894 a 20.11.1896 ANTÔNIO OLYNTHO DOS SANTOS PIRES
Serro-MG, 1860 — Belo Horizonte-MG, 1925

20.11.1896 a 01.10.1897	JOAQUIM DUARTE MURTINHO Cuiabá-MT, 1848 — Rio de Janeiro (DF)-RJ, 1911
01.10.1897 a 13.11.1897	DIONYSIO EVANGELISTA DE CASTRO CERQUEIRA Castro Alves-BA, 1847 — Paris-França, 1910
13.11.1897 a 27.06.1898	SEBASTIÃO EURICO GONÇALVES DE LACERDA Vassouras-RJ, 1864 — Rio de Janeiro (DF)-RJ, 1925
27.06.1898 a 15.11.1898	JERÔNYMO RODRIGUES DE MORAES JARDIM, Marechal Goiás-GO, 1838 — Rio de Janeiro (DF)-RJ, 1916

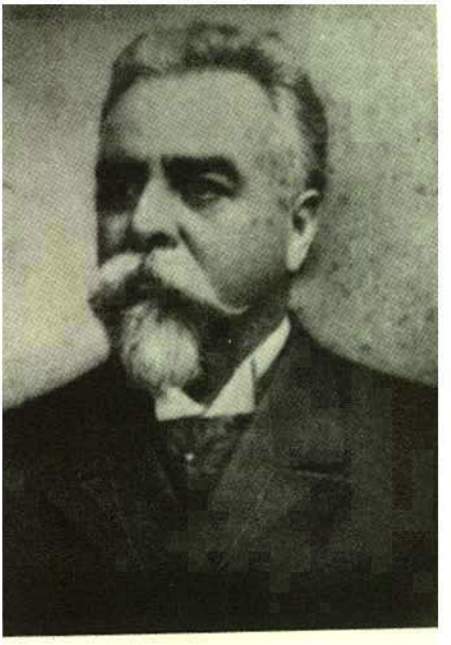

MANOEL FERRAZ DE
CAMPOS SALLES

TERCEIRO PERÍODO DE GOVERNO REPUBLICANO

15.11.1898 a 15.11.1902

TERCEIRO PERÍODO DE GOVERNO REPUBLICANO
15.11.1898 a 15.11.1902

Presidente — MANOEL FERRAZ DE CAMPOS SALLES
Campinas-SP, 1841 — Guarujá (Santos)-SP, 1913
Obs.: Eleição direta

Vice-Presidente — FRANCISCO DE ASSIS ROZA E SILVA
Recife-PE, 1856 — Rio de Janeiro (DF)-RJ, 1929
Obs.: Exerceu a Presidência, como Vice-Presidente, por viagem do titular à Argentina, no período de 17.10 a 08.11.1900

Ministros de Estado

MINISTÉRIO DA JUSTIÇA E NEGÓCIOS INTERIORES

15.11.1898 a 06.08.1901 — EPITÁCIO DA SILVA PESSOA
Umbuzeiro-PB, 1865 — Bom Clima-RJ, 1942

06.08.1901 a 15.11.1902 — SABINO ALVES BARROZO JÚNIOR
Serro Frio-MG, 1859 — Belo Horizonte-MG, 1919

MINISTÉRIO DA MARINHA

15.11.1898 a 19.08.1899 — CARLOS BALTAZAR DA SILVEIRA, Almirante
Salvador-BA, 1843 — Rio de Janeiro (DF)-RJ, 1913

19.08.1899 a 15.11.1902 — JOSÉ PINTO DA LUZ, Contra-Almirante
Florianópolis-SC, 1843 — Rio de Janeiro (DF)-RJ, 1903

MINISTÉRIO DA GUERRA

15.11.1898 a 15.11.1902 JOÃO NEPOMUCENO DE MEDEIROS MALLET, Marechal
Rio Grande do Sul, 1840 — Rio de Janeiro (DF)-RJ, 1907

Interino

JOÃO THOMAZ DE CANTUÁRIA, Marechal
Rio Grande do Sul, 1835 — Rio de Janeiro (DF)-RJ, 1908

MINISTÉRIO DAS RELAÇÕES EXTERIORES

15.11.1898 a 15.11.1902 OLYNTHO MÁXIMO DE MAGALHÃES
Barbacena-MG, 1867 — Rio de Janeiro (DF)-RJ, 1948

Interino

JOAQUIM THOMAZ DO AMARAL (Visconde de Cabo Frio)
Rio de Janeiro (DF)-RJ, 1818 — ib., 1907

MINISTÉRIO DA FAZENDA

15.11.1898 a 02.09.1902 JOAQUIM DUARTE MURTINHO
Cuiabá-MT, 1848 — Rio de Janeiro (DF)-RJ, 1911

02.09.1902 a 15.11.1902 SABINO ALVES BARROZO JÚNIOR
Serro Frio-MG, 1859 — Belo Horizonte-MG, 1919

MINISTÉRIO DA INDÚSTRIA, VIAÇÃO E OBRAS PÚBLICAS

15.11.1898 a 27.01.1900 SEVERINO DOS SANTOS VIEIRA
Conde-BA, 1849 — Bahia, 1917

27.01.1900 a 08.03.1902 ALFREDO EUGÊNIO DE ALMEIDA MAYA
Cabo-Frio-RJ, 1856 — Berna-Suíça, 1915

Interino

EPITÁCIO DA SILVA PESSOA
Umbuzeiro-PB, 1865 — Bom Clima-RJ, 1942

08.03.1902 a 15.11.1902 ANTÔNIO AUGUSTO DA SILVA
Salvador-BA, 1847

FRANCISCO DE PAULA
RODRIGUES ALVES

QUARTO PERÍODO DE GOVERNO REPUBLICANO

15.11.1902 a 15.11.1906

QUARTO PERÍODO DE GOVERNO REPUBLICANO
15.11.1902 a 15.11.1906

Presidente — FRANCISCO DE PAULA RODRIGUES ALVES
Guaratinguetá-SP, 1848 — Rio de Janeiro (DF)-RJ, 1919
Obs.: Eleição direta.

Vice-Presidente — AFFONSO AUGUSTO MOREIRA PENNA
Santa Bárbara-MG, 1847 — Rio de Janeiro (DF)-RJ, 1909
Obs.: Assumiu o cargo em 25.06.1903, em substituição ao Vice-Presidente eleito Francisco Salviano de Almeida Brandão, falecido em 25.09.1902, antes de ser empossado.

Ministros de Estado

MINISTÉRIO DA JUSTIÇA E NEGÓCIOS INTERIORES

15.11.1902 a 28.05.1906 — JOSÉ JOAQUIM SEABRA
Salvador-BA, 1855 — Rio de Janeiro (DF)-RJ, 1942

28.05.1906 a 15.11.1906 — FÉLIX GASPAR DE BARROS E ALMEIDA
Santo Antônio de Jesus-BA, 1865 — Rio de Janeiro (DF)-RJ, 1907

MINISTÉRIO DA MARINHA

15.11.1902 a 15.11.1906 — JÚLIO CÉSAR DE NORONHA, Contra-Almirante
Rio de Janeiro (DF)-RJ, 1845 — ib., 1923

MINISTÉRIO DA GUERRA

15.11.1902 a 15.11.1906 — FRANCISCO DE PAULA ARGOLLO, Marechal
Bahia, 1847 — Rio de Janeiro (DF)-RJ, 1930

MINISTÉRIO DAS RELAÇÕES EXTERIORES

15.11.1902 a 03.12.1902 JOSÉ JOAQUIM SEABRA (interinamente)
Salvador-BA, 1855 — Rio de Janeiro (DF)-RJ, 1942

03.12.1902 a 15.11.1906 JOSÉ MARIA DA SILVA PARANHOS (Barão do Rio Branco)
Rio de Janeiro (DF)-RJ, 1845 — ib., 1912

MINISTÉRIO DA FAZENDA

15.11.1902 a 15.11.1906 JOSÉ LEOPOLDO DE BULHÕES JARDIM
Goiás-GO, 1857 — Rio de Janeiro (DF)-RJ, 1928

MINISTÉRIO DA INDÚSTRIA, VIAÇÃO E OBRAS PÚBLICAS

15.11.1902 a 15.11.1906 LAURO SEVERIANO MÜLLER, Tenente
Itajaí-SC, 1863 — Rio de Janeiro (DF)-RJ, 1926

Titulares de órgãos de assessoramento

SECRETARIA DA PRESIDÊNCIA DA REPÚBLICA

15.11.1902 a 15.11.1906 FRANCISCO DE PAULA RODRIGUES ALVES FILHO
Guaratinguetá-SP, 1879

CONSULTORIA GERAL DA REPÚBLICA

02.01.1903 a 15.11.1906 TRISTÃO DE ALENCAR ARARIPE JÚNIOR
Fortaleza-CE, 1848 — Rio de Janeiro (DF)-RJ, 1911

AFFONSO AUGUSTO
MOREIRA PENNA

QUINTO PERÍODO DE GOVERNO REPUBLICANO

(1.ª fase: até 14.06.1909)

15.11.1906 a 15.11.1910

QUINTO PERÍODO DE GOVERNO REPUBLICANO

15.11.1906 a 15.11.1910

(1ª fase: até 14.06.1909)

Presidente — AFFONSO AUGUSTO MOREIRA PENNA
Santa Bárbara-MG, 1847 — Rio de Janeiro (DF)-RJ, 1909
Obs.: Eleição direta

Vice-Presidente — NILO PROCÓPIO PEÇANHA
Campos-RJ, 1867 — Rio de Janeiro (DF)-RJ, 1924
Obs.: Exerceu a Presidência, como Vice-Presidente, por falecimento do titular, a partir de 14.06.1909

Ministros de Estado

MINISTÉRIO DA JUSTIÇA E NEGÓCIOS INTERIORES

15.11.1906 a 14.06.1909 — AUGUSTO TAVARES DE LYRA
Macaíba-RN, 1872 — Rio de Janeiro (DF)-RJ, 1958

MINISTÉRIO DA MARINHA

15.11.1906 a 14.06.1909 — ALEXANDRINO FARIA DE ALENCAR, Contra-Almirante
Rio Pardo-RS, 1848 — Rio de Janeiro (DF)-RJ, 1926

MINISTÉRIO DA GUERRA

15.11.1906 a 27.05.1909 — HERMES RODRIGUES DA FONSECA, Marechal
São Gabriel-RS, 1855 — Petrópolis-RJ, 1923

Interino

JOÃO PEDRO XAVIER CÂMARA, Marechal
Santa Catarina, 1843 — Rio de Janeiro (DF)-RJ, 1922

27.05.1908 a 14.06.1909 LUÍS MENDES DE MORAIS, General-de-Divisão
São Paulo-SP, 1850 — Rio de Janeiro (DF)-RJ, 1914

MINISTÉRIO DAS RELAÇÕES EXTERIORES

15.11.1906 a 14.06.1909 JOSÉ MARIA DA SILVA PARANHOS (Barão do Rio Branco)
Rio de Janeiro (DF)-RJ, 1845 — ib., 1912

MINISTÉRIO DA FAZENDA

15.11.1906 a 14.06.1909 DAVID MORETZSOHN CAMPISTA
Rio de Janeiro (DF)-RJ, 1863 — Copenhague, Dinamarca, 1911

MINISTÉRIO DA INDÚSTRIA, VIAÇÃO E OBRAS PÚBLICAS

15.11.1906 a 29.12.1906 MIGUEL CALMON DU PIN E ALMEIDA
Salvador-BA, 1879 — Rio de Janeiro (DF)-RJ, 1935

MINISTÉRIO DA VIAÇÃO E OBRAS PÚBLICAS

29.12.1906 a 14.06.1909 MIGUEL CALMON DU PIN E ALMEIDA
Salvador-BA, 1879 — Rio de Janeiro (DF)-RJ, 1935

Titulares de órgãos de assessoramento

SECRETARIA DA PRESIDÊNCIA DA REPÚBLICA

15.11.1906 a 08.12.1906 FRANCISCO DE PAULA RODRIGUES ALVES FILHO
Guaratinguetá-SP, 1879

08.12.1906 a 14.06.1909 EDMUNDO DA VEIGA
Aracaju-SE, 1869 — Rio de Janeiro (DF)-RJ, 1946

CONSULTORIA GERAL DA REPÚBLICA

15.11.1906 a 14.06.1909 TRISTÃO DE ALENCAR ARARIPE JÚNIOR
Fortaleza-CE, 1848 — Rio de Janeiro (DF)-RJ, 1911

NILO PROCÓPIO
PEÇANHA

QUINTO PERÍODO DE GOVERNO REPUBLICANO

15.11.1906 a 15.11.1910

(2.ª fase: a partir de 14.06.1909)

QUINTO PERÍODO DE GOVERNO REPUBLICANO

15.11.1906 a 15.11.1910

(2ª fase: a partir de 14.06.1909)

Presidente — NILO PROCÓPIO PEÇANHA
Campos-RJ, 1867 — Rio de Janeiro (DF)-RJ, 1924

Obs.: Como Vice-Presidente, assumiu o Governo em virtude do falecimento do titular, Affonso Augusto Moreira Penna.

Ministros de Estado

MINISTÉRIO DA JUSTIÇA E NEGÓCIOS INTERIORES

14.06.1909 a 18.06.1909 — AUGUSTO TAVARES DE LYRA
Macaíba-RN, 1872 — Rio de Janeiro (DF)-RJ, 1958

18.06.1909 a 15.11.1910 — ESMERALDINO OLYMPIO TORRES BANDEIRA
Recife-PE, 1865 — Rio de Janeiro (DF)-RJ, 1928

MINISTÉRIO DA MARINHA

14.06.1909 a 15.11.1910 — ALEXANDRINO FARIA DE ALENCAR, Contra-Almirante
Rio Pardo-RS, 1848 — Rio de Janeiro (DF)-RJ, 1926

MINISTÉRIO DA GUERRA

14.06.1909 a 18.06.1909 — LUÍS MENDES DE MORAIS, General-de-Divisão
São Paulo-SP, 1850 — Rio de Janeiro (DF)-RJ, 1914

18.06.1909 a 16.10.1909 CARLOS EUGÊNIO DE ANDRADE GUIMARÃES, General-de-Divisão - Rio de Janeiro (DF)-RJ, 1851 — ib., 1920

16.10.1909 a 15.11.1910 JOSÉ BERNARDINO BORMANN, General-de-Divisão Porto Alegre-RS, 1844 — Rio de Janeiro (DF)-RJ, 1919

MINISTÉRIO DAS RELAÇÕES EXTERIORES

14.06.1909 a 15.11.1910 JOSÉ MARIA DA SILVA PARANHOS (Barão do Rio Branco) Rio de Janeiro (DF)-RJ, 1845 — ib., 1912

MINISTÉRIO DA FAZENDA

14.06.1909 a 15.11.1910 JOSÉ LEOPOLDO DE BULHÕES JARDIM Goiás-GO, 1857 — Rio de Janeiro (DF)-RJ, 1928

MINISTÉRIO DA VIAÇÃO E OBRAS PÚBLICAS

14.06.1909 a 18.07.1909 MIGUEL CALMON DU PIN E ALMEIDA Salvador-BA, 1879 — Rio de Janeiro (DF)-RJ, 1935

18.07.1909 a 15.11.1910 FRANCISCO SÁ Grão-Mongol (Brejo das Almas)-MG, 1865 — Rio de Janeiro (DF)-RJ, 1936

MINISTÉRIO DA AGRICULTURA, INDÚSTRIA E COMÉRCIO

19.06.1909 a 26.11.1909 ANTÔNIO CÂNDIDO RODRIGUES São Paulo-SP, 1850 — ib., 1934

26.11.1909 a 29.11.1909 FRANCISCO SÁ (interinamente) Grão-Mongol (Brejo das Almas)-MG, 1862 — Rio de Janeiro (DF)-RJ, 1936

29.11.1909 a 15.11.1910 RODOLPHO NOGUEIRA DA ROCHA MIRANDA Bananal-SP, 1862 — São Paulo-SP, 1943

Titulares de órgãos de assessoramento

SECRETARIA DA PRESIDÊNCIA DA REPÚBLICA

18.06.1909 a 15.11.1910 ALCEBÍADES PEÇANHA Campos-RJ, 1869 — Rio de Janeiro (DF)-RJ, 1949

CONSULTORIA GERAL DA REPÚBLICA

14.06.1909 a 15.11.1910 TRISTÃO DE ALENCAR ARARIPE JÚNIOR
Fortaleza-CE, 1848 — Rio de Janeiro (DF)-RJ, 1911

HERMES RODRIGUES
DA FONSECA

SEXTO PERÍODO DE GOVERNO REPUBLICANO

15.11.1910 a 15.11.1914

SEXTO PERÍODO DE GOVERNO REPUBLICANO
15.11.1910 a 15.11.1914

Presidente	HERMES RODRIGUES DA FONSECA, Marechal São Gabriel-RS, 1855 — Petrópolis-RJ, 1923 **Obs.:** Eleição direta
Vice-Presidente	WENCESLAU BRAZ PEREIRA GOMES São Caetano da Vargem Grande (Brazópolis)-MG, 1868 — Itajubá-MG, 1966

Ministros de Estado

MINISTÉRIO DA JUSTIÇA E NEGÓCIOS INTERIORES

15.11.1910 a 12.08.1913	RIVADÁVIA DA CUNHA CORRÊA Santana do Livramento-RS, 1866 — Petrópolis-RJ, 1920
12.08.1913 a 15.11.1914	ULADISLAU HERCULANO DE FREITAS GUIMARÃES Arroio Grande-RS, 1867 — Rio de Janeiro (DF)-RJ, 1926

MINISTÉRIO DA MARINHA

15.11.1910 a 11.01.1912	JOAQUIM MARQUES BAPTISTA DE LEÃO, Contra-Almirante Rio de Janeiro (DF)-RJ, 1847 — Paris — França, 1913
11.01.1912 a 12.07.1913	MANOEL IGNÁCIO BELFORT VIEIRA, Vice-Almirante São Luís-MA, 1854 — Rio de Janeiro (DF)-RJ, 1913

12.07.1913 a 02.08.1913	VESPASIANO GONÇALVES DE ALBUQUERQUE E SILVA, General-de-Divisão (interinamente) Goiana-PE, 1852 — Rio de Janeiro (DF)-RJ, 1924
02.08.1913 a 15.11.1914	ALEXANDRINO FARIA DE ALENCAR, Vice-Almirante Rio Pardo-RS, 1848 — Rio de Janeiro (DF)-RJ, 1926

MINISTÉRIO DA GUERRA

15.11.1910 a 12.09.1911	EMYGDIO DANTAS BARRETO, General-de-Divisão Pernambuco, 1848 — Rio de Janeiro (DF)-RJ, 1931
12.09.1911 a 30.03.1912	ANTÔNIO ADOLPHO DA FONTOURA MENNA BARRETO, General-de-Divisão Rio Grande do Sul, 1846 — Rio de Janeiro (DF)-RJ, 1923
30.03.1912 a 15.11.1914	VESPASIANO GONÇALVES DE ALBUQUERQUE E SILVA, General-de-Divisão Goiana-PE, 1852 — Rio de Janeiro (DF)-RJ, 1924

MINISTÉRIO DAS RELAÇÕES EXTERIORES

15.11.1910 a 10.02.1912	JOSÉ MARIA DA SILVA PARANHOS (Barão do Rio Branco) Rio de Janeiro (DF)-RJ, 1845 — ib., 1912
10.02.1912 a 14.02.1912	ENÉAS MARTINS (interinamente) Pará, 1872 — Rio de Janeiro (DF)-RJ, 1919
14.02.1912 a 15.11.1914	LAURO SEVERIANO MÜLLER, Tenente Itajai-SC, 1863 — Rio de Janeiro (DF)-RJ, 1926 *Interino* FRANCISCO RÉGIS DE OLIVEIRA Rio de Janeiro (DF)-RJ, 1852 — Lisboa — Portugal, 1916

MINISTÉRIO DA FAZENDA

15.11.1910 a 09.05.1913	FRANCISCO ANTÔNIO DE SALLES Lavras-MG, 1865 — Rio de Janeiro (DF)-RJ, 1933

09.05.1913 a 15.11.1914	RIVADÁVIA DA CUNHA CORRÊA Santana do Livramento-RS, 1866 — Petrópolis-RJ, 1920

MINISTÉRIO DA VIAÇÃO E OBRAS PÚBLICAS

15.11.1910 a 26.01.1912	JOSÉ JOAQUIM SEABRA Salvador-BA, 1855 — Rio de Janeiro (DF)-RJ, 1942
27.01.1912 a 26.02.1912	PEDRO MANOEL DE TOLEDO (interinamente) São Paulo-SP, 1860 — Rio de Janeiro (DF)-RJ, 1935
26.02.1912 a 15.11.1914	JOSÉ BARBOZA GONÇALVES Jaguarão-RS, 1860 — Recife-PE, 1940

MINISTÉRIO DA AGRICULTURA, INDÚSTRIA E COMÉRCIO

16.11.1910 a 26.11.1913	PEDRO MANOEL DE TOLEDO São Paulo-SP, 1860 — Rio de Janeiro (DF)-RJ, 1935 *Interinos* JOSÉ JOAQUIM SEABRA Salvador-BA, 1855 — Rio de Janeiro (DF)-RJ, 1942 JOSÉ BARBOZA GONÇALVES Jaguarão-RS, 1860 — Recife-PE, 1940
26.11.1913 a 15.11.1914	MANOEL EDWIGES DE QUEIROZ VIEIRA Macacu (Friburgo)-RJ, 1885 — Rio de Janeiro (DF)-RJ, 1920

Titulares de órgãos de assessoramento

SECRETARIA DA PRESIDÊNCIA DA REPÚBLICA

15.11.1910 a 07.04.1913	ALCEBÍADES PEÇANHA Campos-RJ, 1869 — Rio de Janeiro (DF)-RJ, 1949
07.04.1913 a 10.11.1914	JESUÍNO UBALDO CARDOSO DE MELLO São Paulo-SP, 1865

CONSULTORIA GERAL DA REPÚBLICA

15.11.1910 a 29.10.1911	TRISTÃO DE ALENCAR ARARIPE JÚNIOR Fortaleza-CE, 1848 — Rio de Janeiro (DF)-RJ, 1911
09.11.1911 a 12.04.1912	RODRIGO OCTÁVIO LANDGAARD MENEZES Campinas-SP, 1866 — Rio de Janeiro (DF)-RJ, 1944
12.04.1912 a 01.08.1913	MANOEL ÁLVARO DE SOUZA SÁ VIANNA, (substituto) Rio de Janeiro (DF)-RJ, 1860 — ib, 1924
01.08.1913 a 15.11.1914	RODRIGO OCTÁVIO LANDGAARD MENEZES Campinas-SP, 1866 — Rio de Janeiro (DF)-RJ, 1944

WENCESLAU BRAZ
PEREIRA GOMES

SÉTIMO PERÍODO DE GOVERNO REPUBLICANO

15.11.1914 a 15.11.1918

SÉTIMO PERÍODO DE GOVERNO REPUBLICANO

15.11.1914 a 15.11.1918

Presidente

WENCESLAU BRAZ PEREIRA GOMES
São Caetano da Vargem Grande (Brazópolis)-MG, 1868 — Itajubá-MG, 1966
Obs.: Eleição direta

Vice-Presidente

URBANO SANTOS DA COSTA ARAÚJO
Guimarães-MA, 1859 — Rio de Janeiro (DF)-RJ, 1922
Obs.: Exerceu a Presidência no período de 08.09.1917 a 09.10.1917, durante o afastamento do titular para tratamento de saúde.

Ministros de Estado

MINISTÉRIO DA JUSTIÇA E NEGÓCIOS INTERIORES

15.11.1914 a 15.11.1918

CARLOS MAXIMILIANO PEREIRA DOS SANTOS
São Jerônimo-RS, 1873 — Rio de Janeiro (GB)-RJ, 1960

Interino

AUGUSTO TAVARES DE LYRA
Macaíba-RN, 1872 — Rio de Janeiro (DF)-RJ, 1958

MINISTÉRIO DA MARINHA

15.11.1914 a 15.11.1918

ALEXANDRINO FARIA DE ALENCAR, Vice-Almirante
Rio Pardo-RS, 1848 — Rio de Janeiro-RJ, 1926

MINISTÉRIO DA GUERRA

15.11.1914 a 15.11.1918	JOSÉ CAETANO DE FARIA, General-de-Divisão Rio de Janeiro (DF)-RJ, 1855 — ib., 1920

MINISTÉRIO DAS RELAÇÕES EXTERIORES

15.11.1914 a 07.05.1917	LAURO SEVERIANO MÜLLER, Tenente Itajaí-SC, 1863 — Rio de Janeiro (DF)-RJ, 1926 *Interino* LUÍS MARTINS DE SOUSA DANTAS Rio de Janeiro (DF)-RJ, 1876 — Paris — França, 1954
07.05.1917 a 15.11.1918	NILO PROCÓPIO PEÇANHA Campos-RJ, 1867 — Rio de Janeiro (DF)-RJ, 1924

MINISTÉRIO DA FAZENDA

15.11.1914 a 31.05.1915	SABINO ALVES BARROZO JÚNIOR Serro Frio-MG, 1859 — Belo Horizonte-MG, 1919
31.05.1915 a 08.07.1915	JOÃO PANDIÁ CALLÓGERAS Rio de Janeiro (DF)-RJ, 1870 — Petrópolis-RJ, 1934
08.07.1915 a 06.09.1917	JOÃO PANDIÁ CALLÓGERAS (cumulativamente) Rio de Janeiro (DF)-RJ, 1870 — Petrópolis-RJ, 1934 *Interino* AUGUSTO TAVARES DE LYRA Macaíba-RN, 1872 — Rio de Janeiro (DF)-RJ, 1958
06.09.1917 a 01.11.1918	ANTÔNIO CARLOS RIBEIRO DE ANDRADA Barbacena-MG, 1870 — Rio de Janeiro (DF)-RJ, 1946
01.11.1918 a 15.11.1918	AUGUSTO TAVARES DE LYRA (interinamente) Macaíba-RN, 1872 — Rio de Janeiro (DF)-RJ, 1958

MINISTÉRIO DA VIAÇÃO E OBRAS PÚBLICAS

15.11.1914 a 15.11.1918	AUGUSTO TAVARES DE LYRA Macaíba-RN, 1872 — Rio de Janeiro (DF)-RJ, 1958

MINISTÉRIO DA AGRICULTURA, INDÚSTRIA E COMÉRCIO

15.11.1914 a 08.07.1915	JOÃO PANDIÁ CALLÓGERAS Rio de Janeiro (DF)-RJ, 1870 — Petrópolis-RJ, 1934
08.07.1915 a 26.11.1917	JOSÉ RUFINO BEZERRA CAVALCÂNTI Vitória-PE, 1865 — Pernambuco, 1922
	Interinos
	CARLOS MAXIMILIANO PEREIRA DOS SANTOS São Jerônimo-RS, 1873 — Rio de Janeiro (GB)-RJ, 1960
	JOÃO PANDIÁ CALLÓGERAS Rio de Janeiro (DF)-RJ, 1870 — Petrópolis-RJ, 1934
26.11.1917 a 15.11.1918	JOÃO GONÇALVES PEREIRA LIMA Pernambuco, 1864 — Rio de Janeiro (DF)-RJ, 1937

Titulares de órgãos de assessoramento

SECRETARIA DA PRESIDÊNCIA DA REPÚBLICA

15.11.1914 a 23.02.1916	HÉLIO LOBO LEITE PEREIRA Juiz de Fora-MG, 1883 — Rio de Janeiro (GB)-RJ, 1960
23.02.1916 a 05.12.1916	LAFAYETTE DE CARVALHO E SILVA (interinamente) Uruguaiana-RS, 1888 — Rio de Janeiro (GB)-RJ, 1969
05.12.1916 a 15.11.1918	SEBASTIÃO MAGGI SALOMON (interinamente)

CONSULTORIA GERAL DA REPÚBLICA

15.11.1914 a 15.11.1918	RODRIGO OCTÁVIO LANDGAARD MENEZES Campinas-SP, 1866 — Rio de Janeiro (DF)-RJ, 1944

DELFIM MOREIRA
DA COSTA RIBEIRO

OITAVO PERÍODO DE GOVERNO REPUBLICANO

15.11.1918 a 15.11.1922

(1ª fase: até 28.07.1919)

OITAVO PERÍODO DE GOVERNO REPUBLICANO

15.11.1918 a 15.11.1922

(1ª fase: até 28.07.1919)

Presidente

DELFIM MOREIRA DA COSTA RIBEIRO
Cristina-MG, 1868 — Santa Rita do Sapucaí-MG, 1920

Obs.: Como Vice-Presidente, exerceu a Presidência em substituição ao titular, Francisco de Paula Rodrigues Alves, que não chegou a tomar posse por motivo de saúde.

Ministros de Estado

MINISTÉRIO DA JUSTIÇA E NEGÓCIOS INTERIORES

15.11.1918 a 21.11.1918 — AMARO BEZERRA CAVALCÂNTI DE ALBUQUERQUE (interinamente)
Caicó-RN, 1851 — Rio de Janeiro (DF)-RJ, 1922

21.11.1918 a 28.07.1919 — URBANO SANTOS DA COSTA ARAÚJO
Guimarães-MA, 1859 — Rio de Janeiro-RJ, 1922

MINISTÉRIO DA MARINHA

15.11.1918 a 28.07.1919 — ANTÔNIO COUTINHO GOMES PEREIRA, Vice-Almirante
Rio de Janeiro (DF)-RJ, 1865 — ib., 1926

MINISTÉRIO DA GUERRA

15.11.1918 a 28.07.1919 — ALBERTO CARDOSO DE AGUIAR, General-de-Brigada
Rio de Janeiro (DF)-RJ, 1864 — Niterói-RJ, 1919

MINISTÉRIO DAS RELAÇÕES EXTERIORES

15.11.1918 a 28.07.1919	DOMÍCIO DA GAMA Rio de Janeiro (DF)-RJ, 1863 — ib., 1925

MINISTÉRIO DA FAZENDA

15.11.1918 a 17.01.1919	AMARO BEZERRA CAVALCÂNTI DE ALBUQUERQUE Caicó-RN, 1851 — Rio de Janeiro (DF)-RJ, 1922
17.01.1919 a 27.06.1919	JOÃO RIBEIRO DE OLIVEIRA E SOUSA Entre-Rios (João Ribeiro)-MG, 1863 — Rio de Janeiro (DF)-RJ, 1933
27.06.1919 a 28.07.1919	HOMERO BAPTISTA São Borja-RS, 1861 — Rio de Janeiro (DF)-RJ, 1924

MINISTÉRIO DA VIAÇÃO E OBRAS PÚBLICAS

15.11.1918 a 28.07.1919	AFRÂNIO DE MELLO FRANCO Paracatu-MG, 1870 — Rio de Janeiro (DF)-RJ, 1943

MINISTÉRIO DA AGRICULTURA, INDÚSTRIA E COMÉRCIO

15.11.1918 a 12.12.1918	JOÃO GONÇALVES PEREIRA LIMA (interinamente) Pernambuco, 1864 — Rio de Janeiro (DF)-RJ, 1937
12.12.1918 a 28.07.1919	ANTÔNIO PÁDUA SALES Campinas-SP, 1860 — São Paulo-SP, 1957

Titulares de órgãos de assessoramento

SECRETARIA DA PRESIDÊNCIA DA REPÚBLICA

15.11.1918 a 02.01.1919	SEBASTIÃO MAGGI SALOMON (interinamente)
02.01.1919 a 18.07.1919	SEBASTIÃO MAGGI SALOMON

CONSULTORIA GERAL DA REPÚBLICA

15.11.1918 a 04.01.1919	RODRIGO OCTÁVIO LANDGAARD MENEZES Campinas-SP, 1866 — Rio de Janeiro (DF)-RJ, 1944

04.01.1919 a 28.07.1919 MANOEL ÁLVARO DE SOUZA SÁ VIANNA
(substituto)
Rio de Janeiro (DF)-RJ, 1860 — ib., 1924

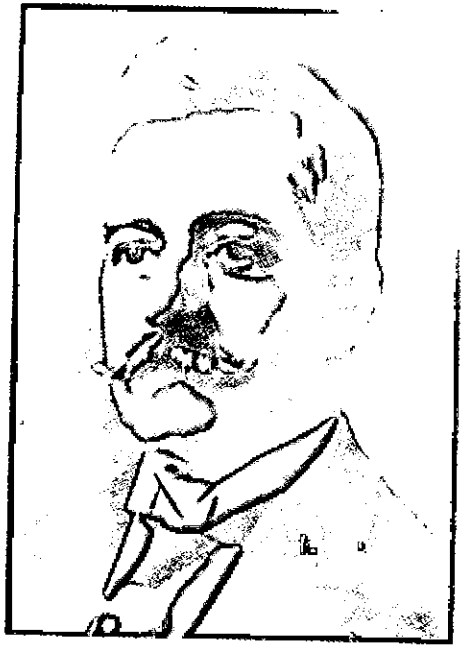

EPITÁCIO DA SILVA
PESSOA

OITAVO PERÍODO DE GOVERNO REPUBLICANO

15.11.1918 a 15.11.1922

(2.ª fase: a partir de 28.07.1919)

EPITÁCIO DA SILVA
PESSOA

OITAVO PERÍODO DE GOVERNO REPUBLICANO

15.11.1918 a 15.11.1922

(2ª fase: a partir de 28.07.1919)

OITAVO PERÍODO DE GOVERNO REPUBLICANO

15.11.1918 a 15.11.1922

(2ª fase: a partir de 28.07.1919)

Presidente	EPITÁCIO DA SILVA PESSOA Umbuzeiro-PB, 1865 — Petrópolis-RJ, 1942 **Obs.:** Eleição direta
Vice-Presidente	DELFIM MOREIRA DA COSTA RIBEIRO Cristina-MG, 1868 — Santa Rita do Sapucaí-MG, 1920
	FRANCISCO ÁLVARES BUENO DE PAIVA Caldas-MG, 1861 — Rio de Janeiro (DF)-RJ, 1928 **Obs.:** Como Vice-Presidente do Senado, assumiu a Vice-Presidência da República, em virtude do falecimento do titular, ocorrido em 10.06.1920

Ministros de Estado

MINISTÉRIO DA JUSTIÇA E NEGÓCIOS INTERIORES

28.07.1919 a 03.09.1921	ALFREDO PINTO VIEIRA DE MELLO Recife-PE, 1847 — Rio de Janeiro (DF)-RJ, 1923
	Interino
	JOAQUIM FERREIRA CHAVES Recife-PE, 1852 — Rio de Janeiro (DF)-RJ, 1937
03.09.1921 a 15.11.1922	JOAQUIM FERREIRA CHAVES (interinamente) Recife-PE, 1852 — Rio de Janeiro (DF)-RJ, 1937

MINISTÉRIO DA MARINHA

28.07.1919 a 20.10.1920	RAUL SOARES DE MOURA Ubá-MG, 1877 — Belo Horizonte-MG, 1924
20.10.1920 a 12.09.1921	JOAQUIM FERREIRA CHAVES Recife-PE, 1852 — Rio de Janeiro (DF)-RJ, 1937
12.09.1921 a 15.11.1922	JOÃO PEDRO DA VEIGA MIRANDA São Paulo-SP, 1881 — Ribeirão Preto-SP, 1936

MINISTÉRIO DA GUERRA

28.07.1919 a 03.10.1919	ALFREDO PINTO VIEIRA DE MELLO (interinamente) Recife-PE, 1847 — Rio de Janeiro (DF)-RJ, 1923
03.10.1919 a 15.11.1922	JOÃO PANDIÁ CALLÓGERAS Rio de Janeiro (DF)-RJ, 1870 — Petrópolis-RJ, 1934 *Interino* JOÃO PEDRO DA VEIGA MIRANDA São Paulo-SP, 1881 — Ribeirão Preto-SP, 1936

MINISTÉRIO DAS RELAÇÕES EXTERIORES

27.07.1919 a 29.07.1919	AUGUSTO COCHRANE DE ALENCAR (interinamente) Rio de Janeiro (DF)-RJ, 1865 — ib., 1927
29.07.1919 a 15.11.1922	JOSÉ MANUEL DE AZEVEDO MARQUES São Paulo-SP, 1865 — ib., 1943

MINISTÉRIO DA FAZENDA

28.07.1919 a 15.11.1922	HOMERO BAPTISTA São Borja-RS, 1861 — Rio de Janeiro (DF)-RJ, 1924

MINISTÉRIO DA VIAÇÃO E OBRAS PÚBLICAS

29.07.1919 a 15.11.1922	JOSÉ PIRES DO RIO Guaratinguetá-SP, 1880 —Nova Délhi— Índia, 1950

MINISTÉRIO DA AGRICULTURA, INDÚSTRIA E COMÉRCIO

28.07.1919 a 24.05.1922	ILDEFONSO SIMÕES LOPES Pelotas-RS, 1866 — Rio de Janeiro (DF)-RJ, 1944
24.05.1922 a 15.11.1922	JOSÉ PIRES DO RIO (interinamente) Guaratinguetá-SP, 1880 —Nova Délhi — Índia, 1950

Titulares de órgãos de assessoramento

SECRETARIA DA PRESIDÊNCIA DA REPÚBLICA

06.08.1919 a 15.11.1922	AGENOR LAFAYETE DE ROURE Friburgo (Nova Friburgo)-RJ, 1870 — Rio de Janeiro (DF)-RJ, 1935

CONSULTORIA GERAL DA REPÚBLICA

28.07.1919 a 15.11.1922	RODRIGO OCTÁVIO LANDGAARD MENEZES Campinas-SP, 1866 — Rio de Janeiro (DF)-RJ, 1944
28.07.1919 a 02.08.1919	MANOEL ÁLVARO DE SOUZA SÁ VIANNA (substituto) Rio de Janeiro (DF)-RJ, 1860 — ib., 1924
02.08.1919 a 20.12.1919	JAMES F. DARCY (substituto) Rio Grande-RS, 1876 — Falec. 1952
20.12.1919 a 11.03.1920	RODRIGO OCTÁVIO LANDGAARD MENEZES Campinas-SP, 1866 — Rio de Janeiro (DF)-RJ, 1944
11.03.1920 a 06.04.1920	JAMES F. DARCY (substituto) Rio Grande-RS, 1876 — Falec. 1952
06.04.1920 a 26.08.1920	ALFREDO BERNARDES DA SILVA (substituto) Rio de Janeiro (DF)-RJ, 1860
27.08.1920 a 28.02.1921	JAMES F. DARCY (substituto) Rio Grande-RS, 1876 — Falec. 1952
28.02.1921 a 15.11.1922	RODRIGO OCTÁVIO LANDGAARD MENEZES Campinas-SP, 1866 — Rio de Janeiro (DF)-RJ, 1944

ARTHUR DA SILVA
BERNARDES

NONO PERÍODO DE GOVERNO REPUBLICANO

15.11.1922 a 15.11.1926

NONO PERÍODO DE GOVERNO REPUBLICANO
15.11.1922 a 15.11.1926

Presidente

ARTHUR DA SILVA BERNARDES
Viçosa-MG, 1875 — Rio de Janeiro (DF)-RJ, 1955
Obs.: Eleição direta

Vice-Presidente

ESTÁCIO DE ALBUQUERQUE COIMBRA
Barreiro-PE, 1872 — Rio de Janeiro (DF)-RJ, 1937

Obs.: Assumiu o cargo em substituição ao Vice-Presidente eleito, Urbano Santos da Costa Araújo, falecido a bordo do Navio «Minas Gerais», em 07.05.1922, antes de ser empossado.

Ministros de Estado

MINISTÉRIO DA JUSTIÇA E NEGÓCIOS INTERIORES

15.11.1922 a 20.01.1925	JOÃO LUÍS ALVES Juiz de Fora-MG, 1870 — Paris-França, 1925 *Interino* JOSÉ FÉLIX ALVES PACHECO Teresina-PI, 1879 — Rio de Janeiro (DF)-RJ, 1935
20.01.1925 a 05.02.1925	ANNIBAL FREIRE DA FONSECA (interinamente) Lagarto-SE, 1884 — Rio de Janeiro (GB)-RJ, 1970
05.02.1925 a 15.11.1926	AFFONSO AUGUSTO MOREIRA PENNA JÚNIOR Santa Bárbara-MG, 1879 — Rio de Janeiro (GB)-RJ, 1968

Interino

ANNÍBAL FREIRE DA FONSECA
Lagarto-SE, 1884 — Rio de Janeiro (GB)-RJ, 1970

MINISTÉRIO DA MARINHA

15.11.1922 a 20.04.1926 — ALEXANDRINO FARIA DE ALENCAR, Almirante
Rio Pardo-RS, 1848 — Rio de Janeiro (DF)-RJ, 1926

20.04.1926 a 15.11.1926 — ARNALDO DE SIQUEIRA PINTO DA LUZ, Contra-Almirante
Rio de Janeiro (DF)-RJ, 1875 — ib., 1961

MINISTÉRIO DA GUERRA

15.11.1922 a 15.11.1926 — FERNANDO SETEMBRINO DE CARVALHO, General-de-Divisão
Uruguaiana-RS, 1861 — Rio de Janeiro (DF)-RJ, 1947

Interino

ALEXANDRINO FARIA DE ALENCAR, Almirante
Rio Pardo-RS, 1848 — Rio de Janeiro (DF)-RJ, 1926

MINISTÉRIO DAS RELAÇÕES EXTERIORES

15.11.1922 a 15.11.1926 — JOSÉ FÉLIX ALVES PACHECO
Teresina-PI, 1879 — Rio de Janeiro (DF)-RJ, 1935

MINISTÉRIO DA FAZENDA

15.11.1922 a 02.01.1925 — RAFAEL DE ABREU SAMPAIO VIDAL
Campinas-SP, 1870 — São Paulo-SP, 1941

02.01.1925 a 15.11.1926 — ANNÍBAL FREIRE DA FONSECA
Lagarto-SE, 1884 — Rio de Janeiro (GB)-RJ, 1970

MINISTÉRIO DA VIAÇÃO E OBRAS PÚBLICAS

15.11.1922 a 15.11.1926 — FRANCISCO SÁ
Grão-Mongol (Brejo das Almas)-MG, 1865
Rio de Janeiro (DF)-RJ, 1936

MINISTÉRIO DA AGRICULTURA, INDÚSTRIA E COMÉRCIO

16.11.1922 a 15.11.1926	MIGUEL CALMON DU PIN E ALMEIDA Salvador-BA, 1879 — Rio de Janeiro (DF)-RJ, 1935

Titulares de órgãos de assessoramento

SECRETARIA DA PRESIDÊNCIA DA REPÚBLICA

15.11.1922 a 15.11.1926	EDMUNDO DA VEIGA Aracaju-SE, 1869 — Rio de Janeiro (DF)-RJ, 1946

CONSULTORIA GERAL DA REPÚBLICA

15.11.1922 a 12.05.1923	RODRIGO OCTÁVIO LANDGAARD MENEZES Campinas-SP, 1866 — Rio de Janeiro (DF)-RJ, 1944
12.05.1923 a 03.08.1923	ASTOLFO VIEIRA DE REZENDE (substituto) Cataguazes-MG, 1870
03.08.1923 a 24.07.1924	RODRIGO OCTÁVIO LANDGAARD MENEZES Campinas-SP, 1866 — Rio de Janeiro (DF)-RJ, 1944
24.07.1924 a 02.08.1926	ASTOLFO VIEIRA DE REZENDE (substituto) Cataguazes-MG, 1870
02.08.1926 a 15.11.1926	RODRIGO OCTÁVIO LANDGAARD MENEZES Campinas-SP, 1866 — Rio de Janeiro (DF)-RJ, 1944

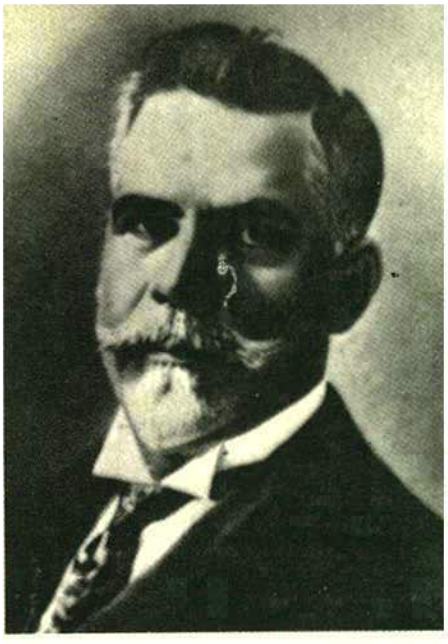

WASHINGTON LUÍS
PEREIRA DE SOUZA

DÉCIMO PERÍODO DE GOVERNO REPUBLICANO

15.11.1926 a 24.10.1930

DÉCIMO PERÍODO DE GOVERNO REPUBLICANO
15.11.1926 a 24.10.1930

Presidente — WASHINGTON LUÍS PEREIRA DE SOUSA
Macaé-RJ, 1869 — São Paulo-SP, 1957
Obs.: Eleição direta

Vice-Presidente — FERNANDO DE MELLO VIANA
Sabará-MG, 1878 — Rio de Janeiro (DF)-RJ, 1954

Ministros de Estado

MINISTÉRIO DA JUSTIÇA E NEGÓCIOS INTERIORES

15.11.1926 a 24.10.1930 — AUGUSTO VIANA DO CASTELLO
Curvelo-MG, 1874 — Belo Horizonte-MG, 1953

MINISTÉRIO DA MARINHA

15.11.1926 a 24.10.1930 — ARNALDO DE SIQUEIRA PINTO DA LUZ, Contra-Almirante
Rio de Janeiro (DF)-RJ, 1875 — ib., 1961

Interino

NESTOR SEZEFREDO DOS PASSOS, General-de-Divisão
Santa Catarina, 1872 — Rio de Janeiro (DF)-RJ, 1941

MINISTÉRIO DA GUERRA

15.11.1926 a 24.10.1930 — NESTOR SEZEFREDO DOS PASSOS, General-de-Divisão
Santa Catarina, 1872 — Rio de Janeiro (DF)-RJ, 1941

Interino

ARNALDO DE SIQUEIRA PINTO DA LUZ,
Contra-Almirante
Rio de Janeiro (DF)-RJ, 1875 — ib., 1961

MINISTÉRIO DAS RELAÇÕES EXTERIORES

15.11.1926 a 24.10.1930 OCTÁVIO MANGABEIRA
Salvador-BA, 1886 — Rio de Janeiro (GB)-RJ, 1960

MINISTÉRIO DA FAZENDA

15.11.1926 a 17.12.1928 GETÚLIO DORNELLES VARGAS
São Borja-RS, 1883 — Rio de Janeiro (DF)-RJ, 1954

17.12.1928 a 24.10.1930 FRANCISCO CHAVES DE OLIVEIRA BOTELHO
Montevidéu-Uruguai, 1868 — Resende-RJ, 1943

MINISTÉRIO DA VIAÇÃO E OBRAS PÚBLICAS

15.11.1926 a 24.10.1930 VÍTOR KÔNDER
Itajai-SC, 1883 — Rio de Janeiro (DF)-RJ, 1940

MINISTÉRIO DA AGRICULTURA, INDÚSTRIA E COMÉRCIO

16.11.1926 a 24.10.1930 GEMINIANO LYRA CASTRO
Pará, 1863 — Rio de Janeiro (DF)-RJ, 1936

Titulares de órgãos de assessoramento

SECRETARIA DA PRESIDÊNCIA DA REPÚBLICA

15.11.1926 a 24.10.1930 ALARICO DA SILVEIRA
São Paulo-SP, 1878 — Rio de Janeiro (DF)-RJ, 1943

CONSULTORIA GERAL DA REPÚBLICA

15.11.1926 a 15.02.1929 RODRIGO OCTÁVIO LANDGAARD MENEZES
Campinas-SP, 1866 — Rio de Janeiro (DF)-RJ, 1944

20.02.1929 a 18.09.1930 SOLIDÔNIO ÁTTICO LEITE
Flôres-PE, 1897

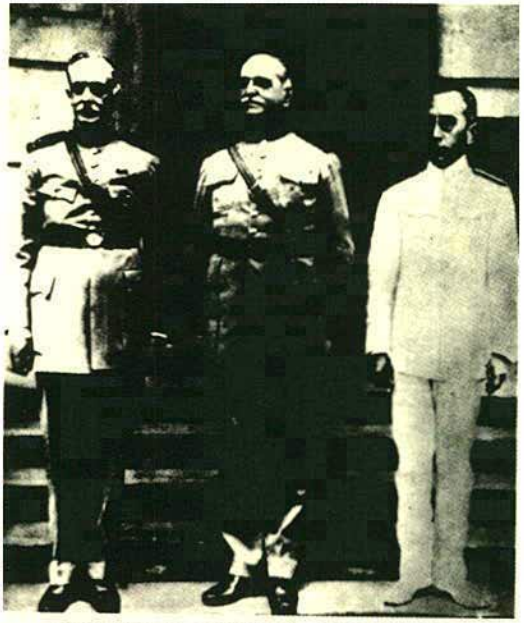

GENERAL MENNA BARRETO,
GENERAL TASSO FRAGOSO E
ALMIRANTE ISAÍAS DE NORONHA

GOVERNO PROVISÓRIO

24.10.1930 a 03.11.1930

GOVERNO PROVISÓRIO

24.10.1930 a 03.11.1930

Junta Governativa

AUGUSTO TASSO FRAGOSO,
General-de-Divisão
São Luís-MA, 1869 — Rio de Janeiro (DF)-RJ, 1945

JOÃO DE DEUS MENNA BARRETO,
General-de-Divisão
Porto Alegre-RS, 1874 — Rio de Janeiro (DF)-RJ, 1933

JOSÉ ISAÍAS DE NORONHA,
Contra-Almirante.
Rio de Janeiro (DF)-RJ, 1873 — ib., 1963

Obs.: O Presidente eleito, Júlio Prestes de Albuquerque, não chegou a tomar posse, tendo em vista a eclosão do movimento revolucionário de 24.10.1930

Ministros de Estado

MINISTÉRIO DA JUSTIÇA E NEGÓCIOS INTERIORES

24.10.1930 a 26.10.1930 — GABRIEL LOUREIRO BERNARDES
Rio de Janeiro (DF)-RJ, 1890 — ib., 1935

26.10.1930 a 03.11.1930 — AFRÂNIO DE MELLO FRANCO (interinamente)
Paracatu-MG, 1870 — Rio de Janeiro (DF)-RJ, 1943

MINISTÉRIO DA MARINHA

25.10.1930 a 03.11.1930 — JOSÉ ISAÍAS DE NORONHA,
Contra-Almirante
Rio de Janeiro (DF)-RJ, 1873 — ib., 1963

MINISTÉRIO DA GUERRA

24.10.1930 a 03.11.1930 JOSÉ FERNANDES LEITE DE CASTRO, General-de-Brigada
Rio Grande do Sul, 1871 — Rio de Janeiro (DF)-RJ, 1950

MINISTÉRIO DAS RELAÇÕES EXTERIORES

24.10.1930 a 03.11.1930 AFRÂNIO DE MELLO FRANCO
Paracatu-MG, 1870 — Rio de Janeiro (DF)-RJ, 1943

MINISTÉRIO DA FAZENDA

25.10.1930 a 04.11.1930 AGENOR LAFAYÈTE DE ROURE
Friburgo (Nova Friburgo)-RJ, 1870 — Rio de Janeiro (DF)-RJ, 1935

MINISTÉRIO DA VIAÇÃO E OBRAS PÚBLICAS

25.10.1930 a 03.11.1930 PAULO DE MORAES BARROS (interinamente)
Piracicaba-SP, 1867 — São Paulo-SP, 1940

MINISTÉRIO DA AGRICULTURA, INDÚSTRIA E COMÉRCIO

24.10.1930 a 03.11.1930 PAULO DE MORAES BARROS (interinamente)
Piracicaba-SP, 1867 — São Paulo-SP, 1940

GETÚLIO DORNELLES
VARGAS

DÉCIMO PRIMEIRO PERÍODO DE

GOVERNO REPUBLICANO

03.11.1930 a 20.07.1934

DÉCIMO PRIMEIRO PERÍODO DE GOVERNO REPUBLICANO

03.11.1930 a 20.07.1934

Chefe do Governo

GETÚLIO DORNELLES VARGAS
São Borja-RS, 1883 — Rio de Janeiro (DF)-RJ, 1954

Obs.: Empossado pela «Revolução de 1930», na qualidade de Chefe do Governo Provisório.

Ministros de Estado

MINISTÉRIO DA JUSTIÇA E NEGÓCIOS INTERIORES

03.11.1930 a 21.12.1931	OSWALDO EUCLYDES DE SOUZA ARANHA Alegrete-RS, 1894 — Rio de Janeiro (GB)-RJ, 1960
	Interino
	FRANCISCO LUÍS DA SILVA CAMPOS Dores do Indaiá-MG, 1891 — Belo Horizonte-MG, 1968
21.12.1931 a 04.03.1932	JOAQUIM MAURÍCIO CARDOSO Soledade-RS, 1888 — Santos-SP, 1938
04.03.1932 a 17.09.1932	FRANCISCO LUÍS DA SILVA CAMPOS (interinamente) Dores do Indaiá-MG, 1891 — Belo Horizonte-MG, 1968
17.09.1932 a 07.11.1932	AFRÂNIO DE MELLO FRANCO (interinamente) Paracatu-MG, 1870 — Rio de Janeiro (DF)-RJ, 1943
07.11.1932 a 24.07.1934	FRANCISCO ANTUNES MACIEL JÚNIOR Pelotas-RS, 1879 — Rio de Janeiro (GB)-RJ, 1966

MINISTÉRIO DA MARINHA

03.11.1930 a 17.12.1930	JOSÉ ISAÍAS DE NORONHA, Contra-Almirante Rio de Janeiro (DF)-RJ, 1873 — ib., 1963
17.12.1930 a 09.06.1931	CONRADO HECK, Vice-Almirante Rio de Janeiro (DF)-RJ, 1873 — ib., 1931
09.06.1931 a 20.07.1934	PROTÓGENES PEREIRA GUIMARÃES, Vice-Almirante Santa Catarina, 1876 — Rio de Janeiro (DF)-RJ, 1938

MINISTÉRIO DA GUERRA

03.11.1930 a 28.06.1932	JOSÉ FERNANDES LEITE DE CASTRO, General-de-Brigada Rio Grande do Sul, 1871 — Rio de Janeiro (DF)-RJ, 1950
28.06.1932 a 11.12.1933	AUGUSTO INÁCIO DO ESPÍRITO SANTO CARDOSO, General-de-Divisão Goiás, 1867 — Rio de Janeiro (DF)-RJ, 1947
11.12.1933 a 18.01.1934	PEDRO DE ALCÂNTARA CAVALCÂNTI DE ALBUQUERQUE, Coronel (interinamente) Salvador-BA, 1884
18.01.1934 a 20.07.1934	PEDRO AURÉLIO DE GÓIS MONTEIRO, General-de-Divisão São Luís do Quintunde-AL, 1889 — Rio de Janeiro (DF)-RJ, 1956

MINISTÉRIO DAS RELAÇÕES EXTERIORES

03.11.1930 a 28.12.1933	AFRÂNIO DE MELLO FRANCO Paracatu-MG, 1870 — Rio de Janeiro (DF)-RJ, 1943
28.12.1933 a 26.07.1934	FÉLIX DE BARROS CAVALCÂNTI DE LACERDA (interinamente) Londres-Inglaterra, 1880 — Rio de Janeiro (DF)-RJ, 1950

MINISTÉRIO DA FAZENDA

04.11.1930 a 16.11.1931	JOSÉ MARIA WHITAKER São Paulo-SP, 1878 — ib., 1970
16.11.1931 a 24.07.1934	OSWALDO EUCLYDES DE SOUZA ARANHA Alegrete-RS, 1894 — Rio de Janeiro (GB)-RJ, 1960

MINISTÉRIO DA VIAÇÃO E OBRAS PÚBLICAS

04.11.1930 a 05.11.1930 JUAREZ DO NASCIMENTO FERNANDES TÁVORA, General-de-Divisão
Jaguaribe-CE, 1899

05.11.1930 a 24.11.1930 PAULO DE MORAES BARROS (interinamente)
Piracicaba-SP, 1867 — São Paulo-SP, 1940

24.11.1930 a 25.07.1934 JOSÉ AMÉRICO DE ALMEIDA
Areia-PB, 1887

Interino

FERNANDO AUGUSTO DE ALMEIDA
Rio de Janeiro-RJ, 1892

MINISTÉRIO DA AGRICULTURA, INDÚSTRIA E COMÉRCIO

03.11.1930 a 13.12.1930 JOAQUIM FRANCISCO DE ASSIS BRASIL
São Gabriel-RS, 1857 — Pedras Altas-RS, 1938

Interino

PAULO DE MORAES BARROS
Piracicaba-SP, 1867 — São Paulo-SP, 1940

MINISTÉRIO DA AGRICULTURA

13.12.1930 a 22.12.1932 JOAQUIM FRANCISCO DE ASSIS BRASIL
São Gabriel-RS, 1857 — Pedras Altas-RS, 1938

Interino

MÁRIO BARBOSA CARNEIRO
Rio de Janeiro (DF)-RJ, 1872 — ib., 1946

22.12.1932 a 24.07.1934 JUAREZ DO NASCIMENTO FERNANDES TÁVORA, General-de-Divisão
Jaguaribe-CE, 1899

Interinos

EDMUNDO NAVARRO DE ANDRADE
São Paulo-SP, 1881 — ib., 1941

GUILHERME EDELBERTO HERMSDORFF
Nova Friburgo-RJ, 1889

MINISTÉRIO DA EDUCAÇÃO E SAÚDE PÚBLICA

06.12.1930 a 16.09.1932 FRANCISCO LUÍS DA SILVA CAMPOS
Dores de Indaiá-MG, 1891 — Belo Horizonte-MG, 1968

Interino

BELISÁRIO AUGUSTO DE OLIVEIRA PENA
Barbacena-MG, 1868 — Rio de Janeiro (DF)-RJ, 1938

16.09.1932 a 25.07.1934 WASHINGTON FERREIRA PIRES
Formiga-MG, 1892 — Belo Horizonte-MG, 1970

MINISTÉRIO DO TRABALHO, INDÚSTRIA E COMÉRCIO

26.11.1930 a 04.04.1932 LINDOLFO LEOPOLDO BOEKEL COLLOR
São Leopoldo-RS, 1891 — Rio de Janeiro (DF)-RJ, 1942

Interinos

AFONSO GONÇALVES FERREIRA COSTA
Recife-PE, 1870

AFRÂNIO DE MELLO FRANCO
Paracatu-MG, 1870 — Rio de Janeiro (DF)-RJ, 1943

06.04.1932 a 25.07.1934 JOAQUIM PEDRO SALGADO FILHO
Porto Alegre-RS, 1888 — ib., 1950

Titulares de órgãos de assessoramento

SECRETARIA DA PRESIDÊNCIA DA REPÚBLICA

04.11.1930 a 23.04.1934 GREGÓRIO PORTO DA FONSECA
Cachoeira-RJ, 1875 — Rio de Janeiro (DF)-RJ, 1934

23.04.1934 a 20.07.1934 RONALD DE CARVALHO
Rio de Janeiro (DF)-RJ, 1893 — ib., 1935

ESTADO-MAIOR DO GOVERNO PROVISÓRIO

(Casa Militar)

04.11.1930 a 06.01.1931 FRANCISCO RAMOS DE ANDRADE NEVES, General-de-Brigada
Rio Grande do Sul, 1874 — Rio de Janeiro (DF)-RJ, 1951

06.01.1931 a 07.05.1931 RAUL TAVARES, Capitão-de-Mar-e-Guerra
Rio de Janeiro (DF)-RJ, 1876

07.05.1931 a 07.11.1932 JOÃO FERREIRA JOHNSON, General-de-Brigada
Rio Grande do Sul, 1878

07.11.1932 a 20.07.1934 PANTALEÃO DA SILVA PESSÔA, Coronel
Rio Grande do Sul, 1885

CONSULTORIA GERAL DA REPÚBLICA

21.11.1930 a 17.02.1932	LEVI FERNANDES CARNEIRO Niterói-RJ, 1882
18.02.1932 a 14.11.1932	RAUL FERNANDES Vassouras-RJ, 1877 — Rio de Janeiro (GB)-RJ, 1968
17.11.1932 a 15.11.1933	CARLOS MAXIMILIANO PEREIRA DOS SANTOS São Jerônimo-RS, 1873 — Rio de Janeiro (GB)-RJ, 1960
30.11.1933 a 30.12.1933	FERNANDO ANTUNES Porto Alegre-RS, 1887 — Rio de Janeiro (DF)-RJ, 1950
01.01.1934 a 20.07.1934	FRANCISCO LUIZ DA SILVA CAMPOS Dores do Indaiá-MG, 1891 — Belo Horizonte-MG, 1968

GETÚLIO DORNELLES
VARGAS

DÉCIMO SEGUNDO PERÍODO DE
GOVERNO REPUBLICANO

20.07.1934 a 10.11.1937

DÉCIMO SEGUNDO PERÍODO DE GOVERNO REPUBLICANO

20.07.1934 a 10.11.1937

Presidente — GETÚLIO DORNELLES VARGAS
São Borja-RS, 1883 — Rio de Janeiro (DF)-RJ, 1954

Obs.: Eleição indireta, na forma do art. 1º das Disposições Transitórias da Constituição de 16.06.1934.

Substituto legal — ANTÔNIO CARLOS RIBEIRO DE ANDRADA
Barbacena-MG, 1870 — Rio de Janeiro (DF)-RJ, 1946

Obs.: Como Presidente da Câmara dos Deputados, exerceu a Presidência, durante a viagem do titular ao Uruguai e à Argentina, no período de 16.05 a 08.06.1935

Ministros de Estado

MINISTÉRIO DA JUSTIÇA E NEGÓCIOS INTERIORES

24.07.1934 a 07.01.1937	VICENTE RÁO São Paulo-SP, 1892
	Interino
	AMADEU DA CUNHA LAQUINTINIE Pelotas-RS, 1885 — Caxambu-MG, 1960
07.01.1937 a 03.06.1937	AGAMENON SÉRGIO GODOY DE MAGALHÃES (interinamente) Serra Talhada-PE, 1893 — Recife-PE, 1952
03.06.1937 a 09.11.1937	JOSÉ CARLOS DE MACEDO SOARES São Paulo-SP, 1883 — ib., 1968

MINISTÉRIO DA MARINHA

20.07.1934 a 12.11.1935 PROTÓGENES PEREIRA GUIMARÃES, Vice-Almirante
Santa Catarina, 1876 — Rio de Janeiro (DF)-RJ, 1938

Interino

HENRIQUE ARISTIDES GUILHEM, Vice-Almirante
Rio de Janeiro (DF)-RJ, 1875 — ib., 1949

12.11.1935 a 10.11.1937 HENRIQUE ARISTIDES GUILHEM, Vice-Almirante
Rio de Janeiro (DF)-RJ, 1875 — ib., 1949

MINISTÉRIO DA GUERRA

20.07.1934 a 07.05.1935 PEDRO AURÉLIO DE GÓIS MONTEIRO, General-de-Divisão
São Luís do Quitunde-AL, 1889 — Rio de Janeiro (DF)-RJ, 1956

07.05.1935 a 05.12.1936 JOÃO GOMES RIBEIRO FILHO, General-de-Divisão
Maceió-AL, 1871 — Rio de Janeiro (DF)-RJ, 1947

05.12.1936 a 10.11.1937 EURICO GASPAR DUTRA, General-de-Divisão
Cuiabá-MT, 1885 — Rio de Janeiro (GB)-RJ, 1974

MINISTÉRIO DAS RELAÇÕES EXTERIORES

26.07.1934 a 01.11.1936 JOSÉ CARLOS DE MACEDO SOARES
São Paulo-SP, 1883 — ib., 1968

Interino

MÁRIO DE PIMENTEL BRANDÃO
Rio de Janeiro (DF)-RJ, 1889 — ib., 1956

01.11.1936 a 10.11.1937 MÁRIO DE PIMENTEL BRANDÃO (interinamente)
Rio de Janeiro (DF)-RJ, 1889 — ib., 1956

MINISTÉRIO DA FAZENDA

24.07.1934 a 10.11.1937 ARTUR DE SOUZA COSTA
Pelotas-RS, 1893 — Rio de Janeiro (DF)-RJ, 1957

Interinos

ORLANDO BANDEIRA VILELA
João Pessoa-PB, 1898 — Rio de Janeiro-RJ, 1980

ROMERO ESTELITA CAVALCÂNTI PESSOA
Fortaleza-CE, 1892 — Rio de Janeiro-RJ, 1982

MINISTÉRIO DA VIAÇÃO E OBRAS PÚBLICAS

25.07.1934 a 29.11.1937 JOÃO MARQUES DOS REIS
Salvador-BA, 1890 — ib., 1950

Interino

JOAQUIM LICÍNIO DE SOUSA ALMEIDA
Bahia, 1884 — Rio de Janeiro (DF)-RJ, 1944

MINISTÉRIO DA AGRICULTURA

24.07.1934 a 10.11.1937 ODILON DUARTE BRAGA
Minas Gerais, 1894 — Rio de Janeiro (DF)-RJ, 1958

Interinos

JOSÉ SOLANO CARNEIRO DA CUNHA
Recife-PE, 1892

GILBERTO DA SILVA PORTO
Nasc. 1893 — Falec. 1959

MINISTÉRIO DA EDUCAÇÃO E SAÚDE PÚBLICA

26.07.1934 a 10.11.1937 GUSTAVO CAPANEMA
Pitangui-MG, 1900

MINISTÉRIO DO TRABALHO, INDÚSTRIA E COMÉRCIO

26.07.1934 a 25.11.1937 AGAMENON SÉRGIO GODÓY DE MAGALHÃES
Serra Talhada-PE, 1893 — Recife-PE, 1952

Titulares de órgãos de assessoramento

SECRETARIA DA PRESIDÊNCIA DA REPÚBLICA
(Casa Civil)

20.07.1934 a 29.04.1935 RONALD DE CARVALHO
Rio de Janeiro (DF)-RJ, 1893 — ib., 1935

29.04.1935 a 17.05.1935 ARTHUR GUIMARÃES DE ARAÚJO JORGE (interinamente)
Paulo Afonso-BA, 1884

17.05.1935 a 15.06.1936	OTTO PRAZERES (interinamente) Nasc. 1877
15.06.1936 a 10.11.1937	LUIZ FERNANDES VERGARA Jaguarão-RS, 1894 — Rio de Janeiro (GB)-RJ, 1973

ESTADO MAIOR DO PRESIDENTE DA REPÚBLICA

(Casa Militar)

20.07.1934 a 17.05.1935	PANTALEÃO DA SILVA PESSÔA, General-de-Brigada Rio Grande do Sul, 1885
17.05.1935 a 20.07.1935	NEWTON DE ANDRADE CAVALCÂNTI, Coronel (interinamente) Alagoas, 1885
20.07.1935 a 10.11.1937	FRANCISCO JOSÉ PINTO, General-de-Brigada Rio Grande do Sul, 1883

CONSULTORIA GERAL DA REPÚBLICA

20.07.1934 a 08.11.1937	FRANCISCO LUIZ DA SILVA CAMPOS Dores do Indaiá-MG, 1891 — Belo Horizonte-MG, 1968

GETÚLIO DORNELLES
VARGAS

DÉCIMO TERCEIRO PERÍODO DE
GOVERNO REPUBLICANO

10.11.1937 a 31.01.1946

(1ª fase: até 29.10.1945)

DÉCIMO TERCEIRO PERÍODO DE GOVERNO REPUBLICANO

10.11.1937 a 31.01.1946

(1ª fase: até 29.10.1945)

Presidente

GETÚLIO DORNELLES VARGAS
São Borja-RS, 1883 — Rio de Janeiro (DF)-RJ, 1954

Obs.: Investidura outorgada de acordo com o artigo 175 da Constituição de 10.11.1937. Os artigos 77 e 78 da mesma Constituição prevêem a forma de substituição do Presidente da República nos casos de impedimento e vacância.

Ministros de Estado

MINISTÉRIO DA JUSTIÇA E NEGÓCIOS INTERIORES

10.11.1937 a 17.07.1942 — FRANCISCO LUIZ DA SILVA CAMPOS
Dores do Indaiá-MG, 1891 — Belo Horizonte-MG, 1968

Interinos

FRANCISCO NEGRÃO DE LIMA
São João Nepomuceno-MG, 1901

VASCO TRISTÃO LEITÃO DA CUNHA
Rio de Janeiro (DF)-RJ, 1903 — ib., 1984

17.07.1942 a 23.02.1943 — ALEXANDRE MARCONDES MACHADO FILHO (interinamente)
São Paulo-SP, 1892

23.02.1943 a 27.03.1943 — FERNANDO ANTUNES (interinamente)
Porto Alegre-RS, 1887 — Rio de Janeiro (DF)-RJ, 1950

27.03.1943 a 03.03.1945	ALEXANDRE MARCONDES MACHADO FILHO (interinamente) São Paulo-SP, 1892
03.03.1945 a 29.10.1945	AGAMENON SÉRGIO GODÓY DE MAGALHÃES Serra Talhada-PE, 1893 — Recife-PE, 1952

MINISTÉRIO DA MARINHA

10.11.1937 a 30.10.1945	HENRIQUE ARISTIDES GUILHEM, Vice-Almirante Rio de Janeiro (DF)-RJ, 1875 — ib., 1949

MINISTÉRIO DA GUERRA

10.11.1937 a 03.08.1945	EURICO GASPAR DUTRA, General-de-Divisão Cuiabá-MT, 1885 — Rio de Janeiro (GB)-RJ, 1974 *Interino* CANROBERT PEREIRA DA COSTA, General-de-Brigada Rio de Janeiro (DF)-RJ, 1895 — ib., 1955
03.08.1945 a 29.10.1945	PEDRO AURÉLIO DE GÓIS MONTEIRO, General-de-Divisão São Luís do Quitunde-AL, 1889 — Rio de Janeiro (DF)-RJ, 1956

MINISTÉRIO DAS RELAÇÕES EXTERIORES

10.11.1937 a 15.03.1938	MÁRIO DE PIMENTEL BRANDÃO (interinamente) Rio de Janeiro (DF)-RJ, 1889 — ib., 1956
15.03.1938 a 23.08.1944	OSWALDO EUCLYDES DE SOUZA ARANHA Alegrete-RS, 1894 — Rio de Janeiro (GB)-RJ, 1960 *Interinos* CIRO DE FREITAS VALE São Paulo-SP, 1896 — Rio de Janeiro (GB)-RJ, 1969 MAURÍCIO NABUCO DE ARAÚJO Londres-Inglaterra, 1891 — Rio de Janeiro-RJ, 1979
24.08.1944 a 20.02.1945	PEDRO LEÃO VELLOSO (interinamente) Pindamonhangaba-SP, 1887 — Nova Iorque-EUA, 1947

20.02.1945 a 19.03.1945	JOSÉ ROBERTO DE MACEDO SOARES (interinamente) São Paulo-SP, 1893 — Rio de Janeiro (DF)-RJ, 1953
19.03.1945 a 15.04.1945	PEDRO LEÃO VELLOSO (interinamente) Pindamonhangaba-SP, 1887 — Nova Iorque-EUA, 1947
15.04.1945 a 06.07.1945	JOSÉ ROBERTO DE MACEDO SOARES (interinamente) São Paulo-SP, 1893 — Rio de Janeiro (DF)-RJ, 1953
06.07.1945 a 30.10.1945	PEDRO LEÃO VELLOSO (interinamente) Pindamonhangaba-SP, 1887 — Nova Iorque-EUA, 1947

MINISTÉRIO DA FAZENDA

10.11.1937 a 29.10.1945	ARTUR DE SOUZA COSTA Pelotas-RS, 1893 — Rio de Janeiro (DF)-RJ, 1957 *Interino* PAULO DE LYRA TAVARES Recife-PE, 1901 — Rio de Janeiro (DF)-RJ, 1959

MINISTÉRIO DA VIAÇÃO E OBRAS PÚBLICAS

30.11.1937 a 31.10.1945	JOÃO DE MENDONÇA LIMA Pelotas-RS, 1886 — Petrópolis-RJ, 1965 *Interino* ÉRICO DELAMARE São Paulo-SP — Rio de Janeiro-RJ

MINISTÉRIO DA AGRICULTURA

10.11.1937 a 13.11.1937	ODILON DUARTE BRAGA Minas Gerais, 1894 — Rio de Janeiro (DF)-RJ, 1958
13.11.1937 a 03.06.1941	FERNANDO COSTA São Paulo-SP, 1886 — ib., 1945 *Interino* CARLOS DE SOUZA DUARTE Cachoeiro do Itapemirim-ES, 1888 — Rio de Janeiro (DF)-RJ, 1952

03.06.1941 a 28.02.1942 CARLOS DE SOUZA DUARTE (interinamente)
Cachoeiro do Itapemirim-ES, 1888 — Rio de Janeiro (DF)-RJ, 1952

28.02.1942 a 29.10.1945 APOLÔNIO JORGE DE FARIA SALLES
Altinho-PE, 1904 — Rio de Janeiro-RJ, 1982

Interino

JOÃO MAURÍCIO DE MEDEIROS
Santa Luzia do Sabuji-PB, 1893 — Rio de Janeiro (DF)-RJ, 1958

MINISTÉRIO DA EDUCAÇÃO E SAÚDE

10.11.1937 a 29.10.1945 GUSTAVO CAPANEMA
Pitangui-MG, 1900

MINISTÉRIO DO TRABALHO, INDÚSTRIA E COMÉRCIO

25.11.1937 a 13.06.1941 WALDEMAR CROMWELL DO RÊGO FALCÃO
Baturité-CE, 1895 — Boston-Mass-EUA, 1946

Interinos

JOÃO CARLOS VITAL
Porto Alegre-RS, 1900 — Rio de Janeiro-RJ, 1984

ABEL RIBEIRO FILHO

13.06.1941 a 29.12.1941 DULPHE PINHEIRO MACHADO (interinamente)
São Paulo-SP, 1885 — Rio de Janeiro (GB)-RJ, 1972

29.12.1941 a 29.10.1945 ALEXANDRE MARCONDES MACHADO FILHO
São Paulo-SP, 1892

Interino

OSCAR SARAIVA
São Paulo-SP, 1903

MINISTÉRIO DA AERONÁUTICA

20.01.1941 a 30.10.1945 JOAQUIM PEDRO SALGADO FILHO
Porto Alegre-RS, 1888 — ib., 1950

Titulares de órgãos de assessoramento

SECRETARIA DA PRESIDÊNCIA DA REPÚBLICA

10.11.1937 a 30.11.1938 LUIZ FERNANDES VERGARA
Jaguarão-RS, 1894 — Rio de Janeiro (GB)-RJ, 1973

GABINETE CIVIL

01.12.1938 a 29.10.1945 LUIZ FERNANDES VERGARA
Jaguarão-RS, 1894 — Rio de Janeiro (GB)-RJ, 1973

ESTADO-MAIOR DO PRESIDENTE DA REPÚBLICA

10.11.1937 a 23.11.1938 FRANCISCO JOSÉ PINTO, General-de-Brigada
Rio Grande do Sul, 1883

GABINETE MILITAR

01.12.1938 a 18.09.1942 FRANCISCO JOSÉ PINTO, General-de-Brigada
Rio Grande do Sul, 1883

18.09.1942 a 28.10.1945 FIRMO FREIRE DO NASCIMENTO, General-de-Brigada
Sergipe, 1881 — Falec. 1967

CONSULTORIA GERAL DA REPÚBLICA

15.10.1938 a 19.06.1940 ANNÍBAL FREIRE DA FONSECA
Lagarto-SE, 1884 — Rio de Janeiro (GB)-RJ, 1970

10.07.1940 a 08.05.1941 OROZIMBO NONATO DA SILVA
Sabará-MG, 1891 — Rio de Janeiro (GB)-RJ, 1974

13.05.1941 a 19.05.1945 HAHNEMANN GUIMARÃES
Rio de Janeiro (DF)-RJ, 1901 — ib., 1980

24.05.1945 a 29.10.1945 THEMÍSTOCLES BRANDÃO CAVALCÂNTI
Rio de Janeiro (DF)-RJ, 1899 — ib., 1980

DEPARTAMENTO ADMINISTRATIVO DO SERVIÇO PÚBLICO

04.08.1938 a 29.10.1945 LUÍS SIMÕES LOPES
Pelotas-RS, 1903

JOSÉ LINHARES

DÉCIMO TERCEIRO PERÍODO DE

GOVERNO REPUBLICANO

10.11.1937 a 31.01.1946

(2.ª fase: a partir de 29.10.1945)

DÉCIMO TERCEIRO PERÍODO DE GOVERNO REPUBLICANO

10.11.1937 a 31.01.1946

(2ª fase: a partir de 29.10.1945)

Presidente

JOSÉ LINHARES
Guaramiranga (Baturité)-CE, 1886 — Caxambu-MG, 1957

Obs.: Exerceu a Presidência por convocação das Forças Armadas, como Presidente do Supremo Tribunal Federal, tendo em vista a deposição do titular.

Ministros de Estado

MINISTÉRIO DA JUSTIÇA E NEGÓCIOS INTERIORES

29.10.1945 a 31.01.1946 ANTÔNIO DE SAMPAIO DÓRIA
Belo Monte-AL, 1883 — São Paulo-SP, 1964

Interino

THEODURETO LEITE DE ALMEIDA CAMARGO
São Carlos-SP, 1880 — São Paulo-SP, 1958

MINISTÉRIO DA MARINHA

31.10.1945 a 31.01.1946 JORGE DODSWORTH MARTINS, Vice-Almirante
Ponte Nova-MG, 1884 — Rio de Janeiro-RJ, 1984

MINISTÉRIO DA GUERRA

31.10.1945 a 31.01.1946 PEDRO AURÉLIO DE GÓIS MONTEIRO, General-de-Divisão
São Luís do Quitunde-AL, 1889 — Rio de Janeiro (DF)-RJ, 1956

MINISTÉRIO DAS RELAÇÕES EXTERIORES

31.10.1945 a 30.01.1946 PEDRO LEÃO VELLOSO
Pindamonhagaba-SP, 1887 — Nova Iorque-EUA, 1947

MINISTÉRIO DA FAZENDA

31.10.1945 a 31.01.1946 JOSÉ PIRES DO RIO
Guaratinguetá-SP, 1880 — Nova Délhi-Índia, 1950

MINISTÉRIO DA VIAÇÃO E OBRAS PÚBLICAS

29.10.1945 a 31.10.1945 JOÃO DE MENDONÇA LIMA
Pelotas-RS, 1886 — Petrópolis-RJ, 1965

01.11.1945 a 31.01.1946 MAURÍCIO JOPPERT DA SILVA
Rio de Janeiro (DF)-RJ, 1890

MINISTÉRIO DA AGRICULTURA

08.11.1945 a 31.01.1946 THEODURETO LEITE DE ALMEIDA CAMARGO
São Carlos-SP, 1889 — São Paulo-SP, 1958

Interino

JOÃO MAURÍCIO DE MEDEIROS
Santa Luzia do Sabuji-PB, 1893 — Rio de Janeiro (DF)-RJ, 1958

MINISTÉRIO DA EDUCAÇÃO E SAÚDE

31.10.1945 a 31.01.1946 RAUL LEITÃO DA CUNHA
Rio de Janeiro (DF)-RJ, 1881 — ib., 1947

MINISTÉRIO DO TRABALHO, INDÚSTRIA E COMÉRCIO

31.10.1945 a 31.01.1946 ROBERTO CARLOS VASCO CARNEIRO DE MENDONÇA, Major
Ceará, 1894 — Rio de Janeiro (DF)-RJ, 1946

MINISTÉRIO DA AERONÁUTICA

29.10.1945 a 30.10.1945 JOAQUIM PEDRO SALGADO FILHO
Porto Alegre-RS, 1888 — ib., 1950

31.10.1945 a 31.01.1946 ARMANDO FIGUEIRA TROMPOWSKY DE ALMEIDA, Major-Brigadeiro
Rio de Janeiro (DF)-RJ, 1889 — ib, 1964

Titulares de órgãos de assessoramento

GABINETE MILITAR

30.10.1945 a 31.01.1946 FRANCISCO GIL CASTELLO BRANCO,
General-de-Brigada
Rio de Janeiro (DF)-RJ, 1886

GABINETE CIVIL

30.10.1945 a 31.01.1946 LINO MOREIRA

CONSULTORIA GERAL DA REPÚBLICA

29.10.1945 a 31.01.1946 THEMÍSTOCLES BRANDÃO CAVALCÂNTI
Rio de Janeiro (DF)-RJ, 1899 — ib., 1980

DEPARTAMENTO ADMINISTRATIVO DO SERVIÇO PÚBLICO

29.10.1945 a 05.11.1945 LUÍS SIMÕES LOPES
Pelotas-RS, 1903

06.11.1945 a 12.12.1945 MOACYR RIBEIRO BRIGGS
Niterói-RJ, 1900 — Rio de Janeiro (GB)-RJ, 1968

13.12.1945 a 31.01.1946 ABÍLIO MINDÊLO BALTHAR

EURICO GASPAR DUTRA

DÉCIMO QUARTO PERÍODO DE

GOVERNO REPUBLICANO

31.01.1946 a 31.01.1951

DÉCIMO QUARTO PERÍODO DE GOVERNO REPUBLICANO

31.01.1946 a 31.01.1951

Presidente	EURICO GASPAR DUTRA, Marechal Cuiabá-MT, 1885 — Rio de Janeiro (GB)-RJ, 1974 Obs.: Eleição direta.
Vice-Presidente	NEREU DE OLIVEIRA RAMOS Lages-SC, 1888 — São José dos Pinhais (Curitiba)-PR, 1958

Ministros de Estado

MINISTÉRIO DA JUSTIÇA E NEGÓCIOS INTERIORES

31.01.1946 a 02.10.1946	CARLOS COIMBRA DA LUZ Três Corações-MG, 1894 — Rio de Janeiro (GB)-RJ, 1961
02.10.1946 a 07.11.1947	BENEDITO COSTA NETO Macaé-RJ, 1895
07.11.1947 a 01.04.1950	ADROALDO MESQUITA DA COSTA Taquari-RS, 1894
01.04.1950 a 29.06.1950	HONÓRIO FERNANDES MONTEIRO (interinamente) Araraquara-SP, 1899
29.06.1950 a 04.08.1950	ADROALDO TOURINHO JUNQUEIRA AYRES (interinamente) Salvador-BA, 1895 — Rio de Janeiro (GB)-RJ, 1972
04.08.1950 a 31.01.1951	JOSÉ FRANCISCO BIAS FORTES Barbacena-MG, 1891 — Rio de Janeiro (GB)-RJ, 1971

MINISTÉRIO DA MARINHA

31.01.1946 a 03.10.1946 JORGE DODSWORTH MARTINS, Vice-Almirante
Ponte Nova-MG, 1884 — Rio de Janeiro-RJ, 1984

Interino

JOSÉ MARIA NEIVA, Vice-Almirante
Rio de Janeiro (DF)-RJ, 1883 — ib., 1962

03.10.1946 a 31.01.1951 SYLVIO DE NORONHA, Almirante
Rio de Janeiro (DF)-RJ, 1884 — ib., 1957

Interinos

ADALBERTO LARA DE ALMEIDA, Vice-Almirante
Rio Grande do Sul-RS, 1885 — Rio de Janeiro (GB)-RJ, 1961

FLÁVIO FIGUEIREDO DE MEDEIROS, Vice-Almirante
Rio de Janeiro (DF)-RJ, 1887

MINISTÉRIO DA GUERRA

31.01.1946 a 15.10.1946 PEDRO AURÉLIO DE GÓIS MONTEIRO, General-de-Divisão
São Luis do Quintunde-AL, 1889 — Rio de Janeiro (DF)-RJ, 1956

15.10.1946 a 31.01.1951 CANROBERT PEREIRA DA COSTA, General-de-Brigada
Rio de Janeiro (DF)-RJ, 1895 — ib., 1955

Interino

NEWTON DE ANDRADE CAVALCÂNTI, General-de-Divisão
Alagoas, 1885

MINISTÉRIO DAS RELAÇÕES EXTERIORES

31.01.1946 a 24.07.1946 JOÃO NEVES DA FONTOURA
Cachoeira do Sul-RS, 1887 — Rio de Janeiro (GB)-RJ, 1963

25.07.1946 a 12.12.1946 SAMUEL DE SOUZA LEÃO GRACIE (interinamente)
Rio de Janeiro (DF)-RJ, 1891 — ib., 1967

12.12.1946 a 31.01.1951 RAUL FERNANDES
Vassouras-RJ, 1877 — Rio de Janeiro (GB)-RJ, 1968

Interinos

HILDEBRANDO POMPEU PINTO ACCIOLY
Fortaleza-CE, 1888 — Rio de Janeiro (GB)-RJ, 1962

CIRO DE FREITAS VALE
São Paulo-SP, 1896 — Rio de Janeiro (GB)-RJ, 1969

MINISTÉRIO DA FAZENDA

31.01.1946 a 14.10.1946 GASTÃO VIDIGAL
São Paulo-SP, 1889 — ib., 1950

15.10.1946 a 22.10.1946 ONALDO BRANCHANTE MACHADO (interinamente)
Rio de Janeiro (DF)-RJ, 1893 — ib., 1963

22.10.1946 a 10.06.1949 PEDRO LUÍS CORREIA E CASTRO
Vassouras-RJ, 1881 — Itararé-SP, 1953

Interinos

OSCAR SANTA MARIA PEREIRA
Rio de Janeiro (DF)-RJ, 1901 — ib., 1961

JOSÉ VIEIRA MACHADO
Paraíba do Sul-RJ, 1899 — Rio de Janeiro-RJ, 1977

OVÍDIO XAVIER DE ABREU
Pará de Minas-MG, 1898

11.06.1949 a 26.07.1949 MANUEL GUILHERME DA SILVEIRA FILHO (interinamente)
Rio de Janeiro (DF)-RJ, 1882 — ib., 1974

26.07.1949 a 31.01.1951 MANUEL GUILHERME DA SILVEIRA FILHO
Rio de Janeiro (DF)-RJ, 1882 — ib., 1974

MINISTÉRIO DA VIAÇÃO E OBRAS PÚBLICAS

31.01.1946 a 25.10.1946 EDMUNDO DE MACÊDO SOARES E SILVA
Rio de Janeiro (DF)-RJ, 1901

Interino

LUÍS AUGUSTO DA SILVA VIEIRA
Itaperuna-RJ, 1896

25.10.1946 a 31.03.1950 CLÓVIS PESTANA
Porto Alegre-RS, 1904

31.03.1950 a 31.01.1951 JOÃO VALDETARO DE AMORIM E MELLO, General-de-Brigada
Fortaleza-CE, 1896

MINISTÉRIO DA AGRICULTURA

31.01.1946 a 14.10.1946 MANOEL NETTO CARNEIRO CAMPELO JÚNIOR
Recife-PE, 1900 — Rio de Janeiro (GB)-RJ, 1968

Interino

CARLOS DE SOUZA DUARTE
Cachoeiro do Itapemirim-ES, 1888 — Rio de Janeiro (DF)-RJ, 1952

15.10.1946 a 27.04.1950 DANIEL SERAPIÃO DE CARVALHO
Minas Gerais, 1897 — Rio de Janeiro (GB)-RJ, 1966

Interino

CARLOS DE SOUZA DUARTE
Cachoeiro do Itapemirim-ES, 1888 — Rio de Janeiro (DF)-RJ, 1952

27.04.1950 a 31.01.1951 ANTÔNIO DE NOVAES FILHO
Pernambuco, 1898

Interino

OTHON SÉRVULO DE VASCONCELOS

MINISTÉRIO DA EDUCAÇÃO E SAÚDE

31.01.1946 a 06.12.1946 ERNESTO DE SOUZA CAMPOS
Campinas-SP, 1882

Interino

ROBERVAL CORDEIRO DE FARIAS
Rio de Janeiro (DF)-RJ, 1893 — ib., 1978

10.12.1946 a 01.07.1950 CLEMENTE MARIANI BITTENCOURT
Salvador-BA, 1900 — ib., 1981

Interino

EDUARDO RIOS FILHO
Salvador-BA, 1900

01.07.1950 a 04.08.1950 EDUARDO RIOS FILHO (interinamente)
Salvador-BA, 1900

04.08.1950 a 31.01.1951 PEDRO CALMON MONIZ DE BITTENCOURT
Amargosa-BA, 1902

Interino

ANTÔNIO DE NOVAES FILHO
Pernambuco, 1898

MINISTÉRIO DO TRABALHO, INDÚSTRIA E COMÉRCIO

31.01.1946 a 30.10.1946	OCTACÍLIO NEGRÃO DE LIMA São João Nepomuceno-MG, 1897 — Belo Horizonte-MG, 1960
	Interino
	FRANCISCO VIEIRA DE ALENCAR Araripe-CE, 1902
30.10.1946 a 30.09.1948	MORVAN DIAS DE FIGUEIREDO Recife-PE, 1892 — São Paulo-SP, 1950
30.09.1948 a 22.10.1948	JOÃO OTAVIANO DE LIMA PEREIRA (interinamente) Mairiporã-SP, 1887
22.10.1948 a 29.06.1950	HONÓRIO FERNANDES MONTEIRO Araraquara-SP, 1899
	Interino
	CÂNDIDO MOTTA FILHO São Paulo-SP, 1897 — Rio de Janeiro-RJ, 1977
30.06.1950 a 31.01.1951	MARCIAL DIAS PEQUENO (interinamente) Icó-CE, 1908

MINISTÉRIO DA AERONÁUTICA

31.01.1946 a 29.01.1951	ARMANDO FIGUEIRA TROMPOWSKY DE ALMEIDA, Major Brigadeiro-do-Ar Rio de Janeiro (DF)-RJ, 1889 — ib., 1964
	Interinos
	GERVÁSIO DUNCAN DE LIMA RODRIGUES, Major Brigadeiro Rio de Janeiro (DF)-RJ, 1896 — ib., 1975
	AJALMAR VIEIRA DE MASCARENHAS, Major Brigadeiro Anádia-AL, 1897

Titulares de órgãos de assessoramento

GABINETE MILITAR

31.01.1946 a 13.09.1948	ÁLCIO SOUTO, General-de-Brigada Rio Grande do Sul, 1896 — Falec. 1948
13.09.1948 a 04.04.1950	JOÃO VALDETARO DE AMORIM E MELLO, General-de-Brigada Fortaleza-CE, 1896

04.04.1950 a 30.01.1951 NEWTON DE ANDRADE CAVALCÂNTI, General-de-Exército
Alagoas, 1885

GABINETE CIVIL

31.01.1946 a 03.12.1946 GABRIEL MONTEIRO DA SILVA
Alfenas-MG, 1900 — Duque de Caxias-RJ, 1946

16.12.1946 a 31.01.1951 JOSÉ PEREIRA LIRA
Cruz do Espírito Santo (Santa Rita)-PB, 1899

ESTADO-MAIOR GERAL

08.11.1946 a 24.12.1948 SALVADOR CÉSAR OBINO, General-de-Exército
Rio Grande do Sul, 1876 — Falec. 1979

ESTADO-MAIOR DAS FORÇAS ARMADAS

24.12.1948 a 29.01.1951 SALVADOR CÉSAR OBINO, General-de-Exército
Rio Grande do Sul, 1876 — Falec. 1979

CONSULTORIA GERAL DA REPÚBLICA

31.01.1946 a 21.02.1946 THEMÍSTOCLES BRANDÃO CAVALCÂNTI
Rio de Janeiro (DF)-RJ, 1899 — ib., 1980

21.02.1946 a 23.09.1946 MIGUEL SEABRA FAGUNDES
Natal-RN, 1910

18.10.1946 a 17.11.1947 ODILON DA COSTA MANSO
Casa Branca-SP, 1910

17.11.1947 a 12.04.1950 HAROLDO TEIXEIRA VALLADÃO
São Paulo-SP, 1901

09.06.1950 a 31.01.1951 LUCIANO PEREIRA DA SILVA
Piauí, 1885 — Rio de Janeiro-RJ, 1975

DEPARTAMENTO ADMINISTRATIVO DO SERVIÇO PÚBLICO

31.01.1946 a 04.02.1947 ABÍLIO MINDÊLO BALTHAR

05.02.1947 a 26.12.1950 MÁRIO DE BITTENCOURT SAMPAIO
Rio de Janeiro (DF)-RJ, 1903

26.12.1950 a 31.01.1951 PAULO POPPE DE FIGUEIREDO
Niterói-RJ, 1905

GETÚLIO DORNELLES
VARGAS

DÉCIMO QUINTO PERÍODO DE
GOVERNO REPUBLICANO

31.01.1951 a 31.01.1956

(1.ª fase: até 24.08.1954)

DÉCIMO QUINTO PERÍODO DE GOVERNO REPUBLICANO

31.01.1951 a 31.01.1956

(1ª fase: até 24.08.1954)

Presidente — GETÚLIO DORNELLES VARGAS
São Borja-RS, 1883 — Rio de Janeiro (DF)-RJ, 1954
Obs.: Eleição direta.

Vice-Presidente — JOÃO FERNANDES CAMPOS CAFÉ FILHO
Natal-RN, 1899 — Rio de Janeiro (GB)-RJ, 1970
Obs.: Em 24.08.1954, assumiu a Presidência da República em virtude do falecimento do titular.

Ministros de Estado

MINISTÉRIO DA JUSTIÇA E NEGÓCIOS INTERIORES

31.01.1951 a 26.06.1953 — FRANCISCO NEGRÃO DE LIMA
São João Nepomuceno-MG, 1901

Interino

FRANCISCO BADARÓ JÚNIOR
Minas Novas-MG, 1892

26.06.1953 a 24.08.1954 — TANCREDO DE ALMEIDA NEVES
São João del Rei-MG, 1910

MINISTÉRIO DA MARINHA

31.01.1951 a 24.08.1954 — RENATO DE ALMEIDA GUILHOBEL, Vice-Almirante
Rio de Janeiro (DF)-RJ, 1891

Interino

CYRO ESPIRITO SANTO CARDOSO,
General-de-Divisão
Lapa-PR, 1898

MINISTÉRIO DA GUERRA

31.01.1951 a 26.03.1953 NEWTON ESTILLAC LEAL, General-de-Divisão
Rio de Janeiro (DF)-RJ, 1893 — ib., 1955

Interino

RENATO DE ALMEIDA GUILHOBEL, Vice-Almirante
Rio de Janeiro (DF)-RJ, 1891

26.03.1952 a 23.02.1954 CYRO ESPIRITO SANTO CARDOSO,
General-de-Brigada
Lapa-PR, 1898

Interino

THALES DE AZEVEDO VILLAS BOAS,
General-de-Brigada
Sergipe, 1897

24.02.1954 a 24.08.1954 EUCLYDES ZENÓBIO DA COSTA,
General-de-Exército
Corumbá-MT, 1893 — Rio de Janeiro (GB)-RJ, 1963

MINISTÉRIO DAS RELAÇÕES EXTERIORES

31.01.1951 a 19.06.1953 JOÃO NEVES DA FONTOURA
Cachoeira do Sul-RS, 1887 — Rio de Janeiro (GB)-RJ, 1963

Interinos

HEITOR LYRA
Rio de Janeiro (DF)-RJ, 1891 — Lisboa-Portugal, 1973

MÁRIO DE PIMENTEL BRANDÃO
Rio de Janeiro (DF)-RJ, 1889 — ib., 1956

19.06.53 a 02.07.1953 MÁRIO DE PIMENTEL BRANDÃO (interinamente)
Rio de Janeiro (DF)-RJ, 1889 — ib., 1956

03.07.1953 a 24.08.1954 VICENTE RÁO
São Paulo-SP, 1892

Interino

VASCO TRISTÃO LEITÃO DA CUNHA
Rio de Janeiro (DF)-RJ, 1903 — ib., 1984

MINISTÉRIO DA FAZENDA

31.01.1951 a 17.06.1953 HORÁCIO LÁFER
São Paulo-SP, 1900 — Paris-França, 1965

Interino

ALBERTO ANDRADE DE QUEIROZ
Benevides-PA, 1894 — Rio de Janeiro (DF)-RJ, 1957

18.06.1953 a 24.08.1954 OSWALDO EUCLYDES DE SOUZA ARANHA
Alegrete-RS, 1894 — Rio de Janeiro (GB)-RJ, 1960

MINISTÉRIO DA VIAÇÃO E OBRAS PÚBLICAS

31.01.1951 a 14.06.1953 ÁLVARO PEREIRA DE SOUZA LIMA
Juiz de Fora-MG, 1890 — São Paulo-SP, 1968

15.06.1953 a 19.06.1953 FRANCISCO MENDES (interinamente)
Rio de Janeiro (DF)-RJ, 1906

19.06.1953 a 24.08.1954 JOSÉ AMÉRICO DE ALMEIDA
Areia-PB, 1887

MINISTÉRIO DA AGRICULTURA

31.01.1951 a 08.06.1954 JOÃO CLEOPHAS DE OLIVEIRA
Vitória de Santo Antão-PE, 1894

09.06.1954 a 28.06.1954 OSWALDO EUCLYDES DE SOUZA ARANHA (interinamente)
Alegrete-RS, 1894 — Rio de Janeiro (GB)-RJ, 1960

29.06.1954 a 24.08.1954 APOLÔNIO JORGE DE FARIA SALLES
Altinho-PE, 1904 — Rio de Janeiro-RJ, 1982

MINISTÉRIO DA EDUCAÇÃO E SAÚDE

31.01.1951 a 25.05.1953 ERNESTO SIMÕES DA SILVA FREITAS FILHO
Muritiba-BA, 1887 — Rio de Janeiro (DF)-RJ, 1957

28.05.1953 a 24.06.1953 PÉRICLES DOS SANTOS MADUREIRA DE PINHO (interinamente)
Salvador-BA, 1908

26.06.1953 a 06.08.1953 ANTÔNIO BALBINO DE CARVALHO FILHO
Barreiras-BA, 1912

MINISTÉRIO DA EDUCAÇÃO E CULTURA

07.08.1953 a 01.07.1954 ANTÔNIO BALBINO DE CARVALHO FILHO
Barreiras-BA, 1912

07.07.1954 a 24.08.1954 EDGAR RÊGO SANTOS
Salvador-BA, 1917

MINISTÉRIO DO TRABALHO, INDÚSTRIA E COMÉRCIO

31.01.1951 a 05.09.1951 DANTON COELHO
Porto Alegre-RS, 1906 — Rio de Janeiro (GB)-RJ, 1961

06.09.1951 a 17.06.1953 JOSÉ DE SEGADAS VIANNA
Rio de Janeiro (DF)-RJ, 1906

Interino

OSWALDO CARIJÓ DE CASTRO
Cunha-SP, 1911 — Rio de Janeiro-RJ, 1983

18.06.1953 a 23.02.1954 JOÃO BELCHIOR MARQUES GOULART
São Borja-RS, 1918 — Mercedes-Corrientes-Argentina, 1976

Interino

HUGO DE ARAÚJO FARIA
Rio de Janeiro (DF)-RJ, 1915

24.02.1954 a 24.08.1954 HUGO DE ARAÚJO FARIA
Rio de Janeiro (DF)-RJ, 1915

MINISTÉRIO DA AERONÁUTICA

31.01.1951 a 18.08.1954 NERO MOURA, Coronel-Aviador
Cachoeira do Sul-RS, 1910

Interino

RENATO DE ALMEIDA GUILHOBEL, Vice-Almirante
Rio de Janeiro (DF)-RJ, 1891

18.08.1954 a 24.08.1954 EPAMINONDAS GOMES DOS SANTOS
Rio de Janeiro (DF)-RJ, 1891 — ib., 1978

MINISTÉRIO DA SAÚDE

06.08.1953 a 22.12.1953 ANTÔNIO BALBINO DE CARVALHO FILHO (interinamente)
Barreiras-BA, 1912

22.12.1953 a 01.07.1954 MIGUEL COUTO FILHO
Rio de Janeiro (DF)-RJ, 1900 — Guarapari-ES

06.07.1954 a 24.08.1954 MÁRIO PINOTTI
Brotas-SP, 1894 — Rio de Janeiro (DF)-RJ, 1972

Titulares de órgãos de assessoramento

GABINETE MILITAR

31.01.1951 a 31.03.1952	CYRO ESPÍRITO SANTO CARDOSO, General-de-Brigada Lapa-PR, 1898
10.04.1952 a 24.08.1954	AGUINALDO CAIADO DE CASTRO, General-de-Brigada Rio de Janeiro (DF)-RJ, 1899 — Falec. 1963

GABINETE CIVIL

31.01.1951 a 24.08.1954	LOURIVAL FONTES Riachão do Dantas (Riachuelo)-SE, 1899 — Rio de Janeiro (GB)-RJ, 1967

ESTADO-MAIOR DAS FORÇAS ARMADAS

15.02.1951 a 01.12.1952	PEDRO AURÉLIO DE GÓIS MONTEIRO, General-de-Exército Maceió-AL, 1889 — Rio de Janeiro (DF)-RJ, 1956
21.01.1953 a 24.08.1954	JOÃO BATISTA MASCARENHAS DE MORAES, Marechal São Gabriel-RS, 1883 — Rio de Janeiro (GB)-RJ, 1968

CONSULTORIA GERAL DA REPÚBLICA

31.01.1951 a 17.03.1951	LUCIANO PEREIRA DA SILVA Piauí, 1885 — Rio de Janeiro-RJ, 1975
17.03.1951 a 24.08.1954	CARLOS MEDEIROS SILVA Juiz de Fora-MG, 1907 — Rio de Janeiro-RJ, 1983

DEPARTAMENTO ADMINISTRATIVO DO SERVIÇO PÚBLICO

31.01.1951 a 08.02.1951	PAULO POPPE DE FIGUEIREDO Niterói-RJ, 1905
09.02.1951 a 24.08.1954	ARÍZIO DE VIANA Cachoeiro do Itapemirim-ES, 1910

JOÃO FERNANDES
CAMPOS CAFÉ FILHO

CARLOS COIMBRA DA LUZ

DÉCIMO QUINTO PERÍODO DE

GOVERNO REPUBLICANO

31.01.1951 a 31.01.1956

(2.ª fase: de 24.08.1954 a 11.11.1955)

DÉCIMO QUINTO PERÍODO DE GOVERNO REPUBLICANO

31.01.1951 a 31.01.1956

(2ª fase: de 24.08.1954 a 11.11.1955)

Presidente — JOÃO FERNANDES CAMPOS CAFÉ FILHO
Natal-RN, 1899 — Rio de Janeiro (GB)-RJ, 1970

Obs.: Como Vice-Presidente, exerceu cargo de Presidente da República em virtude do falecimento do titular.

Substituto legal — CARLOS COIMBRA DA LUZ
Três Corações-MG, 1894 — Rio de Janeiro (GB)-RJ, 1961

Obs.: Como Presidente da Câmara dos Deputados, exerceu a Presidência da República por motivo de viagem e enfermidade do titular, respectivamente de 20.04 a 29.04.55 e de 08.11 a 11.11.55, quando foi deposto.

Ministros de Estado

MINISTÉRIO DA JUSTIÇA E NEGÓCIOS INTERIORES

24.08.1954 a 14.02.1955	MIGUEL SEABRA FAGUNDES Natal-RN, 1910
14.02.1955 a 18.04.1955	ALEXANDRE MARCONDES MACHADO FILHO São Paulo-SP, 1892
18.04.1955 a 11.11.1955	JOSÉ EDUARDO PRADO KELLY Niterói-RJ, 1904

MINISTÉRIO DA MARINHA

24.08.1954 a 26.08.1954	RENATO DE ALMEIDA GUILHOBEL, Vice-Almirante Rio de Janeiro (DF)-RJ, 1891

27.08.1954 a 11.11.1955 EDMUNDO JORDÃO AMORIM DO VALE, Vice-Almirante
Rio de Janeiro (DF)-RJ, 1893 — ib., 1971

Interino

SALALINO COELHO, Almirante-de-Esquadra
Mato Grosso, 1890 — Rio de Janeiro (GB)-RJ, 1963

MINISTÉRIO DA GUERRA

24.08.1954 a 25.08.1954 EUCLYDES ZENÓBIO DA COSTA, General
Corumbá-MT, 1893 — Rio de Janeiro (GB)-RJ, 1963

25.08.1954 a 11.11.1955 HENRIQUE BAPTISTA DUFFLES TEIXEIRA LOTT, Marechal
Antônio Carlos-MG, 1894 — Rio de Janeiro-RJ, 1984

Interino

ÁLVARO FIUZA DE CASTRO, General-de-Exército
Rio de Janeiro (DF)-RJ, 1889
Obs.: Tomou posse, mas não chegou a entrar no exercício do cargo.

MINISTÉRIO DAS RELAÇÕES EXTERIORES

24.08.1954 a 25.08.1954 VICENTE RÁO
São Paulo-SP, 1892

26.08.1954 a 11.11.1955 RAUL FERNANDES
Vassouras-RJ, 1877 — Rio de Janeiro (GB)-RJ, 1968

Interino

ANTÔNIO CAMILO DE OLIVEIRA
Itabira-MG, 1892 — Rio de Janeiro-RJ, 1983

MINISTÉRIO DA FAZENDA

26.08.1954 a 12.04.1955 EUGÊNIO GUDIN
Rio de Janeiro (DF)-RJ, 1886

Interino

OCTÁVIO GOUVÊA DE BULHÕES
Rio de Janeiro (DF)-RJ, 1906

12.04.1955 a 10.10.1955 JOSÉ MARIA WHITAKER
São Paulo-SP, 1878 — ib., 1970

11.10.1955 a 11.11.1955 MÁRIO LEOPOLDO PEREIRA DA CÂMARA
Natal-RN, 1891 — Rio de Janeiro (GB)-RJ, 1967

MINISTÉRIO DA VIAÇÃO E OBRAS PÚBLICAS

24.08.1954 a 26.08.1954 JOSÉ AMÉRICO DE ALMEIDA
Areia-PB, 1887

26.08.1954 a 29.01.1955 LUCAS LOPES
Ouro Preto-MG, 1911

31.01.1955 a 06.04.1955 RODRIGO OTÁVIO JORDÃO RAMOS, Coronel
Rio de Janeiro (DF)-RJ, 1909 — São Paulo-SP, 1980

15.04.1955 a 11.11.1955 OCTÁVIO MARCONDES FERRAZ
São Paulo-SP, 1896

MINISTÉRIO DA AGRICULTURA

24.08.1954 a 31.08.1954 APOLÔNIO JORGE DE FARIA SALLES
Altinho-PE, 1904 — Rio de Janeiro-RJ, 1982

01.09.1954 a 03.05.1955 JOSÉ DA COSTA PORTO
Pernambuco, 1909

05.05.1955 a 11.11.1955 BENTO MUNHOZ DA ROCHA NETO
Paranaguá-PR, 1905 — Curitiba-PR, 1979

MINISTÉRIO DA EDUCAÇÃO E CULTURA

24.08.1954 a 01.09.1954 EDGAR RÊGO SANTOS
Salvador-BA, 1917

01.09.1954 a 11.11.1955 CÂNDIDO MOTTA FILHO
São Paulo-SP, 1897 — Rio de Janeiro-RJ, 1977

MINISTÉRIO DO TRABALHO INDÚSTRIA E COMÉRCIO

24.08.1954 a 11.11.1955 NAPOLEÃO DE ALENCASTRO GUIMARÃES
São Sebastião do Cal-RS, 1899 — Rio de Janeiro (GB)-RJ, 1964

Interino

WALDYR NIEMEYER
Rio de Janeiro (DF)-RJ, 1895 — ib., 1956

MINISTÉRIO DA AERONÁUTICA

24.08.1954 a 11.11.1955 EDUARDO GOMES, Tenente-Brigadeiro
Petrópolis-RJ, 1896 — Rio de Janeiro-RJ, 1981

MINISTÉRIO DA SAÚDE

24.08.1954 a 31.08.1954 MÁRIO PINOTTI
Brotas-SP, 1894 — Rio de Janeiro (GB)-RJ, 1972

01.09.1954 a 11.11.1955 ARAMIS TABORDA ATHAYDE
Curitiba-PR, 1900

Titulares de órgãos de assessoramento

GABINETE MILITAR

24.08.1954 a 14.04.1955 JUAREZ DO NASCIMENTO FERNANDES TÁVORA, General-de-Divisão
Jaguaribe-CE, 1899

14.05.1955 a 15.10.1955 JOSÉ BINA MACHADO, General-de-Divisão
Rio Grande do Sul, 1898 — Rio de Janeiro (GB)-RJ, 1964

GABINETE CIVIL

26.08.1954 a 11.11.1955 JOSÉ MONTEIRO DE CASTRO
Sabará-MG, 1909

ESTADO-MAIOR DAS FORÇAS ARMADAS

24.08.1954 a 08.09.1954 JOÃO BATISTA MASCARENHAS DE MORAES, Marechal
São Gabriel-RS, 1883 — Rio de Janeiro (GB)-RJ, 1968

08.09.1954 a 31.10.1955 CANROBERT PEREIRA DA COSTA, General-de-Exército
Rio de Janeiro (DF)-RJ, 1895 — ib., 1955

CONSULTORIA GERAL DA REPÚBLICA

24.08.1954 a 31.08.1954 CARLOS MEDEIROS SILVA
Juiz de Fora-MG, 1907 — Rio de Janeiro-RJ, 1983

31.08.1954 a 14.02.1955 ANTÔNIO GONÇALVES DE OLIVEIRA
Curvelo-MG, 1910

17.02.1955 a 05.05.1955 IVO D'AQUINO FONSECA
Florianópolis-SC, 1896 — Rio de Janeiro (GB)-RJ, 1974

05.05.1955 a 08.11.1955 THEMÍSTOCLES BRANDÃO CAVALCÂNTI
Rio de Janeiro (DF)-RJ, 1899 — ib., 1980

DEPARTAMENTO ADMINISTRATIVO DO SERVIÇO PÚBLICO

24.08.1954 a 14.09.1954 ARÍZIO DE VIANA
Cachoeiro do Itapemirim-ES, 1910

14.09.1954 a 03.11.1955 JAIR TOVAR
Espírito Santo, 1896 — Rio de Janeiro-RJ, 1984

NEREU RAMOS

DÉCIMO QUINTO PERÍODO DE

GOVERNO REPUBLICANO

31.01.1951 a 31.01.1956

(3.ª fase: a partir de 11.11.1955)

DÉCIMO QUINTO PERÍODO DE GOVERNO REPUBLICANO

31.01.1951 a 31.01.1956

(3ª fase: a partir de 11.11.1955)

Presidente

NEREU DE OLIVEIRA RAMOS
Lages-SC, 1888 — São José dos Pinhais (Curitiba)-PR, 1958

Obs.: Como Vice-Presidente do Senado Federal, assumiu a Presidência da República em virtude do impedimento do Presidente João Café Filho e do Presidente da Câmara dos Deputados Carlos Coimbra da Luz, conforme deliberação do Senado Federal e da Câmara dos Deputados.

Ministros de Estado

MINISTÉRIO DA JUSTIÇA E NEGÓCIOS INTERIORES

11.11.1955 a 31.01.1956 FRANCISCO DE MENEZES PIMENTEL
Santa Quitéria-CE, 1887 — Rio de Janeiro (GB)-RJ, 1973

MINISTÉRIO DA MARINHA

11.11.1955 a 31.01.1956 ANTÔNIO ALVES CÂMARA JÚNIOR, Almirante-de-Esquadra
Salvador-BA, 1891 — Rio de Janeiro (DF)-RJ, 1958

MINISTÉRIO DA GUERRA

11.11.1955 a 31.01.1956 HENRIQUE BAPTISTA DUFFLES TEIXEIRA LOTT, Marechal
Antônio Carlos-MG, 1894 — Rio de Janeiro-RJ, 1984

MINISTÉRIO DAS RELAÇÕES EXTERIORES

12.11.1955 a 31.01.1956 JOSÉ CARLOS DE MACEDO SOARES
São Paulo-SP, 1883 — ib., 1968

MINISTÉRIO DA FAZENDA

11.11.1955 a 31.01.1956 MÁRIO LEOPOLDO PEREIRA DA CÂMARA
Natal-RN, 1891 — Rio de Janeiro (GB)-RJ, 1967

MINISTÉRIO DA VIAÇÃO E OBRAS PÚBLICAS

12.11.1955 a 31.01.1956 LUCAS LOPES
Ouro Preto-MG, 1911

MINISTÉRIO DA AGRICULTURA

11.11.1955 a 18.11.1955 BENTO MUNHOZ DA ROCHA NETO
Paranaguá-PR, 1905 — Curitiba-PR, 1979

23.11.1955 a 31.01.1956 EDUARDO CATALÃO
Ilhéus-BA, 1912

MINISTÉRIO DA EDUCAÇÃO E CULTURA

11.11.1955 a 17.11.1955 CÂNDIDO MOTTA FILHO
São Paulo-SP, 1897 — Rio de Janeiro-RJ, 1977

24.11.1955 a 31.01.1956 ABGAR DE CASTRO ARAÚJO RENAULT
Barbacena-MG, 1908

MINISTÉRIO DO TRABALHO, INDÚSTRIA E COMÉRCIO

11.11.1955 a 31.01.1956 NÉLSON BÁCKER OMEGNA
Niterói-RJ, 1903

MINISTÉRIO DA AERONÁUTICA

11.11.1955 a 31.01.1956 VASCO ALVES SECO, Major-Brigadeiro
Rio Grande do Sul, 1898

MINISTÉRIO DA SAÚDE

11.11.1955 a 19.11.1955 ARAMIS TABORDA DE ATHAYDE
Curitiba-PR, 1900

19.11.1955 a 31.01.1956 MAURÍCIO CAMPOS DE MEDEIROS
Rio de Janeiro (DF)-RJ, 1885 — ib., 1966

Titulares de órgãos de assessoramento

GABINETE MILITAR

11.11.1955 a 31.01.1956 FLORIANO DE LIMA BRAYNER, General-de-Divisão
Paraíba, 1897

GABINETE CIVIL

11.11.1955 a 31.01.1956 PAULO DE LYRA TAVARES
Recife-PE, 1901 — Rio de Janeiro (DF)-RJ, 1959

ESTADO-MAIOR DAS FORÇAS ARMADAS

17.01.1956 a 31.01.1956 ANOR TEIXEIRA DOS SANTOS, General-de-Exército
Paraná, 1890

CONSULTORIA GERAL DA REPÚBLICA

08.11.1955 a 18.01.1955 THEMÍSTOCLES BRANDÃO CAVALCÂNTI
Rio de Janeiro (DF)-RJ, 1899 — ib., 1980

23.11.1955 a 30.01.1955 FRANCISCO DE PAULA BROCHADO DA ROCHA
Porto Alegre-RS, 1910 — ib., 1962

DEPARTAMENTO ADMINISTRATIVO DO SERVIÇO PÚBLICO

24.11.1955 a 31.01.1956 ISNARD GARCIA DE FREITAS
Itaperuna-RJ, 1916

JUSCELINO
KUBITSCHEK
DE OLIVEIRA

DÉCIMO SEXTO PERÍODO DE

GOVERNO REPUBLICANO

31.01.1956 a 31.01.1961

DÉCIMO SEXTO PERÍODO DE GOVERNO REPUBLICANO

31.01.1956 a 31.01.1961

Presidente

JUSCELINO KUBITSCHEK DE OLIVEIRA
Diamantina-MG, 1902 — Resende-RJ, 1976
Obs.: Eleição direta.

Vice-Presidente

JOÃO BELCHIOR MARQUES GOULART
São Borja-RS, 1918 — Mercedes-Corrientes-Argentina, 1976
Obs.: Exerceu a Presidência, por motivo de viagem do titular ao Panamá, no período de 19.07.56 a 27.07.56.

Substituto legal

PASCHOAL RANIERI MAZZILLI
Caconde-SP, 1910 — São Paulo-SP, 1975
Obs.: Como Presidente da Câmara dos Deputados, exerceu a Presidência, durante a viagem do Presidente e do Vice-Presidente à Argentina, Uruguai e Chile, no período de 05.08.60 a 11.08.60.

Ministros de Estado

MINISTÉRIO DA JUSTIÇA E NEGÓCIOS INTERIORES

31.01.1956 a 04.11.1957 — NEREU DE OLIVEIRA RAMOS
Lages-SC, 1888 — São José dos Pinhais (Curitiba)-PR, 1958

Interino

JOSÉ CARLOS DE MACEDO SOARES
São Paulo-SP, 1883 — ib., 1968

04.11.1957 a 08.07.1958 — EURICO DE AGUIAR SALLES
Vitória-ES, 1910 — Rio de Janeiro (DF)-RJ, 1958

08.07.1958 a 31.07.1959 — CARLOS CYRILLO JÚNIOR
Curitiba-PR, 1886 — São Paulo-SP, 1965

31.07.1959 a 31.01.1961 ARMANDO RIBEIRO FALCÃO
Fortaleza-CE, 1919

MINISTÉRIO DA MARINHA

31.01.1956 a 19.08.1958 ANTÔNIO ALVES CÂMARA JÚNIOR, Almirante
Salvador-BA, 1891 — Rio de Janeiro (DF)-RJ, 1958

Interino

RENATO DE ALMEIDA GUILHOBEL, Vice-Almirante
Rio de Janeiro-DF, 1891

16.08.1958 a 31.01.1961 JORGE DO PAÇO MATOSO MAIA, Almirante-de-Esquadra
Rio de Janeiro (DF)-RJ, 1894

Interino

JORGE DA SILVA LEITE, Almirante
Rio de Janeiro (DF)-RJ, 1895

MINISTÉRIO DA GUERRA

31.01.1956 a 15.02.1960 HENRIQUE BAPTISTA DUFFLES TEIXEIRA LOTT, Marechal
Antônio Carlos-MG, 1894 — Rio de Janeiro-RJ, 1984

Interinos

FRANCISCO DE ASSIS CORRÊA DE MELLO, Major-Brigadeiro-do-Ar
Rio de Janeiro (DF)-RJ, 1903 — ib., 1971

FLORIANO DE LIMA BRAYNER, General-de-Exército
Paraíba, 1897

15.02.1960 a 31.01.1961 ODYLIO DENYS, Marechal
Santo Antônio de Pádua-RJ, 1892

MINISTÉRIO DAS RELAÇÕES EXTERIORES

31.01.1956 a 04.07.1958 JOSÉ CARLOS DE MACEDO SOARES
São Paulo-SP, 1883 — ib., 1968

Interino

DÉCIO HONORATO DE MOURA
São Paulo-SP, 1906 — Roma-Itália, 1971

04.07.1958 a 30.08.1959 FRANCISCO NEGRÃO DE LIMA
São João Nepomuceno-MG, 1901

Interino

ANTÔNIO BARRETO MENDES VIANNA
São Luís-MA, 1908 — Rio de Janeiro-RJ, 1976

30.08.1959 a 31.01.1961 HORÁCIO LÁFER
São Paulo-SP, 1900 — Paris-França, 1965

Interinos

ARMANDO RIBEIRO FALCÃO
Fortaleza-CE, 1919

FERNANDO RAMOS DE ALENCAR
Porto Alegre-RS, 1919

EDMUNDO PENNA BARBOSA DA SILVA
Curvelo-MG, 1917

MINISTÉRIO DA FAZENDA

01.02.1956 a 24.06.1958 JOSÉ MARIA ALKIMIM
Bocaiúva-MG, 1901 — Belo Horizonte-MG, 1974

Interinos

SEBASTIÃO PAES DE ALMEIDA
Estrela do Sul-MG, 1912 — Rio de Janeiro-RJ, 1975

JOÃO DE OLIVEIRA CASTRO VIANNA JÚNIOR
Humberto Antunes-RJ, 1905

25.06.1958 a 05.08.1959 LUCAS LOPES
Ouro Preto-MG, 1911

Interino

SEBASTIÃO PAES DE ALMEIDA
Estrela do Sul-MG, 1912 — Rio de Janeiro-RJ, 1975

05.08.1959 a 31.01.1961 SEBASTIÃO PAES DE ALMEIDA
Estrela do Sul-MG, 1912 — Rio de Janeiro-RJ, 1975

Interinos

MAURÍCIO CHAGAS BICALHO
Oliveira-MG, 1913

ANTÔNIO CARLOS BARCELLOS
Campos-RJ, 1908

MINISTÉRIO DA VIAÇÃO E OBRAS PÚBLICAS

31.01.1956 a 28.07.1959 LÚCIO MARTINS MEIRA, Capitão-de-Mar-e-Guerra
Petrópolis-RJ, 1907

28.07.1959 a 31.01.1961	ERNÂNI DO AMARAL PEIXOTO, Contra-Almirante Campos-RJ, 1905 — Rio de Janeiro-RJ

MINISTÉRIO DA AGRICULTURA

31.01.1956 a 27.09.1956	ERNESTO DORNELLES, General-de-Brigada São Borja-RS, 1899 — Rio de Janeiro (GB)-RJ, 1964
27.09.1956 a 03.10.1956	JOSÉ PARSIFAL BARROSO (interinamente) Fortaleza-CE, 1913
03.10.1956 a 05.04.1960	MÁRIO DAVID MENEGHETTI Porto Alegre-RS, 1905 — ib., 1969
	Interinos
	LUIZ GUIMARÃES JÚNIOR Cordisburgo-MG, 1898
	PAULO FRÓES DA CRUZ Nova Friburgo-RJ, 1900
06.04.1960 a 06.06.1960	FERNANDO CARNEIRO DA CUNHA NÓBREGA (interinamente) João Pessoa-PB, 1904
07.06.1960 a 31.01.1961	ANTÔNIO DE BARROS CARVALHO Palmares-PE, 1899 — Recife-PE, 1966

MINISTÉRIO DA EDUCAÇÃO E CULTURA

31.01.1956 a 01.07.1960	CLÓVIS SALGADO DA GAMA Leopoldina-MG, 1906
	Interinos
	CELSO TEIXEIRA BRANT Diamantina-MG, 1920
	NEREU DE OLIVEIRA RAMOS Lages-SC, 1888 — Curitiba-PR, 1958
	PEDRO CALMON MONIZ DE BITTENCOURT Amargosa-BA, 1902
	JOSÉ PEDRO FERREIRA DA COSTA Campanha do Sul-MG, 1900 — Rio de Janeiro (GB)-RJ, 1971
07.07.1960 a 17.10.1960	PEDRO PAULO PENIDO Belo Horizonte-MG, 1905 — Rio de Janeiro (GB)-RJ, 1967
18.10.1960 a 31.01.1961	CLÓVIS SALGADO DA GAMA Leopoldina-MG, 1906

MINISTÉRIO DO TRABALHO, INDÚSTRIA E COMÉRCIO

31.01.1956 a 30.06.1958	JOSÉ PARSIFAL BARROSO Fortaleza-CE, 1913
	Interino
	ERNESTO DORNELLES, General-de-Brigada São Borja-RS, 1899 — Rio de Janeiro (GB)-RJ, 1964
01.07.1958 a 17.07.1958	MÁRIO DAVID MENEGHETTI (interinamente) Porto Alegre-RS, 1905 — ib., 1969
18.07.1958 a 17.04.1960	FERNANDO CARNEIRO DA CUNHA NÓBREGA João Pessoa-PB, 1904
	Interino
	ALLYRIO SALLES COELHO Serro Frio-MG, 1904
19.04.1960 a 07.11.1960	JOÃO BAPTISTA RAMOS Queluz-SP, 1910
07.11.1960 a 31.01.1961	ALLYRIO SALLES COELHO Serro Frio-MG, 1904

MINISTÉRIO DA AERONÁUTICA

31.01.1956 a 20.03.1956	VASCO ALVES SECO, Major-Brigadeiro Rio Grande do Sul, 1898
21.03.1956 a 30.07.1957	HENRIQUE FLEIUSS, Brigadeiro-do-Ar Rio de Janeiro (DF)-RJ, 1904
	Interino
	ARMANDO DE SOUSA E MELLO ARARIGBÓIA, Major-Brigadeiro Santa Catarina, 1898
30.07.1957 a 31.01.1961	FRANCISCO DE ASSIS CORRÊA DE MELLO, Major-Brigadeiro Rio de Janeiro (DF)-RJ, 1903 — ib., 1971

MINISTÉRIO DA SAÚDE

31.01.1956 a 03.07.1958	MAURÍCIO CAMPOS DE MEDEIROS Rio de Janeiro (DF)-RJ, 1885 — ib., 1966
04.07.1958 a 02.08.1960	MÁRIO PINOTTI Brotas-SP, 1894 — Rio de Janeiro (GB)-RJ, 1972
03.08.1960 a 01.01.1961	PEDRO PAULO PENIDO (interinamente) Belo Horizonte-MG, 1905 — Rio de Janeiro (GB)-RJ, 1967

02.01.61 a 31.01.1961 ARMANDO RIBEIRO FALCÃO (interinamente)
Fortaleza-CE, 1919

Titulares de órgãos de assessoramento

GABINETE MILITAR

31.01.1956 a 31.01.1961 NÉLSON DE MELLO, General-de-Brigada
Santana do Livramento-RS, 1899

Interinos

BENJAMIN MACEDO COSTA, General-de-Brigada
Pará, 1906 — Falec. 1960

WALDEMAR PIO DOS SANTOS, General-de-Brigada
Nasc. 1899

GABINETE CIVIL

31.01.1956 a 05.11.1956 ÁLVARO DE BARROS LINS
Caruaru-PE, 1911 — Rio de Janeiro (GB)-RJ, 1970

05.11.1956 a 10.08.1959 VÍCTOR NUNES LEAL
Carangola-MG, 1914

10.08.1959 a 21.04.1960 JOSÉ SETTE CÂMARA FILHO
Alfenas-MG, 1920

27.04.1960 a 31.01.1961 OSWALDO MAIA PENIDO
Juiz de Fora-MG, 1908

Interino

EDGARD MAGALHÃES
Januária-MG, 1911

ESTADO-MAIOR DAS FORÇAS ARMADAS

31.01.56 a 16.10.1956 ANOR TEIXEIRA DOS SANTOS, General-de-Exército
Paraná, 1890

16.10.1956 a 13.06.1958 OCTÁVIO SALDANHA MAZZA, General-de-Exército
Paraná, 1892 — Falec. 1958

13.06.1958 a 05.01.1960 EDGAR DO AMARAL, General-de-Exército
Rio de Janeiro (DF)-RJ, 1894

05.01.1960 a 21.03.1960 ARTHUR HESCKET HALL, General-de-Exército
Rio de Janeiro (DF)-RJ, 1894 — Falec. 1970

21.03.1960 a 31.01.1961 JOÃO CARLOS BARRETO, General-de-Exército
Ceará, 1895 — Falec. 1970

CONSULTORIA GERAL DA REPÚBLICA

06.02.1956 a 07.06.1957	ANTÔNIO GONÇALVES DE OLIVEIRA Curvelo-MG, 1910
07.06.1957 a 09.08.1957	CAIO TÁCITO SÁ VIANA PEREIRA DE VASCONCELOS (substituto) Rio de Janeiro (DF)-RJ, 1917
09.08.1957 a 15.02.1960	ANTÔNIO GONÇALVES DE OLIVEIRA Curvelo-MG, 1910
15.02.1960 a 20.10.1960	VÍCTOR NUNES LEAL Carangola-MG, 1914
20.10.1960 a 31.01.1961	LEOPOLDO CÉSAR DE MIRANDA LIMA FILHO Rio de Janeiro (DF)-RJ, 1916

DEPARTAMENTO ADMINISTRATIVO DO SERVIÇO PÚBLICO

31.01.1956 a 07.02.1956	ISNARD GARCIA DE FREITAS Itaperuna-RJ, 1916
07.02.1956 a 25.01.1961	JOÃO GUILHERME DE ARAGÃO São José do Egito-PE, 1912

JÂNIO DA SILVA
QUADROS

DÉCIMO SÉTIMO PERÍODO DE

GOVERNO REPUBLICANO

31.01.1961 a 01.04.1964

(1.ª fase: até 25.08.1961)

DÉCIMO SEXTO PERÍODO DE GOVERNO REPUBLICANO

31.01.1961 a 01.04.1964

(1ª fase: até 25.08.1961)

Presidente — JÂNIO DA SILVA QUADROS
Campo Grande-MS, 1917

Obs.: Eleição direta. Tendo em vista o Movimento Revolucionário de 31.03.1964, considerou-se o presente período como encerrado a 01.04.1964.

Vice-Presidente — JOÃO BELCHIOR MARQUES GOULART
São Borja-RS, 1918 — Mercedes-Corrientes- Argentina, 1976

Ministros de Estado

MINISTÉRIO DA JUSTIÇA E NEGÓCIOS INTERIORES

31.01.1961 a 25.08.1961 — OSCAR PEDROSO HORTA
São Paulo-SP, 1908

MINISTÉRIO DA MARINHA

31.01.1961 a 25.08.1961 — SYLVIO HECK, Vice-Almirante
Rio de Janeiro (DF)-RJ, 1905

MINISTÉRIO DA GUERRA

31.01.1961 a 25.08.1961 — ODYLIO DENYS, Marechal
Santo Antônio de Pádua-RJ, 1892

MINISTÉRIO DAS RELAÇÕES EXTERIORES

31.01.1961 a 25.08.1961 — AFONSO ARINOS DE MELLO FRANCO
Belo Horizonte-MG, 1905

Interino

VASCO TRISTÃO LEITÃO DA CUNHA
Rio de Janeiro (DF)-RJ, 1903 — ib., 1984

MINISTÉRIO DA FAZENDA

31.01.1961 a 25.08.1961 CLEMENTE MARIANI BITTENCOURT
Salvador-BA, 1900 — ib., 1981

Interino

HAMILTON PRISCO PARAÍSO
Salvador-BA, 1922

MINISTÉRIO DA VIAÇÃO E OBRAS PÚBLICAS

31.01.1961 a 25.08.1961 CLÓVIS PESTANA
Porto Alegre-RS, 1904

MINISTÉRIO DA AGRICULTURA

31.01.1961 a 25.08.1961 ROMERO CABRAL DA COSTA
Recife-PE, 1911

MINISTÉRIO DA EDUCAÇÃO E CULTURA

31.01.1961 a 25.08.1961 BRÍGIDO FERNANDES TINOCO
Niterói-RJ, 1910 — Rio de Janeiro-RJ, 1982

MINISTÉRIO DO TRABALHO E PREVIDÊNCIA SOCIAL

31.01.1961 a 25.08.1961 FRANCISCO CARLOS DE CASTRO NEVES
Piracicaba-SP, 1914

MINISTÉRIO DA AERONÁUTICA

31.01.1961 a 25.08.1961 GABRIEL GRÜN MOSS, Brigadeiro-do-Ar
Rio de Janeiro (DF)-RJ, 1904

MINISTÉRIO DA SAÚDE

31.01.1961 a 25.08.1961 EDWARD CATTETE PINHEIRO
Monte Alegre-PA, 1912

MINISTÉRIO DA INDÚSTRIA E DO COMÉRCIO

31.01.1961 a 25.08.1961 ARTHUR DA SILVA BERNARDES FILHO
Viçosa-MG, 1905

Interino

OCTÁVIO AUGUSTO DIAS CARNEIRO
Rio de Janeiro (DF)-RJ, 1912 — ib., 1968

MINISTÉRIO DAS MINAS E ENERGIA

31.01.1961 a 25.08.1961 JOÃO AGRIPINO FILHO
Brejo da Cruz-PB, 1914

Titulares de órgãos de assessoramento

GABINETE MILITAR

31.01.1961 a 25.08.1961 PEDRO GERALDO DE ALMEIDA, General-de-Brigada
Minas Gerais, 1901

GABINETE CIVIL

31.01.1961 a 25.08.1961 FRANCISCO DE PAULA QUINTANILHA RIBEIRO
Franca-SP, 1915 — São Paulo-SP, 1972

ESTADO-MAIOR DAS FORÇAS ARMADAS

31.01.1961 a 10.02.1961 JOÃO CARLOS BARRETO, General-de-Exército
Ceará, 1895 — Falec. 1970

10.02.1961 a 25.08.1961 OSWALDO CORDEIRO DE FARIAS,
General-de-Exército
Jaguarão-RS, 1901 — Rio de Janeiro-RJ, 1981

CONSULTORIA GERAL DA REPÚBLICA

31.01.1961 a 06.02.1961 LEOPOLDO CÉSAR DE MIRANDA LIMA FILHO
Rio de Janeiro (DF)-RJ, 1916

02.03.1961 a 25.08.1961 CAIO MÁRIO DA SILVA PEREIRA
Belo Horizonte-MG, 1913

DEPARTAMENTO ADMINISTRATIVO DO SERVIÇO PÚBLICO

24.02.1961 a 25.08.1961 MOACYR RIBEIRO BRIGGS
Niterói-RJ, 1900 — Rio de Janeiro (GB)-RJ, 1968

PASCHOAL RANIERI
MAZZILI

DÉCIMO SÉTIMO PERÍODO DE

GOVERNO REPUBLICANO

31.01.1961 a 01.04.1964

(2.ª fase: de 25.08.1961 a 08.09.1961)

DÉCIMO SÉTIMO PERÍODO DE GOVERNO REPUBLICANO

31.01.1961 a 01.04.1964

(2ª fase: de 25.08.1961 a 08.09.1961)

Presidente PASCHOAL RANIERI MAZZILLI
Caconde-SP, 1910 — São Paulo-SP, 1975

Obs.: Como Presidente da Câmara dos Deputados, assumiu a Presidência em virtude da renúncia do titular e ausência do Vice-Presidente, em viagem à República Popular da China.

Ministros de Estado

MINISTÉRIO DA JUSTIÇA E NEGÓCIOS INTERIORES

27.08.1961 a 08.09.1961 JOSÉ MARTINS RODRIGUES
Quixadá-CE, 1901

MINISTÉRIO DA MARINHA

25.08.1961 a 08.09.1961 SYLVIO HECK, Vice-Almirante
Rio de Janeiro (DF)-RJ, 1905

MINISTÉRIO DA GUERRA

25.08.1961 a 08.09.1961 ODYLIO DENYS, Marechal
Santo Antônio de Pádua-RJ, 1892

MINISTÉRIO DAS RELAÇÕES EXTERIORES

25.08.1961 a 07.09.1961 (vago)

MINISTÉRIO DA FAZENDA

27.08.1961 a 08.09.1961 CLEMENTE MARIANI BITTENCOURT
Salvador-BA, 1900 — ib., 1981

MINISTÉRIO DA VIAÇÃO E OBRAS PÚBLICAS

28.08.1961 a 08.09.1961 HÉLIO CRUZ DE OLIVEIRA (interinamente)
Barra do Piraí-RJ, 1912 — Rio de Janeiro (GB)-RJ, 1973

MINISTÉRIO DA AGRICULTURA

29.08.1961 a 08.09.1961 RICARDO GRENHALGH BARRETO FILHO (interinamente)
Natal-RN, 1918

MINISTÉRIO DA EDUCAÇÃO E CULTURA

25.08.1961 a 07.09.1961 (vago)

MINISTÉRIO DO TRABALHO E PREVIDÊNCIA SOCIAL

28.08.1961 a 08.09.1961 JOSÉ DE SEGADAS VIANNA (interinamente)
Rio de Janeiro (DF)-RJ, 1906

MINISTÉRIO DA AERONÁUTICA

25.08.1961 a 08.09.1961 GABRIEL GRÜN MOSS, Brigadeiro-do-Ar
Rio de Janeiro (DF)-RJ, 1904

MINISTÉRIO DA SAÚDE

25.08.1961 a 07.09.1961 (vago)

MINISTÉRIO DA INDÚSTRIA E DO COMÉRCIO

25.08.1961 a 07.09.1961 (vago)

MINISTÉRIO DAS MINAS E ENERGIA

29.08.1961 a 08.09.1961 JOSÉ MEDEIROS VIEIRA (interinamente)
Cajazeiras-PB, 1917

Titulares de órgãos de assessoramento

GABINETE MILITAR

25.08.1961 a 08.09.1961 ERNESTO GEISEL, General-de-Brigada
Bento Gonçalves-RS, 1908

GABINETE CIVIL

25.08.1961 a 08.09.1961 FLORIANO AUGUSTO RAMOS
Rio de Janeiro (DF)-RJ, 1914

ESTADO-MAIOR DAS FORÇAS ARMADAS

25.08.1961 a 08.09.1961 OSWALDO CORDEIRO DE FARIAS,
General-de-Exército
Jaguarão-RS, 1901 — Rio de Janeiro-RJ, 1981

CONSULTORIA GERAL DA REPÚBLICA

25.08.1961 a 08.09.1961 CAIO MÁRIO DA SILVA PEREIRA
Belo Horizonte-MG, 1913

DEPARTAMENTO ADMINISTRATIVO DO SERVIÇO PÚBLICO

25.08.1961 a 08.09.1961 MOACYR RIBEIRO BRIGGS
Niterói-RJ, 1900 — Rio de Janeiro (GB)-RJ, 1968

Obs.: Para os cargos de Ministros de Estado das Relações Exteriores, da Educação e Cultura, da Saúde e da Indústria e Comércio não houve nomeação no período.

JOÃO BELCHIOR
MARQUES GOULART

DÉCIMO SÉTIMO PERÍODO DE
GOVERNO REPUBLICANO

(fase parlamentarista: de 08.09.1961 a 24.01.1963)

31.01.1961 a 01.04.1964

DÉCIMO SÉTIMO PERÍODO DE GOVERNO REPUBLICANO

31.01.1961 a 01.04.1964

(fase parlamentarista: de 08.09.1961 a 24.01.1963)

Presidente — JOÃO BELCHIOR MARQUES GOULART
São Borja-RS, 1918 — Mercedes-Corrientes-Argentina, 1976

Obs.: Assumiu a Presidência da República por força da Emenda Constitucional nº 4/61, que instituiu o Sistema Parlamentar do Governo.

Substituto legal — PASCHOAL RANIERI MAZZILLI
Caconde-SP, 1910 — São Paulo-SP, 1975

Obs.: Como Presidente da Câmara dos Deputados, exerceu a Presidência durante a viagem do titular aos Estados Unidos da América e México, no período de 02.04 a 11.04.1962.

CONSELHO DE MINISTROS

I — *Gabinete Tancredo Neves*
08.09.1961 a 12.07.1962

Presidente do Conselho — TANCREDO DE ALMEIDA NEVES
São João del Rei-MG, 1910

Ministros de Estado

MINISTÉRIO DA JUSTIÇA

08.09.1961 a 12.10.1961 — TANCREDO DE ALMEIDA NEVES
São João del Rei-MG, 1910

13.10.1961 a 12.07.1962 — ALFREDO NÁSSER
Caiapônia-GO, 1907 — Rio de Janeiro (GB)-RJ, 1965

MINISTÉRIO DA MARINHA

08.09.1961 a 12.07.1962 ÂNGELO NOLASCO DE ALMEIDA, Contra-Almirante
Rio de Janeiro (DF)-RJ, 1905

MINISTÉRIO DA GUERRA

08.09.1961 a 12.07.1962 JOÃO DE SEGADAS VIANNA, General-de-Brigada
Rio de Janeiro (DF)-RJ, 1899

MINISTÉRIO DAS RELAÇÕES EXTERIORES

08.09.1961 a 12.07.1962 FRANCISCO CLEMENTINO DE SAN TIAGO DANTAS
Rio de Janeiro (DF)-RJ, 1911 — ib., 1964

Interinos

RENATO BAIMA ARCHER DA SILVA

CARLOS ALFREDO BERNARDES
Rio de Janeiro (DF)-RJ, 1916

MINISTÉRIO DA FAZENDA

08.09.1961 a 12.07.1962 WÁLTER MOREIRA SALLES
Pouso Alegre-MG, 1912

MINISTÉRIO DA VIAÇÃO E OBRAS PÚBLICAS

08.09.1961 a 12.07.1962 VIRGÍLIO DO NASCIMENTO FERNANDES TÁVORA
Fortaleza-CE, 1919

MINISTÉRIO DA AGRICULTURA

08.09.1961 a 26.06.1962 ARMANDO DE QUEIROZ MONTEIRO FILHO
Recife-PE, 1925

MINISTÉRIO DA EDUCAÇÃO E CULTURA

08.09.1961 a 11.07.1962 ANTÔNIO FERREIRA DE OLIVEIRA BRITO
Ribeira do Pombal-BA, 1908

MINISTÉRIO DO TRABALHO E PREVIDÊNCIA SOCIAL

08.09.1961 a 12.07.1962 ANDRÉ FRANCO MONTORO
São Paulo-SP, 1916

MINISTÉRIO DA AERONÁUTICA

08.09.1961 a 12.07.1962 CLÓVIS MONTEIRO TRAVASSOS, Major-Brigadeiro
Porto Alegre-RS, 1907

MINISTÉRIO DA SAÚDE

08.09.1961 a 20.06.1962 ESTÁCIO GONÇALVES SOUTO MAIOR
Bom Jardim-PE, 1913

MINISTÉRIO DA INDÚSTRIA E DO COMÉRCIO

08.09.1961 a 12.07.1962 ULYSSES SILVEIRA GUIMARÃES
Rio Claro-SP, 1916

MINISTÉRIO DAS MINAS E ENERGIA

08.09.1961 a 20.06.1962 GABRIEL DE REZENDE PASSOS
Itapecerica-MG, 1901 — Rio de Janeiro (GB)-RJ, 1962

Titulares de órgãos de assessoramento

GABINETE MILITAR

09.09.1961 a 12.07.1962 AMAURY KRUEL, General-de-Divisão
Santa Maria-RS, 1901

Interino

AURÉLIO DE LYRA TAVARES, General-de-Divisão
João Pessoa-PB, 1905

GABINETE CIVIL

12.09.1961 a 12.07.1962 HERMES LIMA
Livramento do Brumado-BA, 1902 — Rio de Janeiro-RJ, 1978

HUGO DE ARAÚJO FARIA (substituto)
Rio de Janeiro (DF)-RJ, 1915

ESTADO-MAIOR DAS FORÇAS ARMADAS

08.09.1961 a 16.10.1961 OSWALDO CORDEIRO DE FARIAS, General-de-Exército
Jaguarão-RS, 1901 — Rio de Janeiro-RJ, 1981

16.10.1961 a 12.07.1962 OSWALDO DE ARAÚJO MOTTA, General-de-Exército
Rio de Janeiro (DF)-RJ, 1889

CONSULTORIA GERAL DA REPÚBLICA

11.09.1961 a 12.07.1962 ANTÔNIO BALBINO DE CARVALHO FILHO
Barreiras-BA, 1912

DEPARTAMENTO ADMINISTRATIVO DO SERVIÇO PÚBLICO

08.09.1961 a 12.10.1961 MOACYR RIBEIRO BRIGGS
Niterói-RJ, 1900 — Rio de Janeiro (GB)-RJ, 1968

12.10.1961 a 12.07.1962 ANTÔNIO FONSECA PIMENTEL
Ouro Fino-MG, 1916

II — *Gabinete Brochado da Rocha*
12.07.1962 a 18.09.1962

Presidente do Conselho FRANCISCO DE PAULA BROCHADO DA ROCHA
Porto Alegre-RS, 1910 — ib., 1962
Obs.: Renunciou em 14.09.1962.

Ministros de Estado

MINISTÉRIO DA JUSTIÇA E NEGÓCIOS INTERIORES

13.07.1962 a 18.09.1962 CÂNDIDO DE OLIVEIRA NETO
Rio de Janeiro (DF)-RJ, 1902 — ib., 1973

MINISTÉRIO DA MARINHA

13.07.1962 a 18.09.1962 PEDRO PAULO DE ARAÚJO SUZANO,
Almirante-de-Esquadra
Rio de Janeiro (DF)-RJ, 1903

MINISTÉRIO DA GUERRA

13.07.1962 a 18.09.1962 NÉLSON DE MELLO, General-de-Exército
Santana do Livramento-RS, 1899

MINISTÉRIO DAS RELAÇÕES EXTERIORES

17.07.1962 a 18.09.1962 AFONSO ARINOS DE MELLO FRANCO
Belo Horizonte-MG, 1905

Interino

CARLOS ALFREDO BERNARDES
Rio de Janeiro (DF)-RJ, 1916

MINISTÉRIO DA FAZENDA

27.07.1962 a 18.09.1962 WÁLTER MOREIRA SALLES
Pouso Alegre-MG, 1912

Interinos

TANCREDO DE ALMEIDA NEVES
São João del Rei-MG, 1910

HENRIQUE DOMINGOS RIBEIRO BARBOSA
São Luís-MA, 1912

FRANCISCO DE PAULA BROCHADO DA ROCHA
Porto Alegre-RS, 1910 — ib., 1962

MIGUEL CALMON DU PIN E ALMEIDA SOBRINHO
Salvador-BA, 1912 — ib., 1967

MINISTÉRIO DA VIAÇÃO E OBRAS PÚBLICAS

13.07.1962 a 18.09.1962 HÉLIO DE ALMEIDA
Rio de Janeiro (DF)-RJ, 1919

MINISTÉRIO DA AGRICULTURA

13.07.1962 a 18.09.1962 RENATO COSTA LIMA
Mococa-SP, 1916

MINISTÉRIO DA EDUCAÇÃO E CULTURA

13.07.1962 a 18.09.1962 ROBERTO DE LYRA TAVARES
Recife-PE, 1902 — Rio de Janeiro-RJ, 1982

MINISTÉRIO DO TRABALHO E PREVIDÊNCIA SOCIAL

13.07.1962 a 18.09.1962 HERMES LIMA
Livramento do Brumado-BA, 1902 — Rio de Janeiro-RJ, 1978

MINISTÉRIO DA AERONÁUTICA

13.07.1962 a 18.09.1962 REYNALDO JOAQUIM RIBEIRO DE CARVALHO FILHO, Major-Brigadeiro
Rio de Janeiro (DF)-RJ, 1903

MINISTÉRIO DA SAÚDE

13.07.1962 a 30.08.1962 MANUEL CORDEIRO VILLAÇA
Natal-RN, 1915 — Brasília-DF, 1971

MINISTÉRIO DA INDÚSTRIA E DO COMÉRCIO

13.07.1962 a 18.09.1962 ULYSSES SILVEIRA GUIMARÃES
Rio Claro-SP, 1916

MINISTÉRIO DAS MINAS E ENERGIA

25.07.1962 a 18.09.1962 JOÃO MANGABEIRA
Salvador-BA, 1880 — Rio de Janeiro (GB)-RJ, 1964

Titulares de órgãos de assessoramento

GABINETE MILITAR

12.07.1962 a 18.09.1962 AMAURY KRUEL, General-de-Divisão
Santa Maria-RS, 1901

GABINETE CIVIL

12.07.1962 a 18.09.1962 HERMES LIMA
Livramento do Brumado-BA, 1902 — Rio de Janeiro-RJ, 1978

ESTADO-MAIOR DAS FORÇAS ARMADAS

12.07.1962 a 10.08.1962 OSWALDO DE ARAÚJO MOTTA, General-de-Exército
Rio de Janeiro (DF)-RJ, 1889

CONSULTORIA GERAL DA REPÚBLICA

12.07.1962 a 18.09.1962 ANTÔNIO BALBINO DE CARVALHO FILHO
Barreiras-BA, 1912

10.08.1962 a 18.09.1962 GILVAN CORREIA DE QUEIROZ (substituto)
Ilhéus-BA, 1924

DEPARTAMENTO ADMINISTRATIVO DO SERVIÇO PÚBLICO

12.07.1962 a 18.09.1962 ANTÔNIO FONSECA PIMENTEL
Ouro Fino-MG, 1916

III — *Gabinete Hermes Lima*
18.09.1962 a 24.01.1963

Obs.: Constituído como Conselho Provisório até 06.12.1962.

Presidente do Conselho HERMES LIMA
Livramento do Brumado-BA, 1902 — Rio de Janeiro-RJ, 1978

Ministros de Estado

MINISTÉRIO DA JUSTIÇA E NEGÓCIOS INTERIORES

18.09.1962 a 24.01.1963 JOÃO MANGABEIRA
Salvador-BA, 1880 — Rio de Janeiro (GB)-RJ, 1964

MINISTÉRIO DA MARINHA

18.09.1962 a 24.01.1963 PEDRO PAULO DE ARAÚJO SUZANO, Almirante-de-Esquadra
Rio de Janeiro (DF)-RJ, 1903

MINISTÉRIO DA GUERRA

18.09.1962 a 24.01.1963 AMAURY KRUEL, General-de-Divisão
Santa Maria-RS, 1901

MINISTÉRIO DAS RELAÇÕES EXTERIORES

18.09.1962 a 24.01.1963 HERMES LIMA
Livramento do Brumado-BA, 1902 — Rio de Janeiro-RJ, 1978

MINISTÉRIO DA FAZENDA

18.09.1962 a 24.01.1963 MIGUEL CALMON DU PIN E ALMEIDA SOBRINHO
Salvador-BA, 1912 — ib., 1967

MINISTÉRIO DA VIAÇÃO E OBRAS PÚBLICAS

18.09.1962 a 24.01.1963 HÉLIO DE ALMEIDA
Rio de Janeiro (DF)-RJ, 1919

MINISTÉRIO DA AGRICULTURA

18.09.1962 a 24.01.1963 RENATO COSTA LIMA
Mococa-SP, 1916

MINISTÉRIO DA EDUCAÇÃO E CULTURA

18.09.1962 a 24.01.1963 DARCY RIBEIRO
Montes Claros-MG, 1922

MINISTÉRIO DO TRABALHO E PREVIDÊNCIA SOCIAL

18.09.1962 a 06.12.1962 JOÃO PINHEIRO NETTO
Belo Horizonte-MG, 1928

06.12.1962 a 24.01.1963 BENJAMIN EURICO CRUZ
Rio de Janeiro (DF)-RJ, 1915

MINISTÉRIO DA AERONÁUTICA

18.09.1962 a 24.01.1963 REYNALDO JOAQUIM RIBEIRO DE CARVALHO FILHO, Major-Brigadeiro
Rio de Janeiro (DF)-RJ, 1903

MINISTÉRIO DA SAÚDE

18.09.1962 a 24.01.1963 ELISEU PAGLIOLI
Caxias do Sul-RS, 1898

MINISTÉRIO DA INDÚSTRIA E DO COMÉRCIO

19.09.1962 a 24.01.1963 OCTÁVIO AUGUSTO DIAS CARNEIRO
Rio de Janeiro (DF)-RJ, 1912 — ib., 1968

MINISTÉRIO DAS MINAS E ENERGIA

19.09.1962 a 24.01.1963 ELIEZER BATISTA DA SILVA
Nova Era-MG, 1924

Ministro de Estado Extraordinário

PLANEJAMENTO

28.09.1962 a 24.01.1963 CELSO MONTEIRO FURTADO
Pombal-PB, 1920

Titulares de órgãos de assessoramento

GABINETE MILITAR

19.09.1962 a 24.01.1963 ALBINO SILVA, General-de-Brigada
Curitiba-PR, 1909 — Rio de Janeiro-RJ, 1976

GABINETE CIVIL

18.09.1962 a 24.01.1963 HERMES LIMA
Livramento do Brumado-BA, 1902 — Rio de Janeiro-RJ, 1978

ESTADO-MAIOR DAS FORÇAS ARMADAS

18.09.1962 a 24.01.1963 OSWALDO DE ARAÚJO MOTTA, General-de-Exército
Rio de Janeiro (DF)-RJ, 1889

CONSULTORIA GERAL DA REPÚBLICA

18.09.1962 a 24.01.1963 GILVAN CORREIA DE QUEIROZ (substituto)
Ilhéus-BA, 1924

DEPARTAMENTO ADMINISTRATIVO DO SERVIÇO PÚBLICO

18.09.1962 a 24.01.1963 ANTÔNIO FONSECA PIMENTEL
Ouro Fino-MG, 1916

Obs.: Por falta de elementos precisos, não se incluiu na relação o período de eventual substituição dos Ministros de Estado pelo Presidente do Conselho de Ministros (art. 19 da Emenda Constitucional nº 4/61), nem aquele em que os Subsecretários de Estado responderam pelas respectivas pastas ministeriais (art. 17 da Emenda Constitucional nº 4/61).

JOÃO BELCHIOR
MARQUES GOULART

DÉCIMO SÉTIMO PERÍODO DE

31.01.1961 a 01.04.1964

GOVERNO REPUBLICANO

(fase presidencialista: a partir de 24.01.1963)

DÉCIMO SÉTIMO PERÍODO DE GOVERNO REPUBLICANO

31.01.1961 a 01.04.1964

(fase presidencialista: a partir de 24.01.1963)

Presidente	JOÃO BELCHIOR MARQUES GOULART São Borja-RS, 1918 — Mercedes-Corrientes — Argentina, 1976 **Obs.:** Continuou no exercício da Presidência da República, restabelecido o sistema presidencial de governo pela Emenda Constitucional nº 6/63
Substituto legal	PASCHOAL RANIERI MAZZILLI Caconde-SP, 1910 — São Paulo-SP, 1975 **Obs.:** Como Presidente da Câmara dos Deputados, exerceu a Presidência durante a viagem do titular ao Uruguai e Chile, de 22.04. a 27.04.63, e ao Vaticano, de 27.06 a 02.07.63

Ministros de Estado

MINISTÉRIO DA JUSTIÇA E NEGÓCIOS INTERIORES

24.01.1963 a 07.06.1963	JOÃO MANGABEIRA Salvador-BA, 1880 — Rio de Janeiro (GB)-RJ, 1964
07.06.1963 a 18.06.1963	CARLOS MOLINARI CAIROLI, Tenente-Coronel (interinamente) Uruguaiana-RS, 1917
18.06.1963 a 31.03.1964	ABELARDO DE ARAÚJO JUREMA Itabaiana-PB, 1918 *Interino* FERNANDO PAULO CARRILHO MILANEZ João Pessoa-PB, 1925

MINISTÉRIO DA MARINHA

24.01.1963 a 14.06.1963	PEDRO PAULO DE ARAÚJO SUZANO, Almirante-de-Esquadra Rio de Janeiro (DF)-RJ, 1903
15.06.1963 a 27.03.1964	SYLVIO BORGES DE SOUZA MOTTA, Almirante-de-Esquadra Rio de Janeiro (DF)-RJ, 1902
27.03.1964 a 31.03.1964	PAULO MÁRIO DA CUNHA RODRIGUES, Almirante Rio de Janeiro (DF)-RJ, 1895

MINISTÉRIO DA GUERRA

24.01.1963 a 15.06.1963	AMAURY KRUEL, General-de-Divisão Santa Maria-RS, 1901
15.06.1963 a 31.03.1964	JAIR DANTAS RIBEIRO, General-de-Exército São José de Mipibu-RN, 1900

MINISTÉRIO DAS RELAÇÕES EXTERIORES

24.01.1963 a 18.06.1963	HERMES LIMA Livramento do Brumado-BA, 1902 — Rio de Janeiro-RJ, 1978
18.06.1963 a 22.08.1963	EVANDRO CAVALCÂNTI LINS E SILVA Parnaíba-PI, 1912 *Interino* HENRIQUE RODRIGUES VALLE Corumbá-MT, 1915 — Rio de Janeiro-RJ, 1979
22.08.1963 a 31.03.1964	JOÃO AUGUSTO DE ARAÚJO CASTRO Rio de Janeiro (DF)-RJ, 1919 — Washington — DC — EUA, 1975 *Interino* AGUINALDO BOULITREAU FRAGOSO Recife-PE, 1907

MINISTÉRIO DA FAZENDA

24.01.1963 a 20.06.1963	FRANCISCO CLEMENTINO DE SAN TIAGO DANTAS Rio de Janeiro (DF)-RJ, 1911 — ib., 1964 *Interino* ANTÔNIO BALBINO DE CARVALHO FILHO Barreiras-BA, 1912

21.06.1963 a 21.12.1963	CARLOS ALBERTO ALVES DE CARVALHO PINTO São Paulo-SP, 1910 *Interino* HÉLIO PEREIRA BICUDO Mogi das Cruzes-SP, 1922
21.12.1963 a 31.03.1964	NEY NEVES GALVÃO Rio Pardo-SP, 1902 *Interino* WALDIR RAMOS BORGES São Francisco de Assis-RS, 1915 — Montevidéu-Uruguai, 1968

MINISTÉRIO DA VIAÇÃO E OBRAS PÚBLICAS

24.01.1963 a 21.06.1963	HÉLIO DE ALMEIDA Rio de Janeiro (DF)-RJ, 1919
21.06.1963 a 31.03.1964	EXPEDITO MACHADO DA PONTE Crateús-CE, 1918 *Interino* MARCO ANTÔNIO FRANÇA MASTROBUONO

MINISTÉRIO DA AGRICULTURA

24.01.1963 a 21.06.1963	JOSÉ ERMÍRIO DE MORAES Recife-PE, 1900
21.06.1963 a 31.03.1964	OSWALDO CAVALCÂNTI DA COSTA LIMA FILHO Recife-PE, 1894 *Interino* WILSON FADUL (cumulativamente) Valença-RJ, 1920

MINISTÉRIO DA EDUCAÇÃO E CULTURA

24.01.1963 a 18.06.1963	THEOTÔNIO MAURÍCIO MONTEIRO DE BARROS FILHO Ribeirão Preto-SP, 1901
18.06.1963 a 21.10.1963	PAULO DE TARSO SANTOS Araxá-MG, 1927
21.10.1963 a 31.03.1964	JÚLIO FURQUIM SAMBAQUY (interinamente) Ribeirão Preto-SP, 1906 — Rio de Janeiro-RJ, 1982

MINISTÉRIO DO TRABALHO E PREVIDÊNCIA SOCIAL

24.01.1963 a 18.06.1963	ALMINO MONTEIRO ÁLVARES AFFONSO Humaitá-AM, 1929
	Interino
	EDUARDO CARVALHO TESS Nasc. 1930
18.06.1963 a 31.03.1964	AMAURY DE OLIVEIRA E SILVA Rio Negro-PR, 1925

MINISTÉRIO DA AERONÁUTICA

24.01.1963 a 15.06.1963	REYNALDO JOAQUIM RIBEIRO DE CARVALHO FILHO, Major-Brigadeiro Rio de Janeiro (DF)-RJ, 1903
15.06.1963 a 31.03.1964	ANYSIO BOTELHO, Major-Brigadeiro Cuiabá-MT, 1908

MINISTÉRIO DA SAÚDE

24.01.1963 a 21.06.1963	PAULO PINHEIRO CHAGAS Belo Horizonte-MG, 1906 — ib., 1983
	Interino
	CLÁUDIO DE PAULA PENNA Curvelo-MG, 1919
21.06.1963 a 31.03.1964	WÍLSON FADUL Valença-RJ, 1920

MINISTÉRIO DA INDÚSTRIA E DO COMÉRCIO

24.01.1963 a 27.06.1963	ANTÔNIO BALBINO DE CARVALHO FILHO Barreiras-BA, 1912
	Interino
	MAURO BENTO DIAS SALLES Recife-PE, 1933
27.06.1963 a 31.03.1964	EGYDIO MICHAELSEN São Sebastião do Caí-RS, 1908 — Rio de Janeiro (GB)-RJ, 1972
	Interino
	MARCIAL DIAS PEQUENO Icó-CE, 1908

MINISTÉRIO DAS MINAS E ENERGIA

24.01.1963 a 18.06.1963	ELIEZER BATISTA DA SILVA Nova Era-MG, 1924

18.06.1963 a 31.03.1964 ANTÔNIO FERREIRA DE OLIVEIRA BRITO
Ribeira do Pombal-BA, 1908

Ministros de Estado Extraordinários

PLANEJAMENTO

24.01.1963 a 31.03.1964 CELSO MONTEIRO FURTADO
Pombal-PB, 1920

REFORMA ADMINISTRATIVA

24.01.1963 a 31.12.1963 ERNÂNI DO AMARAL PEIXOTO,
Contra-Almirante
Campos-RJ, 1905 — Rio de Janeiro-RJ

COMÉRCIO EXTERIOR

05.09.1963 a 21.12.1963 NEY NEVES GALVÃO
Rio Pardo-RS, 1902

Titulares de órgãos de assessoramento

GABINETE MILITAR

24.01.1963 a 18.10.1963 ALBINO SILVA, General-de-Brigada
Curitiba-PR, 1909 — Rio de Janeiro-RJ, 1976

Interino

AURÉLIO DE LYRA TAVARES,
General-de-Divisão
João Pessoa-PB, 1905

18.10.1963 a 31.03.1964 ARGEMIRO DE ASSIS BRASIL,
General-de-Brigada
Porto Alegre-RS, 1907 — Canoas-RS, 1982

GABINETE CIVIL

24.01.1963 a 18.06.1963 EVANDRO CAVALCÂNTI LINS E SILVA
Parnaíba-PI, 1912

18.06.1963 a 31.03.1964 DARCY RIBEIRO
Montes Claros-MG, 1922

ESTADO-MAIOR DAS FORÇAS ARMADAS

24.01.1963 a 10.12.1963 OSWALDO DE ARAÚJO MOTTA,
General-de-Exército
Rio de Janeiro (DF)-RJ, 1889

10.12.1963 a 31.03.1964	PERY CONSTANT BEVILÁQUA, General-de-Exército Rio de Janeiro (DF)-RJ, 1899

CONSULTORIA GERAL DA REPÚBLICA

24.01.1963 a 10.05.1963	GILVAN CORREIA DE QUEIROZ (substituto) Ilhéus-BA, 1924
10.05.1963 a 15.05.1963	ANTÔNIO BALBINO DE CARVALHO FILHO Barreiras-Ba, 1912
15.05.1963 a 20.03.1964	FRANCISCO WALDIR PIRES DE SOUZA Acajutiba-BA, 1926

DEPARTAMENTO ADMINISTRATIVO DO SERVIÇO PÚBLICO

24.01.1963 a 27.05.1963	ANTÔNIO FONSECA PIMENTEL Ouro Fino-MG, 1916
28.05.1963 a 31.04.1964	ANDRÉ CARRAZONI Santana do Livramento-RS, 1897

PASCHOAL RANIERI
MAZZILLI

GOVERNO PROVISÓRIO

02.04.1964 a 15.04.1964

GOVERNO PROVISÓRIO

02.04.1964 a 15.04.1964

Presidente — PASCHOAL RANIERI MAZZILLI
Caconde-SP, 1910 — São Paulo-SP, 1975

Obs.: Como Presidente da Câmara dos Deputados, assumiu a Chefia do Governo, em 02.04.64, por convocação do Congresso Nacional, que anunciou a vacância da Presidência da República, após a vitória do Movimento Revolucionário de 31 de março de 1964. Ao Comando Supremo da Revolução, constituído pelo General-de-Exército Arthur da Costa e Silva, pelo Tenente-Brigadeiro Francisco de Assis Corrêa de Mello e pelo Vice-Almirante Augusto Hamann Rademaker Grünewald, foi atribuído competência para a prática dos atos referidos nos artigos 7º, § 1º, e 10 do Ato Institucional de 09.04.1964, até a posse do Presidente da República eleito na forma do artigo 2º do mesmo Ato:

Ministros de Estado

MINISTÉRIO DA JUSTIÇA E NEGÓCIOS INTERIORES

04.04.1964 a 15.04.1964 — LUIZ ANTÔNIO DA GAMA E SILVA
Mogi Mirim-SP, 1913

MINISTÉRIO DA MARINHA

04.04.1964 a 15.04.1964 — AUGUSTO HAMANN RADEMAKER GRÜNEWALD
Vice-Almirante
Rio de Janeiro (DF)-RJ, 1905

MINISTÉRIO DA GUERRA

04.04.1964 a 15.04.1964 — ARTHUR DA COSTA E SILVA,
General-de-Exército
Taquari-RS, 1902 — Rio de Janeiro (GB)-RJ, 1969

MINISTÉRIO DAS RELAÇÕES EXTERIORES

04.04.1964 a 15.04.1964 VASCO TRISTÃO LEITÃO DA CUNHA
Rio de Janeiro (DF)-RJ, 1903 — ib., 1984

MINISTÉRIO DA FAZENDA

04.04.1964 a 15.04.1964 OCTÁVIO GOUVÊA DE BULHÕES
Rio de Janeiro (DF)-RJ, 1906

MINISTÉRIO DA VIAÇÃO E OBRAS PÚBLICAS

04.04.1964 a 15.04.1964 AUGUSTO HAMANN RADEMAKER GRÜNEWALD,
Vice-Almirante (cumulativamente)
Rio de Janeiro (DF)-RJ, 1905

MINISTÉRIO DA AGRICULTURA

04.04.1964 a 15.04.1964 ARNALDO LOPES SUSSEKIND
(interinamente)
Rio de Janeiro (DF)-RJ, 1917

MINISTÉRIO DA EDUCAÇÃO E CULTURA

04.04.1964 a 15.04.1964 LUIZ ANTÔNIO DA GAMA E SILVA
(cumulativamente)
Mogi-Mirim-SP, 1913

MINISTÉRIO DO TRABALHO E PREVIDÊNCIA SOCIAL

04.04.1964 a 15.04.1964 ARNALDO LOPES SUSSEKIND
Rio de Janeiro (DF)-RJ, 1917

MINISTÉRIO DA AERONÁUTICA

04.04.1964 a 15.04.1964 FRANCISCO DE ASSIS CORRÊA DE MELLO,
Tenente-Brigadeiro-do-Ar
Rio de Janeiro (DF)-RJ, 1903 — ib., 1971

MINISTÉRIO DA SAÚDE

04.04.1964 a 15.04.1964 VASCO TRISTÃO LEITÃO DA CUNHA
(cumulativamente)
Rio de Janeiro (DF)-RJ, 1903 — ib., 1984

MINISTÉRIO DA INDÚSTRIA E DO COMERCIO

04.04.1964 a 15.04.1964 OCTÁVIO GOUVÊA DE BULHÕES
(cumulativamente)
Rio de Janeiro (DF)-RJ, 1906

MINISTÉRIO DAS MINAS E ENERGIA

04.04.1964 a 15.04.1964 ARTHUR DA COSTA E SILVA,
General-de-Exército (cumulativamente)
Taquari-RS, 1902 — Rio de Janeiro (GB)-RJ, 1969

Ministro de Estado Extraordinário

PLANEJAMENTO

04.04.1964 a 15.04.1964 (vago)

Titulares de órgãos de assessoramento

GABINETE MILITAR

02.04.1964 a 15.04.1964 ANDRÉ FERNANDES DE SOUZA,
General-de-Brigada (interinamente)
Rio Grande do Norte, 1903

GABINETE CIVIL

02.04.1964 a 15.04.1964 GETÚLIO BARBOSA DE MOURA
Itaguaí-RJ, 1903 — Rio de Janeiro-RJ, 1981
Obs.: O titular do cargo foi nomeado Ministro Extraordinário.

ESTADO-MAIOR DAS FORÇAS ARMADAS

31.03.1964 a 15.04.1964 PERY CONSTANT BEVILÁQUA,
General-de-Exército
Rio de Janeiro (DF)-RJ, 1899

CONSULTORIA GERAL DA REPÚBLICA

31.03.1964 a 15.04.1964 FRANCISCO WALDIR PIRES DE SOUZA
Acajutiba-BA, 1926

DEPARTAMENTO ADMINISTRATIVO DO SERVIÇO PÚBLICO

31.03.1964 a 05.04.1964 ANDRÉ CARRAZONI
Santana do Livramento-RS, 1897

05.04.1964 a 15.04.1964 FRANCISCO DE CARVALHO MELLO
São Paulo-SP, 1912

HUMBERTO DE
ALENCAR CASTELLO
BRANCO

DÉCIMO OITAVO PERÍODO DE
GOVERNO REPUBLICANO

15.04.1964 a 15.03.1967

DÉCIMO OITAVO PERÍODO DE GOVERNO REPUBLICANO

15.04.1964 a 15.03.1967

Presidente

HUMBERTO DE ALENCAR CASTELLO BRANCO, Marechal

Messejana (Fortaleza)-CE, 1900 — Mondumbim (Fortaleza)-CE, 1967

Obs.: Eleição indireta na forma do art. 2º do Ato Institucional de 09.04.1964. Pela Emenda Constitucional nº 9, de 22.07.1964, os mandatos do Presidente e do Vice-Presidente foram prorrogados até 15.03.1967.

Vice-Presidente

JOSÉ MARIA ALKIMIM

Bocaiúva-MG, 1901 — Belo Horizonte-MG, 1974

Obs.: Exerceu a Presidência, por três horas, em 26.03.65, por ocasião da inauguração da «Ponte da Amizade», entre Brasil e Paraguai. Na vigência da Constituição de 24.01.1967 e até a Emenda Constitucional nº 1, de 17.10.1969, o Vice-Presidente exerceu as funções de Presidente do Congresso Nacional.

Ministros de Estado

MINISTÉRIO DA JUSTIÇA E NEGÓCIOS INTERIORES

15.04.1964 a 11.10.1965	MILTON SOARES CAMPOS Ponte Nova-MG, 1900 — Belo Horizonte-MG, 1972
11.10.1965 a 19.10.1965	LUIZ VIANA FILHO (interinamente) Paris — França, 1908
19.10.1965 a 14.01.1966	JURACY MONTENEGRO MAGALHÃES Fortaleza-CE, 1905

14.01.1966 a 28.06.1966	MEM DE SÁ Porto Alegre-RS, 1905
28.06.1966 a 19.07.1966	LUIZ VIANA FILHO Paris — França, 1908
19.07.1966 a 15.03.1967	CARLOS MEDEIROS SILVA Juiz de Fora-MG, 1907 — Rio de Janeiro-RJ, 1983

MINISTÉRIO DA MARINHA

20.04.1964 a 18.01.1965	ERNESTO DE MELLO BAPTISTA, Vice-Almirante Natal-RN, 1907 — Rio de Janeiro (GB)-RJ, 1973
18.01.1965 a 20.12.1965	PAULO BOSÍSIO, Almirante Rio de Janeiro (DF)-RJ, 1900 *Interino* ARNOLDO TOSCANO, Vice-Almirante Rio de Janeiro (DF)-RJ, 1905 — ib., 1976
20.12.1965 a 15.03.1967	ZILMAR CAMPOS DE ARARIPE MACÊDO, Almirante-de-Esquadra Rio de Janeiro (DF)-RJ, 1908 *Interino* ARNOLDO TOSCANO, Vice-Almirante Rio de Janeiro (DF)-RJ, 1905 — ib., 1976

MINISTÉRIO DA GUERRA

15.04.1964 a 30.06.1966	ARTHUR DA COSTA E SILVA, General-de-Exército Taquari-RS, 1902 — Rio de Janeiro (GB)-RJ, 1969 *Interino* DÉCIO PALMEIRO DE ESCOBAR, General-de-Exército Rio Grande do Sul, 1902
01.07.1966 a 15.03.1967	ADEMAR DE QUEIROZ, Marechal Rio de Janeiro (DF)-RJ, 1899 — ib., 1984

MINISTÉRIO DAS RELAÇÕES EXTERIORES

15.04.1964 a 17.01.1966	VASCO TRISTÃO LEITÃO DA CUNHA Rio de Janeiro (DF)-RJ, 1903 — ib., 1984

Interino

ANTÔNIO BORGES LEAL CASTELLO BRANCO FILHO
Rio de Janeiro (DF)-RJ, 1916

17.01.1966 a 15.03.1967 JURACY MONTENEGRO MAGALHÃES
Fortaleza-CE, 1905

Interino

MANOEL PIO CORRÊA JÚNIOR
Rio de Janeiro (DF)-RJ, 1918

MINISTÉRIO DA FAZENDA

17.04.1964 a 15.03.1967 OCTÁVIO GOUVÊA DE BULHÕES
Rio de Janeiro (DF)-RJ, 1906

Interinos

ROBERTO DE OLIVEIRA CAMPOS
Cuiabá-MT, 1917

EDUARDO LOPES RODRIGUES
Rio de Janeiro (DF)-RJ, 1907 — ib., 1980

MINISTÉRIO DA VIAÇÃO E OBRAS PÚBLICAS

15.04.1964 a 15.03.1967 JUAREZ DO NASCIMENTO FERNANDES TÁVORA, Marechal
Jaguaribe-CE, 1899

Interinos

JOSÉ CHRYSANTHO SEABRA FAGUNDES
Natal-RN, 1902

NEWTON TORNAGHI
Rio de Janeiro (DF)-RJ, 1913

JAYME BRASÍLIO DE ARAÚJO
Rio de Janeiro (DF)-RJ, 1906

MINISTÉRIO DA AGRICULTURA

15.04.1964 a 16.06.1964 OSCAR THOMPSON FLORES
São Paulo-SP, 1910

16.06.1964 a 22.11.1965 HUGO DE ALMEIDA LEME
Piracicaba-SP, 1917

Interino

JOSÉ CARLOS PIFFER

22.11.1965 a 12.08.1966 NEY AMINTHAS DE BARROS BRAGA
Lapa-PR, 1917

	Interino
	MAURÍCIO RANGEL REIS Nova Friburgo-RJ, 1922
12.08.1966 a 15.03.1967	SEVERO FAGUNDES GOMES São Paulo-SP, 1924
	Interino
	AFONSO NOGUEIRA SIMÕES CORRÊA Mato Grosso, 1922

MINISTÉRIO DA EDUCAÇÃO E CULTURA

15.04.1964 a 10.01.1966	FLÁVIO SUPLICY DE LACERDA Lapa-PR, 1903 — Curitiba-PR, 1983
	Interino
	RAYMUNDO AUGUSTO DE CASTRO MONIZ DE ARAGÃO Rio de Janeiro (DF)-RJ, 1912
10.01.1966 a 30.06.1966	PEDRO ALEIXO Mariana-MG, 1901 — Belo Horizonte-MG, 1975
30.06.1966 a 15.03.1967	RAYMUNDO AUGUSTO DE CASTRO MONIZ DE ARAGÃO Rio de Janeiro (DF)-RJ, 1912
	Interino
	GUILHERME AUGUSTO CANÊDO DE MAGALHÃES Muriaé-MG, 1916

MINISTÉRIO DO TRABALHO E PREVIDÊNCIA SOCIAL

20.04.1964 a 07.12.1965	ARNALDO LOPES SUSSEKIND Rio de Janeiro (DF)-RJ, 1917
	Interino
	MOACYR VELLOSO CARDOSO DE OLIVEIRA Vitória-ES, 1913
07.12.1965 a 18.07.1966	WÁLTER PERACCHI BARCELLOS Porto Alegre-RS, 1907
	Interino
	ARMANDO DE OLIVEIRA ASSIS Piracicaba-SP, 1911
18.07.1966 a 01.08.1966	PAULO EGYDIO MARTINS (interinamente) São Paulo-SP, 1928

01.08.1966 a 15.03.1967	LUIZ GONZAGA DO NASCIMENTO E SILVA Itajubá-MG, 1915 *Interino* EDUARDO AUGUSTO BRÊTAS DE NORONHA Belo Horizonte-MG, 1930 –

MINISTÉRIO DA AERONÁUTICA

20.04.1964 a 15.12.1964	NÉLSON FREIRE LAVANÉRE WANDERLEY, Major-Brigadeiro Rio de Janeiro (DF)-RJ, 1909
15.12.1964 a 11.01.1965	MÁRCIO DE SOUZA E MELLO, Major-Brigadeiro Florianópolis-SC, 1906
11.01.1965 a 15.03.1967	EDUARDO GOMES, Marechal-do-Ar Petrópolis-RJ, 1896 — Rio de Janeiro-RJ, 198!
	Interino CLÓVIS MONTEIRO TRAVASSOS, Tenente-Brigadeiro Porto Alegre-RS, 1907

MINISTÉRIO DA SAÚDE

15.04.1964 a 15.03.1967	RAIMUNDO DE MOURA BRITO Natal-RN, 1909
	Interinos LUIZ VICENTE BELFORT DE OURO PRETO Petrópolis-RJ, 1910
	MATHIAS JOAQUIM DA GAMA E SILVA Mogi-Mirim-SP, 1912

MINISTÉRIO DA INDÚSTRIA E DO COMÉRCIO

15.04.1964 a 13.01.1966	DANIEL AGOSTINHO FARACO Florianópolis-SC, 1910
	Interino OCTÁVIO GOUVÊA DE BULHÕES Rio de Janeiro (DF)-RJ, 1906
13.01.1966 a 15.03.1967	PAULO EGYDIO MARTINS São Paulo-SP, 1928

Interino

LUIZ MARCELLO MOREIRA DE AZEVEDO

MINISTÉRIO DAS MINAS E ENERGIA

17.04.1964 a 15.03.1967 MAURO THIBAU
Rio de Janeiro (DF)-RJ, 1909

Interinos

BENEDICTO DUTRA

OCTÁVIO MARCONDES FERRAZ
São Paulo-SP, 1896

? nistros de Estado Extraordinários

PLANEJAMENTO E COORDENAÇÃO ECONÔMICA

20.04.1964 a 15.03.1967 ROBERTO DE OLIVEIRA CAMPOS
Cuiabá-MT, 1917

Interinos

SEBASTIÃO DE SANT'ANNA E SILVA
Nasc. 1915

JOSÉ NAZARETH TEIXEIRA DIAS
Belém-PA, 1912

EDMAR DE SOUZA
Bahia, 1926

COORDENAÇÃO DOS ORGANISMOS REGIONAIS

25.06.1964 a 16.06.1966 OSWALDO CORDEIRO DE FARIAS,
General-de-Exército
Jaguarão-RS, 1901 — Rio de Janeiro-RJ, 1981

16.06.1966 a 16.02.1967 JOÃO GONÇALVES DE SOUZA
Lavras da Mangabeira-CE, 1913

Interinos

GERALDO DE ALMEIDA PINTO

CÍCERO DE OLIVEIRA SALLES
São Paulo-SP, 1926

Titulares de órgãos de assessoramento

GABINETE MILITAR

15.04.1964 a 15.03.1967 ERNESTO GEISEL, General-de-Brigada
Bento Gonçalves-RS, 1908

GABINETE CIVIL

15.04.1964 a 06.05.1966	LUIZ VIANA FILHO Paris — França, 1908 **Obs.:** Foi nomeado Ministro Extraordinário.
06.05.1966 a 19.07.1966	LUIZ AUGUSTO FRAGA NAVARRO DE BRITO (interinamente) São Félix-BA, 1935 **Obs.:** Designado para a função de Chefe do Gabinete Civil.
19.07.1966 a 15.03.1967	LUIZ AUGUSTO FRAGA NAVARRO DE BRITO São Félix-BA, 1935 **Obs.:** Designado para a função de Chefe do Gabinete Civil.

SERVIÇO NACIONAL DE INFORMAÇÕES

25.06.1964 a 15.03.1967	GOLBERY DO COUTO E SILVA, General-de-Divisão Rio Grande-RS, 1911

ESTADO-MAIOR DAS FORÇAS ARMADAS

15.04.1964 a 15.02.1965	PERY CONSTANT BEVILÁQUA, General-de-Exército Rio de Janeiro (DF)-RJ, 1899
15.03.1965 a 01.04.1966	LUIZ TEIXEIRA MARTINI, Almirante-de-Esquadra Rio de Janeiro (DF)-RJ, 1903
01.04.1966 a 15.03.1967	NÉLSON FREIRE LAVANÉRE WANDERLEY, Tenente-Brigadeiro Rio de Janeiro (DF)-RJ, 1909

CONSULTORIA GERAL DA REPÚBLICA

27.04.1964 a 15.03.1967	ADROALDO MESQUITA DA COSTA Taquari-RS, 1894

DEPARTAMENTO ADMINISTRATIVO DO SERVIÇO PÚBLICO

15.04.1964 a 05.05.1964	FRANCISCO DE CARVALHO MELLO São Paulo-SP, 1912
06.05.1964 a 26.10.1964	WÁGNER ESTELITA CAMPOS Catalão-GO, 1910

27.10.1964 a 06.10.1965	JOSÉ MARIA DE ALBUQUERQUE ARANTES Rio de Janeiro (DF)-RJ, 1915
07.10.1965 a 15.03.1967	LUIZ VICENTE BELFORT DE OURO PRETO Petrópolis-RJ, 1910

ARTHUR DA COSTA
E SILVA

DÉCIMO NONO PERÍODO DE

GOVERNO REPUBLICANO

15.03.1967 a.31.08.1969

DÉCIMO NONO PERÍODO DE GOVERNO REPUBLICANO

15.03.1967 a 31.08.1969

Presidente — ARTHUR DA COSTA E SILVA, Marechal
Taquari-RS, 1902 — Rio de Janeiro (GB)-RJ, 1969

Obs.: Eleição indireta na forma do art. 9º do Ato Institucional nº 2, de 27.10.1965 e do art. 5º do Ato Institucional nº 3, de 05.02.1966. Tendo em vista que o Ato Institucional nº 16, de 14.10.1969, declarou vagos os cargos de Presidente e Vice-Presidente, marcando novas datas para eleição e posse dos titulares, considerou-se o presente período como encerrado a 31.08.1969.

Vice-Presidente — PEDRO ALEIXO
Mariana-MG, 1901 — Belo Horizonte-MG, 1975

Obs.: Exerceu a Presidência, por motivo de viagem do titular ao Uruguai, no período de 11.04 a 14.04.1967. Na vigência da Constituição de 24.01.1967 e até a Emenda Constitucional nº 1, de 17.10.1969, o Vice-Presidente exerceu as funções de Presidente do Congresso Nacional.

Ministros de Estado

MINISTÉRIO DA JUSTIÇA

15.03.1967 a 31.08.1969 — LUIZ ANTÔNIO DA GAMA E SILVA
Mogi-Mirim-SP, 1913

Interino

HÉLIO ANTÔNIO SCARABÔTOLO (três vezes)
Santa Cruz das Palmeiras-SP, 1921

MINISTÉRIO DA MARINHA

15.03.1967 a 31.08.1969 — AUGUSTO HAMANN RADEMAKER GRÜNEWALD, Almirante-de-Esquadra
Rio de Janeiro (DF)-RJ, 1905

Interino

JOSÉ MOREIRA MAIA, Almirante-de-Esquadra (duas vezes)
Rio de Janeiro (DF)-RJ, 1904 — ib., 1982

MINISTÉRIO DO EXÉRCITO

15.03.1967 a 31.08.1969 AURÉLIO DE LYRA TAVARES, General-de-Exército
João Pessoa-PB, 1905

Interinos

ORLANDO GEISEL, General-de-Exército (duas vezes)
Bento Gonçalves-RS, 1905 — Brasilia-DF, 1979

ADALBERTO PEREIRA DOS SANTOS, General-de-Exército (uma vez)
Taquara-RS, 1905 — Rio de Janeiro-RJ, 1984

MINISTÉRIO DAS RELAÇÕES EXTERIORES

15.03.1967 a 31.08.1969 JOSÉ DE MAGALHÃES PINTO
Santo Antônio do Monte-MG, 1909

Interinos

SÉRGIO CORRÊA AFFONSO DA COSTA (três vezes)
Rio de Janeiro (DF)-RJ, 1919

MÁRIO GÍBSON ALVES BARBOZA (três vezes)
Nova Olinda-PE, 1918

MOZART GURGEL VALENTE JÚNIOR (duas vezes)
Rio de Janeiro (DF)-RJ, 1917 — Washington-DC-EUA, 1970

MINISTÉRIO DA FAZENDA

15.03.1967 a 31.08.1969 ANTÔNIO DELFIM NETTO
São Paulo-SP, 1928

Interinos

FERNANDO RIBEIRO DO VAL (cinco vezes)
São Carlos-SP, 1927

JOSÉ FLÁVIO PÉCORA (uma vez)
São Paulo-SP, 1928

MINISTÉRIO DOS TRANSPORTES

15.03.1967 a 31.08.1969 MÁRIO DAVID ANDREAZZA
Caxias do Sul-RS, 1918

MINISTÉRIO DA AGRICULTURA

15.03.1967 a 31.08.1969 IVO ARZUA PEREIRA
Curitiba-PR, 1925

Interinos

RAYMUNDO BRUNO MARUSSIG (duas vezes)

RUY CORRÊA LOPES (uma vez)

MINISTÉRIO DA EDUCAÇÃO E CULTURA

15.03.1967 a 31.08.1969 TARSO DE MORAIS DUTRA
Júlio de Castilhos-RS, 1915 — Porto Alegre-RS, 1983

Interino

FAVORINO BASTOS MÉRCIO (cinco vezes)
Bagé-RS, 1917

MINISTÉRIO DO TRABALHO E PREVIDÊNCIA SOCIAL

15.03.1967 a 31.08.1969 JARBAS GONÇALVES PASSARINHO
Xapuri-AC, 1920

Interinos

EDUARDO AUGUSTO BRÊTAS DE NORONHA (uma vez)
Belo Horizonte-MG, 1930

CELSO BARROSO LEITE (uma vez)
Santo Antônio de Pádua-RJ, 1917

NEWTON BURLAMAQUI BARREIRA, Coronel (uma vez)
Belém-PA, 1921

MINISTÉRIO DA AERONÁUTICA

15.03.1967 a 31.08.1969 MÁRCIO DE SOUZA E MELLO, Marechal-do-Ar
Florianópolis-SC, 1906

Interino

CARLOS ALBERTO HUET DE OLIVEIRA SAMPAIO, Tenente-Brigadeiro (uma vez)
Rio de Janeiro (DF)-RJ, 1907

MINISTÉRIO DA SAÚDE

15.03.1967 a 31.08.1969 LEONEL TAVARES MIRANDA DE ALBUQUERQUE
João Pessoa-PB, 1903

Interinos

LUIZ PIRES LEAL (uma vez)

ROMEU HONÓRIO LOURES (duas vezes)

MINISTÉRIO DA INDÚSTRIA E DO COMÉRCIO

15.03.1967 a 31.08.1969 EDMUNDO DE MACÊDO SOARES E SILVA
Rio de Janeiro (DF)-RJ, 1901

Interino

JOSÉ FERNANDES DE LUNA (seis vezes)
Sapé-PB, 1922

MINISTÉRIO DAS MINAS E ENERGIA

15.03.1967 a 27.01.1969 JOSÉ COSTA CAVALCÂNTI
Fortaleza-CE, 1918

Interino

HENRIQUE BRANDÃO CAVALCÂNTI (uma vez)
Rio de Janeiro (DF)-RJ, 1929

27.01.1969 a 31.08.1969 ANTÔNIO DIAS LEITE JÚNIOR
Rio de Janeiro (DF)-RJ, 1920

MINISTÉRIO DO PLANEJAMENTO E COORDENAÇÃO GERAL

15.03.1967 a 31.08.1969 HÉLIO MARCOS PENNA BELTRÃO
Rio de Janeiro (DF)-RJ, 1916

Interinos

AMAURE RAPHAEL DE ARAÚJO FRAGA
Juiz de Fora-MG, 1919

MÍLTON DE OLIVEIRA FERREIRA
Rio de Janeiro (DF)-RJ, 1922

JOÃO PAULO DOS REIS VELLOSO
Parnaíba-PI, 1931

MARCUS VINICIUS PRATINI DE MORAES
Porto Alegre-RS, 1939

MINISTÉRIO DO INTERIOR

15.03.1967 a 27.01.1969 AFONSO AUGUSTO DE ALBUQUERQUE LIMA,
General-de-Divisão
Fortaleza-CE, 1909

Interinos

ANTÔNIO FAUSTINO PORTO SOBRINHO (uma vez)
Rio de Janeiro (DF)-RJ, 1928

DALMO LEME PRAGANA (três vezes)
Rio de Janeiro (DF)-RJ, 1919

27.01.1969 a 31.08.1969 JOSÉ COSTA CAVALCÂNTI
Fortaleza-CE, 1918

MINISTÉRIO DAS COMUNICAÇÕES

15.03.1967 a 31.08.1969 CARLOS FURTADO DE SIMAS
Salvador-BA, 1913

Interino

JOÃO ARISTIDES WILTGEN (uma vez)
Rio Grande do Sul, 1927 — Rio de Janeiro-RJ, 1984

Titulares de órgãos de assessoramento

GABINETE MILITAR

15.03.1967 a 31.08.1969 JAYME PORTELLA DE MELO, General-de-Divisão
Paraíba, 1911 — Brasília-DF, 1984

GABINETE CIVIL

15.03.1967 a 31.08.1969 RONDON PACHECO
Uberlândia-MG, 1919
Obs.: Foi nomeado Ministro Extraordinário.

SERVIÇO NACIONAL DE INFORMAÇÕES

17.03.1967 a 28.03.1969 EMÍLIO GARRASTAZU MÉDICI, General-de-Divisão
Bagé-RS, 1905

14.04.1969 a 31.08.1969 CARLOS ALBERTO DA FONTOURA,
General-de-Brigada
Rio Grande do Sul, 1912

ESTADO-MAIOR DAS FORÇAS ARMADAS

15.03.1967 a 11.03.1968 NÉLSON FREIRE LAVANÈRE WANDERLEY,
Tenente-Brigadeiro
Rio de Janeiro (DF)-RJ, 1909

11.03.1968 a 31.08.1969 ORLANDO GEISEL, General-de-Exército
Bento Gonçalves-RS, 1905 — Brasília-DF, 1979

CONSULTORIA GERAL DA REPÚBLICA

15.03.1967 a 31.08.1969 ADROALDO MESQUITA DA COSTA
Taquari-RS, 1894

DEPARTAMENTO ADMINISTRATIVO DO PESSOAL CIVIL

15.03.1967 a 21.03.1967	LUIZ VICENTE BELFORT DE OURO PRETO Petrópolis-RJ, 1910
23.03.1967 a 10.04.1969	BELMIRO SIQUEIRA Ubá-MG, 1921
22.04.1969 a 31.08.1969	GLAUCO ANTÔNIO LESSA DE ABREU E SILVA Belo Horizonte-MG, 1914

Obs.: Neste período de Governo, ocorreu a mudança do nome oficial do País de «Estados Unidos do Brasil» para «República Federativa do Brasil» (Lei n.º 5.389, de 22.02.1968 e Parecer n.º H-733, de 14.09.1968, da Consultoria Geral da República).

ALMIRANTE AUGUSTO RADEMAKER,
GENERAL LYRA TAVARES E
BRIGADEIRO MÁRCIO DE SOUSA E MELLO

GOVERNO PROVISÓRIO

31.08.1969 a 30.10.1969

GOVERNO PROVISÓRIO

31.08.1969 a 30.10.1969

Junta Militar

AUGUSTO HAMANN RADEMAKER GRÜNEWALD,
Almirante-de-Esquadra
Rio de Janeiro (DF)-RJ, 1905

AURÉLIO DE LYRA TAVARES,
General-de-Exército
João Pessoa-PB, 1905

MÁRCIO DE SOUZA E MELLO,
Brigadeiro
Florianópolis-SC, 1906

Obs.: Os Ministros Militares assumiram a Chefia do Governo, por força do Ato Institucional nº 12, de 31.08.1969, durante o impedimento temporário do Presidente da República.

Ministros de Estado

MINISTÉRIO DA JUSTIÇA

31.08.1969 a 30.10.1969 — LUIZ ANTÔNIO DA GAMA E SILVA
Mogi-Mirim-SP, 1913

MINISTÉRIO DA MARINHA

31.08.1969 a 30.10.1969 — AUGUSTO HAMANN RADEMAKER GRÜNEWALD,
Almirante-de-Esquadra
Rio de Janeiro (DF)-RJ, 1905

MINISTÉRIO DO EXÉRCITO

31.08.1969 a 30.10.1969 — AURÉLIO DE LYRA TAVARES,
General-de-Exército
João Pessoa-PB, 1905

MINISTÉRIO DAS RELAÇÕES EXTERIORES

31.08.1969 a 30.10.1969 JOSÉ DE MAGALHÃES PINTO
Santo Antônio do Monte-MG, 1909

Interino

MOZART GURGEL VALENTE JÚNIOR
Rio de Janeiro (DF)-RJ, 1917 — Washington — DC — EUA, 1970

MINISTÉRIO DA FAZENDA

31.08.1969 a 30.10.1969 ANTÔNIO DELFIM NETTO
São Paulo-SP, 1928

MINISTÉRIO DOS TRANSPORTES

31.08.1969 a 30.10.1969 MÁRIO DAVID ANDREAZZA
Caxias do Sul-RS, 1918

MINISTÉRIO DA AGRICULTURA

31.08.1969 a 30.10.1969 IVO ARZUA PEREIRA
Curitiba-PR, 1925

MINISTÉRIO DA EDUCAÇÃO E CULTURA

31.08.1969 a 30.10.1969 TARSO DE MORAIS DUTRA
Júlio de Castilhos-RS, 1915 — Porto Alegre-RS, 1983

MINISTÉRIO DO TRABALHO E PREVIDÊNCIA SOCIAL

31.08.1969 a 30.10.1969 JARBAS GONÇALVES PASSARINHO
Xapuri-AC, 1920

Interino

NEWTON BURLAMAQUI BARREIRA, Coronel
Belém-PA, 1921

MINISTÉRIO DA AERONÁUTICA

31.08.1969 a 30.10.1969 MÁRCIO DE SOUZA E MELLO,
Marechal-do-Ar
Florianópolis-SC, 1906

MINISTÉRIO DA SAÚDE

31.08.1969 a 30.10.1969 LEONEL TAVARES MIRANDA DE ALBUQUERQUE
João Pessoa-PB, 1903

MINISTÉRIO DA INDÚSTRIA E DO COMÉRCIO

31.08.1969 a 30.10.1969 EDMUNDO DE MACÊDO SOARES E SILVA
Rio de Janeiro (DF)-RJ 1901

MINISTÉRIO DAS MINAS E ENERGIA

31.08.1969 a 30.10.1969 ANTÔNIO DIAS LEITE JÚNIOR
Rio de Janeiro (DF)-RJ, 1920

MINISTÉRIO DO PLANEJAMENTO E COORDENAÇÃO GERAL

31.08.1969 a 30.10.1969 HÉLIO MARCOS PENNA BELTRÃO
Rio de Janeiro (DF)-RJ, 1916

MINISTÉRIO DO INTERIOR

31.08.1969 a 30.10.1969 JOSÉ COSTA CAVALCÂNTI
Fortaleza-CE, 1918

MINISTÉRIO DAS COMUNICAÇÕES

31.08.1969 a 30.10.1969 CARLOS FURTADO DE SIMAS
Salvador-BA, 1913

Titulares de órgãos de assessoramento

GABINETE MILITAR

31.08.1969 a 30.10.1969 JAYME PORTELLA DE MELO,
General-de-Brigada
Paraíba, 1911 — Brasília-DF, 1984

GABINETE CIVIL

31.08.1969 a 30.10.1969 RONDON PACHECO
Uberlândia-MG, 1919
Obs.: Foi nomeado Ministro Extraordinário.

SERVIÇO NACIONAL DE INFORMAÇÕES

31.08.1969 a 30.10.1969 CARLOS ALBERTO DA FONTOURA,
General-de-Brigada
Rio Grande do Sul, 1912

ESTADO-MAIOR DAS FORÇAS ARMADAS

31.08.1969 a 29.10.1969 ORLANDO GEISEL, General-de-Exército
Bento Gonçalves-RS, 1905 — Brasília-DF, 1979

CONSULTORIA GERAL DA REPÚBLICA

31.08.1969 a 30.10.1969 ADROALDO MESQUITA DA COSTA
Taquari-RS, 1894

DEPARTAMENTO ADMINISTRATIVO DO PESSOAL CIVIL

31.08.1969 a 30.10.1969 GLAUCO ANTÔNIO LESSA DE ABREU E SILVA
Belo Horizonte-MG, 1914

EMÍLIO GARRASTAZU
MÉDICI

VIGÉSIMO PERÍODO DE

GOVERNO REPUBLICANO

30.10.1969 a 15.03.1974

VIGÉSIMO PERÍODO DE GOVERNO REPUBLICANO

30.10.1969 a 15.03.1974

Presidente

EMÍLIO GARRASTAZU MÉDICI, General-de-Exército
Bagé-RS, 1905

Obs.: Eleição indireta na forma do artigo 4º do Ato Institucional nº 16, de 14.10.1969, e do artigo 1º do Ato Complementar nº 73, de 15.10.1969. O artigo 5º do AI 16/69 determinou que o mandato presidencial terminasse a 15.03.1974.

Vice-Presidente

AUGUSTO HAMANN RADEMAKER GRÜNEWALD, Almirante
Rio de Janeiro (DF)-RJ, 1905

Obs.: Exerceu a Presidência, por motivo de viagem oficial do titular nos seguintes períodos:

07.07.71	Visita ao Paraguai (inauguração da Ponte sobre o rio Apa).
06 a 10.12.71	Visita aos Estados Unidos da América.
13 a 20.05.73	Visita a Portugal.

Ministros de Estado

MINISTÉRIO DA JUSTIÇA

30.10.1969 a 15.03.1974 ALFREDO BUZAID
Jaboticabal-SP, 1914

Interinos

MANOEL GONÇALVES FERREIRA FILHO (uma vez)
São Paulo-SP, 1934

RAUL ARMANDO MENDES (duas vezes)
Tarauacá (Foz do Jordão)-AC, 1929

MINISTÉRIO DA MARINHA

30.10.1969 a 15.03.1974 ADALBERTO DE BARROS NUNES,
Almirante-de-Esquadra
Rio de Janeiro (DF)-RJ, 1905 — Rio de Janeiro-RJ, 1984

Interino

JOSÉ DE CARVALHO JORDÃO,
Almirante-de-Esquadra (uma vez)
Rio de Janeiro (DF)-RJ, 1912

MINISTÉRIO DO EXÉRCITO

30.10.1969 a 15.03.1974 ORLANDO GEISEL, General-de-Exército
Bento Gonçalves-RS, 1905 — Brasília-DF, 1979.

MINISTÉRIO DAS RELAÇÕES EXTERIORES

31.10.1969 a 15.03.1974 MÁRIO GIBSON ALVES BARBOZA
Olinda-PE, 1918

Interinos

MOZART GURGEL VALENTE JÚNIOR (uma vez)
Rio de Janeiro (DF)-RJ, 1917 — Washington-DC-EUA, 1970

JORGE DE CARVALHO E SILVA (dezoito vezes)
Petrópolis-RJ, 1918

MINISTÉRIO DA FAZENDA

30.10.1969 a 15.03.1974 ANTÔNIO DELFIM NETTO
São Paulo-SP, 1928

Interino

JOSÉ FLÁVIO PÉCORA (doze vezes)
São Paulo-SP, 1928

MINISTÉRIOS DOS TRANSPORTES

30.10.1969 a 15.03.1974 MÁRIO DAVID ANDREAZZA
Caxias do Sul-RS, 1918

MINISTÉRIO DA AGRICULTURA

30.10.1969 a 09.05.1973 LUIZ FERNANDO CIRNE LIMA
Porto Alegre-RS, 1933

10.05.1973 a 15.03.1974 JOSÉ FRANCISCO DE MOURA CAVALCÂNTI
Macaparana-PE, 1926

MINISTÉRIO DA EDUCAÇÃO E CULTURA

30.10.1969 a 15.03.1974 JARBAS GONÇALVES PASSARINHO
Xapuri-AC, 1920

Interinos

MAURO COSTA RODRIGUES (três vezes)
Rio de Janeiro (DF)-RJ, 1927

CONFÚCIO PAMPLONA (três vezes)
São Paulo-SP, 1920

JÚLIO RIBEIRO GONTIJO (três vezes)
Arcos-MG, 1918

MINISTÉRIO DO TRABALHO E PREVIDÊNCIA SOCIAL

30.10.1969 a 15.03.1974 JÚLIO DE CARVALHO BARATA
Manaus-AM, 1905

Interinos

ARMANDO DE BRITO (três vezes)
Rio de Janeiro (DF)-RJ, 1930

AYRTON ACHÉ PILLAR (uma vez)
Nasc. 1904

MINISTÉRIO DA AERONÁUTICA

30.10.1969 a 29.11.1971 MÁRCIO DE SOUZA E MELLO, Marechal-do-Ar
Florianópolis-SC, 1906

Interino

ARMANDO SERRA DE MENEZES,
Tenente-Brigadeiro (uma vez)
Maranhão, 1909

29.11.1971 a 15.03.1974 JOELMIR CAMPOS DE ARARIPE MACEDO,
Tenente-Brigadeiro
Rio de Janeiro (DF)-RJ, 1909

MINISTÉRIO DA SAÚDE

30.10.1969 a 26.06.1972 FRANCISCO DE PAULA ROCHA LAGOA
Ouro Preto-MG, 1919

Interinos

RUY VIEIRA DA CUNHA (três vezes)
Castelo-ES, 1926

JOSÉ FONSECA DA CUNHA (uma vez)
Itanhandu-MG, 1913

HUGO VITORINO ALQUERES BAPTISTA (uma vez)
Petrópolis-RJ, 1913

26.06.1972 a 15.03.1974 MÁRIO MACHADO DE LEMOS
Penedo-AL, 1922

Interinos

ALDO VILLAS BOAS (uma vez)
Fortaleza-CE, 1920

WÁLTER JOAQUIM DOS SANTOS (uma vez)
Livramento-RS, 1916

MINISTÉRIO DA INDÚSTRIA E DO COMÉRCIO

30.10.1969 a 23.02.1970 FÁBIO RIODI YASSUDA
Pindamonhangaba-SP, 1922

24.02.1970 a 15.03.1974 MARCUS VINÍCIUS PRATINI DE MORAES
Porto Alegre-RS, 1939

Interino

LUIZ DE MAGALHÃES BOTELHO (três vezes)
Araguari-MG, 1884

MINISTÉRIO DAS MINAS E ENERGIA

30.10.1969 a 15.03.1974 ANTÔNIO DIAS LEITE JÚNIOR
Rio de Janeiro (DF)-RJ, 1920

Interino

BENJAMIN MÁRIO BAPTISTA (seis vezes)
Terezina-PI, 1923

MINISTÉRIO DO PLANEJAMENTO E COORDENAÇÃO GERAL

30.10.1969 a 15.03.1974 JOÃO PAULO DOS REIS VELLOSO
Parnaíba-PI, 1931

Interinos

MARCUS VINICIUS PRATINI DE MORAES (uma vez)
Porto Alegre-RS, 1939

MÁRIO CLÁUDIO DA COSTA BRAGA (uma vez)
Rio de Janeiro (DF)-RJ, 1926

MARCOS PEREIRA VIANNA (uma vez)
Vitória-ES, 1934

HENRIQUE FLÁNZER (quatro vezes)
Rio de Janeiro (DF)-RJ, 1935

MINISTÉRIO DO INTERIOR

30.10.1969 a 15.03.1974 JOSÉ COSTA CAVALCÂNTI
Fortaleza-CE, 1918

Interinos

HENRIQUE BRANDÃO CAVALCÂNTI (quatro vezes)
Rio de Janeiro (DF)-RJ, 1929

EVANDRO MOREIRA DE SOUZA LIMA, General
São João de Ipanema-SP, 1916 (uma vez)

MINISTÉRIO DAS COMUNICAÇÕES

30.10.1969 a 15.03.1974 HYGINO CAETANO CORSETTI
Caxias do Sul-RS, 1919

Interinos

JORGE MARSIAJ LEAL (duas vezes)
Santana do Livramento-RS, 1927

HERVÉ BERLANDEZ PEDROSA (uma vez)
Rio de Janeiro (DF)-RJ, 1919

Titulares de órgãos de assessoramento

GABINETE MILITAR

30.10.1969 a 15.03.1974 JOÃO BAPTISTA DE OLIVEIRA FIGUEIREDO,
General-de-Brigada
Rio de Janeiro (DF)-RJ, 1918

GABINETE CIVIL

30.10.1969 a 15.03.1974 JOÃO LEITÃO DE ABREU
Cachoeira do Sul-RS, 1913
Obs.: Foi nomeado Ministro Extraordinário.

SERVIÇO NACIONAL DE INFORMAÇÕES

30.10.1969 a 15.03.1974 CARLOS ALBERTO DA FONTOURA,
General-de-Brigada
Rio Grande do Sul, 1912

ESTADO-MAIOR DAS FORÇAS ARMADAS

31.10.1969 a 17.09.1971 MURILLO VASCO DO VALLE E SILVA,
Almirante-de-Esquadra
Rio de Janeiro (DF)-RJ, 1907 — ib., 1980

29.09.1971 a 02.05.1972 IDÁLIO SARDENBERG, General-de-Exército
Rio Grande do Sul, 1906

02.05.1972 a 02.01.1974	ARTHUR DUARTE CANDAL FONSECA, General-de-Exército Rio Grande do Sul, 1909
08.01.1974 a 15.03.1974	HUMBERTO DE SOUZA MELLO, General-de-Exército Sergipe, 1908

CONSULTORIA GERAL DA REPÚBLICA

31.10.1969 a 15.03.1974	ROMEO DE ALMEIDA RAMOS São Jerônimo-RS, 1928

DEPARTAMENTO ADMINISTRATIVO DO PESSOAL CIVIL

31.10.1969 a 15.03.1974	GLAUCO ANTÔNIO LESSA DE ABREU E SILVA Belo Horizonte-MG, 1914

ERNESTO GEISEL

VIGÉSIMO PRIMEIRO PERÍODO DE

GOVERNO REPUBLICANO

15.03.1974 a 15.03.1979

VIGÉSIMO PRIMEIRO PERÍODO DE GOVERNO REPUBLICANO

15.03.1974 a 15.03.1979

Presidente — ERNESTO GEISEL, General-de-Exército
Bento Gonçalves-RS, 1908

Obs.: Eleição indireta na forma do artigo 1º da Lei Complementar nº 15, de 13.08.1973. A Emenda Constitucional nº 1, de 17.10.1969, fixou o mandato presidencial em 5 anos.

Vice-Presidente — ADALBERTO PEREIRA DOS SANTOS, General-de-Exército
Taquara-RS, 1905 — Rio de Janeiro-RJ, 1984

Obs.: Exerceu a Presidência, por motivo de viagem oficial do titular, nos seguintes períodos:

21.05 a 22.05.74	Visita à Bolívia.
12.06.75	Visita ao Uruguai.
03.12 a 05.12.75	Visita ao Paraguai.
26.04 a 28.04.76	Visita à França.
03.05 a 07.05.76	Visita ao Reino Unido da Grã-Bretanha e Irlanda do Norte.
12.09 a 21.09.76	Visita ao Japão.
05.11.76	Visita ao Peru.
14.01 a 19.01.78	Visita ao México.
25.01 a 27.01.78	Visita ao Uruguai.
05.03 a 11.03.78	Visita à Alemanha.

Ministros de Estado

MINISTÉRIO DA JUSTIÇA

15.03.1974 a 15.03.1979 — ARMANDO RIBEIRO FALCÃO
Fortaleza-CE, 1919

MINISTÉRIO DA MARINHA

15.03.1974 a 15.03.1979 GERALDO AZEVEDO HENNING, Almirante-de-Esquadra
Rio de Janeiro (DF)-RJ, 1917

Interino

GUÁLTER MARIA MENEZES DE MAGALHÃES, Almirante-de-Esquadra (quatro vezes)
Rio de Janeiro (DF)-RJ, 1918

MINISTÉRIO DO EXÉRCITO

15.03.1974 a 27.05.1974 VICENTE DE PAULO DALE COUTINHO, General-de-Exército
Lorena-SP, 1910 — Brasília-DF, 1974

28.05.1974 a 12.10.1977 SYLVIO COUTO COELHO DA FROTA, General-de-Exército
Rio de Janeiro (DF)-RJ, 1910

Interino

FRITZ AZEVEDO MANSO, General-de-Exército (duas vezes)
Rio de Janeiro (DF)-RJ, 1912

12.10.1977 a 15.03.1979 FERNANDO BELFORT BETHLEM, General-de-Exército
Rio de Janeiro (DF)-RJ, 1914

Interino

ARIEL PACCA DA FONSECA, General-de-Exército (uma vez)
Rio Grande do Sul, 1915

MINISTÉRIO DAS RELAÇÕES EXTERIORES

15.03.1974 a 15.03.1979 ANTÔNIO FRANCISCO AZEREDO DA SILVEIRA
Rio de Janeiro (DF)-RJ, 1917

Interinos

RAMIRO ELYSIO SARAIVA GUERREIRO (vinte e sete vezes)
Salvador-BA, 1918

DÁRIO MOREIRA DE CASTRO ALVES (quatro vezes)
Fortaleza-CE, 1927

MINISTÉRIO DA FAZENDA

15.03.1974 a 15.03.1979 MÁRIO HENRIQUE SIMONSEN
Rio de Janeiro (DF)-RJ, 1935

Interino

JOSÉ CARLOS SOARES FREIRE (vinte e oito vezes)
Rio de Janeiro (DF)-RJ, 1934

MINISTÉRIOS DOS TRANSPORTES

15.03.1974 a 15.03.1979 DYRCEU ARAÚJO NOGUEIRA, General-de-Exército
Santana do Livramento-RS, 1912

Interino

NEWTON CYRO BRAGA, General-de-Brigada (sete vezes)
Baturité-CE, 1919

MINISTÉRIO DA AGRICULTURA

15.03.1974 a 15.03.1979 ALYSSON PAULINELLI
Bambui-MG, 1936

Interino

PAULO AFONSO ROMANO (onze vezes)
Oliveira-MG, 1942

MINISTÉRIO DA EDUCAÇÃO E CULTURA

15.03.1974 a 30.05.1978 NEY AMYNTHAS DE BARROS BRAGA
Lapa-PR, 1917

Interino

EURO BRANDÃO (duas vezes)
Curitiba-PR, 1924

30.05.1978 a 15.03.1979 EURO BRANDÃO
Curitiba-PR, 1924

Interino

ARMANDO DIAS MENDES (duas vezes)
Belém-PA, 1924

MINISTÉRIO DO TRABALHO E PREVIDÊNCIA SOCIAL

15.03.1974 a 02.05.1974 ARNALDO DA COSTA PRIETO
São Francisco de Paula-RS, 1930

MINISTÉRIO DO TRABALHO

02.05.1974 a 15.03.1979 ARNALDO DA COSTA PRIETO
São Francisco de Paula-RS, 1930

Interino

JORGE ALBERTO JACOBUS FURTADO (treze vezes)
Porto Alegre-RS, 1924

MINISTÉRIO DA AERONÁUTICA

15.03.1974 a 15.03.1979 JOELMIR CAMPOS DE ARARIPE MACEDO, Tenente-Brigadeiro-do-Ar
Rio de Janeiro (DF)-RJ, 1909

Interinos

PAULO SOBRAL RIBEIRO GONÇALVES, Tenente-Brigadeiro-do-Ar (duas vezes)
Rio de Janeiro (DF)-RJ, 1914

ROBERTO FARIA LIMA, Tenente-Brigadeiro-do-Ar (uma vez)
Rio de Janeiro (DF)-RJ, 1915

DÉLIO JARDIM DE MATTOS, Tenente-Brigadeiro-do-Ar (uma vez)
Rio de Janeiro (DF)-RJ, 1916

MINISTÉRIO DA SAÚDE

15.03.1974 a 15.03.1979 PAULO DE ALMEIDA MACHADO
Uberaba-MG, 1916

Interinos

JOSÉ CARLOS SEIXAS (sete vezes)
Marília-SP, 1937

WÁLTER SILVA (duas vezes)
Petrópolis-RJ, 1908

HÉLIO PEREIRA DIAS (uma vez)
Rio de Janeiro (DF)-RJ, 1934

ALDO VILLAS BOAS (uma vez)
Fortaleza-CE, 1920

SÉRGIO RAYMUNDO NEGRÃO DE SOUZA FRANCO (uma vez)
Belém-PA, 1936

ERNÂNI GUILHERME FERNANDES DA MOTTA (uma vez)
São Luís-MA, 1933

MINISTÉRIO DA INDÚSTRIA E DO COMÉRCIO

15.03.1974 a 08.02.1977 SEVERO FAGUNDES GOMES
São Paulo-SP, 1924

Interino

PAULO VIEIRA BELOTTI (sete vezes)
Bom Jesus de Itabapoana (Itabapoana)-RJ, 1932

09.02.1977 a 15.03.1979 ÂNGELO CALMON DE SÁ
Salvador-BA, 1935

Interino

LYCIO DE FARIA (quinze vezes)
Rio de Janeiro (DF)-RJ, 1927

MINISTÉRIO DAS MINAS E ENERGIA

15.03.1974 a 15.03.1979 SHIGEAKI UEKI
Bastos-SP, 1936

Interinos

ARNALDO RODRIGUES BARBALHO (dezesseis vezes)
Recife-PE, 1923

NEY WEBSTER ARAÚJO (três vezes)
São Jerônimo-RS, 1924

MINISTÉRIO DO PLANEJAMENTO E COORDENAÇÃO GERAL

15.03.1974 a 02.05.1974 JOÃO PAULO DOS REIS VELLOSO
Parnaíba-PI, 1931

MINISTÉRIO DO INTERIOR

15.03.1974 a 15.03.1979 MAURÍCIO RANGEL REIS
Nova Friburgo-RJ, 1922

Interinos

HENRIQUE BRANDÃO CAVALCÂNTI (uma vez)
Rio de Janeiro (DF)-RJ, 1929

DÍLSON SANTANA DE QUEIROZ (duas vezes)
Niterói-RJ, 1932

MINISTÉRIO DAS COMUNICAÇÕES

15.03.1974 a 15.03.1979 EUCLIDES QUANDT DE OLIVEIRA,
Capitão-de-Mar-e-Guerra
Rio de Janeiro (DF)-RJ, 1919

Interino

RÔMULO VILLAR FURTADO (cinco vezes)
Alfredo Chaves-ES, 1938

MINISTÉRIO DA PREVIDÊNCIA E ASSISTÊNCIA SOCIAL

02.05.1974 a 04.07.1974 ARNALDO DA COSTA PRIETO (cumulativamente)
São Francisco de Paula-RS, 1930

04.07.1974 a 15.03.1979 LUIZ GONZAGA DO NASCIMENTO E SILVA
Itajubá-MG, 1915

Interino

LUIZ ASSUMPÇÃO PARANHOS VELLOSO (três vezes)
Rio de Janeiro (DF)-RJ, 1916

Titulares de órgãos de assessoramento

GABINETE MILITAR

15.03.1974 a 04.01.1978 HUGO DE ANDRADE ABREU, General-de-Brigada
Juiz de Fora-MG, 1916
Obs.: A partir de 02.05.1974, o titular do cargo passou a ser Ministro de Estado.

06.01.1978 a 15.03.1979 GUSTAVO MORAES REGO REIS, General-de-Brigada
Rio de Janeiro (DF)-RJ, 1920

GABINETE CIVIL

15.03.1974 a 15.03.1979 GOLBERY DO COUTO E SILVA, General-de-Divisão
Rio Grande do Sul-RS, 1911
Obs.: Foi nomeado Ministro Extraordinário. A partir de 02.05.1974, foi nomeado Ministro de Estado Chefe do Gabinete Civil.

Interino

GILBERTO MONTEIRO PESSÔA (uma vez)
Recife-PE, 1917

SERVIÇO NACIONAL DE INFORMAÇÕES

15.03.1974 a 14.06.1978 JOÃO BAPTISTA DE OLIVEIRA FIGUEIREDO, General-de-Brigada
Rio de Janeiro (DF)-RJ, 1918
Obs.: A partir de 02.05.1974, o titular do cargo passou a ser Ministro de Estado.

Interino

SEBASTIÃO JOSÉ RAMOS DE CASTRO, General-de-Brigada (uma vez)
Rio de Janeiro (DF)-RJ, 1922

15.06.1978 a 15.03.1979 OCTÁVIO AGUIAR DE MEDEIROS, General-de-Brigada
Rio de Janeiro (DF)-RJ, 1922

ESTADO-MAIOR DAS FORÇAS ARMADAS

15.03.1974 a 27.09.1974 HUMBERTO DE SOUZA MELLO, General-de-Exército
Sergipe, 1908
Obs.: A partir de 02.05.1974, o titular do cargo passou a ser Ministro de Estado.

04.10.1974 a 03.08.1976 ANTÔNIO JORGE CORRÊA, General-de-Exército
Rio de Janeiro (DF)-RJ, 1912

Interinos

PAULO SOBRAL RIBEIRO GONÇALVES, Tenente-Brigadeiro-do-Ar (duas vezes)
Rio de Janeiro (DF)-RJ, 1914

FRITZ AZEVEDO MANSO, General-de-Exército (uma vez)
Rio de Janeiro (DF)-RJ, 1912

05.08.1976 a 27.10.1977 MOACYR BARCELLOS POTYGUARA, General-de-Exército
Rio de Janeiro (DF)-RJ, 1911

Interino

FRITZ AZEVEDO MANSO, General-de-Exército (uma vez)
Rio de Janeiro (DF)-RJ, 1912

27.10.1977 a 19.12.1978 TÁCITO TEÓPHILO GASPAR DE OLIVEIRA, General-de-Exército
Fortaleza-CE, 1914

Interino

EDDY SAMPAIO ESPELLET, Almirante-de-Esquadra (uma vez)
Pelotas-RS, 1919

20.12.1978 a 15.03.1979 JOSÉ MARIA DE ANDRADA SERPA, General-de-Exército
Barbacena-MG, 1915 — Brasília-DF, 1979

SECRETARIA DE PLANEJAMENTO

02.05.1974 a 15.03.1979 JOÃO PAULO DOS REIS VELLOSO
Parnaíba-PI, 1931

Interino

ÉLCIO COSTA COUTO (dezesseis vezes)
Minas Gerais, 1937

CONSULTORIA GERAL DA REPÚBLICA

25.03.1974 a 15.04.1974	CLENÍCIO DA SILVA DUARTE Juazeiro-BA
15.04.1974 a 13.12.1978	LUIZ RAFAEL MAYER Monteiro-PB, 1919
13.12.1978 a 15.03.1979	WILLIAM ANDRADE PATTERSON Amargosa-BA, 1936

DEPARTAMENTO ADMINISTRATIVO DO PESSOAL CIVIL

18.03.1974 a 15.03.1979	DARCY DUARTE DE SIQUEIRA Rio de Janeiro (DF)-RJ, 1925

JOÃO BAPTISTA
DE OLIVEIRA
FIGUEIREDO

VIGÉSIMO SEGUNDO PERÍODO DE

GOVERNO REPUBLICANO

15.03.1979 a 15.03.1985

VIGÉSIMO SEGUNDO PERÍODO DE GOVERNO REPUBLICANO

15.03.1979 a 15.03.1985

Presidente

JOÃO BAPTISTA DE OLIVEIRA FIGUEIREDO,
General de Exército
Rio de Janeiro (DF)-RJ, 1918

Obs.: Eleição indireta na forma da Emenda Constitucional nº 8, de 14.04.1977. O mandato presidencial, de acordo com a mesma Emenda, passou a ser de 6 anos.

Vice-Presidente

ANTÔNIO AURELIANO CHAVES DE MENDONÇA
Três Pontas-MG, 1929

Obs.: Exerceu a Presidência, por motivo de viagem oficial do Titular, nos seguintes períodos:

06 a 08.11.1979	Visita à Venezuela.
09 a 11.04.1980	Visita ao Paraguai.
13 a 17.05.1980	Visita à Argentina.
10 a 12.10.1980	Visita ao Chile.
28 a 31.01.1981	Visita à França.
01 a 04.02.1981	Visita a Portugal.
10 a 13.03.1981	Visita à Colômbia.
16 a 20.05.1981	Visita à Alemanha.
26.05.1981	Visita à Argentina.
18.09 a 12.11.1981	Tratamento de saúde. Posse a 23.09.1981.
11 a 15.05.1982	Visita aos Estados Unidos da América.
18 a 22.07.1982	Visita ao Canadá.
25 a 28.09.1982	Visita à Sede da ONU, Nova Iorque — EUA.
05.11.1982	Visita ao Paraguai (abertura das comportas da barragem de Itaipu).
26 a 29.04.1982	Visita ao México.
14.07 a 26.08.1983	Operação cardíaca em Cleveland, Ohio, Estados Unidos da América e, a partir de 12.08.1983, recuperação na Granja do Torto.

14 a 21.11.1983	Visita à Nigéria, Guiné-Bissau, Senegal, Argélia e Cabo Verde
07 a 09.02.1984	Visita à Bolívia.
08 a 14.04.1984	Visita a Marrocos e à Espanha.
20 a 01.06.1984	Visita ao Japão e à China.
25.10.1984	Visita ao Paraguai (inauguração da Central Hidrelétrica Brasileiro-Paraguaia de Itaipu).

Ministros de Estado

MINISTÉRIO DA JUSTIÇA

15.03.1979 a 07.01.1980	PETRÔNIO PORTELLA NUNES Valença-PI, 1922 — Brasília-DF, 1980
07.01.1980 a 09.01.1980	GOLBERY DO COUTO E SILVA, General-de-Divisão (cumulativamente) Rio Grande-RS, 1911
09.01.1980 a	IBRAHIM ABI-ACKEL Manhumirim-MG, 1927 *Interino* ARTHUR PEREIRA DE CASTILHO NETO (uma vez) Campinas-SP, 1942

MINISTÉRIO DA MARINHA

15.03.1979 a 21.03.1984	MAXIMIANO EDUARDO DA SILVA FONSECA, Almirante-de-Esquadra Rio de Janeiro (DF)-RJ, 1919 *Interinos:* ROBERTO ÂNDERSEN CAVALCÂNTI, Almirante-de-Esquadra (três vezes) Rio de Janeiro (DF)-RJ, 1921 JOSÉ GERARDO THEÓPHILO ALBANO DE ARATANHA, Almirante-de-Esquadra (três vezes) Ceará, 1922 JOSÉ CALVENTE ARANDA, Almirante-de-Esquadra Rio de Janeiro (DF)-RJ, 1921 (uma vez)
21.03.1984 a	ALFREDO KARAM, Almirante-de-Esquadra Rio de Janeiro (DF)-RJ, 1925 *Interinos* RAPHAEL DE AZEVEDO BRANCO, Almirante-de-Esquadra (uma vez) Rio de Janeiro (DF)-RJ, 1924 ARTHUR RICART DA COSTA, Almirante-de-Esquadra (duas vezes) Rio de Janeiro (DF)-RJ, 1924

MINISTÉRIO DO EXÉRCITO

15.03.1979 a

WÁLTER PIRES DE CARVALHO E ALBUQUERQUE,
General-de-Exército
Paranaguá-PR, 1915

Interinos:

ERNÂNI AYROSA DA SILVA,
General-de-Exército (quatro vezes)
Rio de Janeiro (DF)-RJ, 1915

ANTÔNIO FERREIRA MARQUES,
General-de-Exército (uma vez)
Pará, 1916

TÚLIO CHAGAS NOGUEIRA,
General-de-Exército (duas vezes)
São Grabriel-RS, 1917

ALZIR BENJAMIN CHALOUB,
General-de-Exército (uma vez)
Macaé-RJ, 1917

MINISTÉRIO DAS RELAÇÕES EXTERIORES

15.03.1979 a

RAMIRO ELYSIO SARAIVA GUERREIRO
Salvador-BA, 1918

Interino

JOÃO CLEMENTE BAENA SOARES (quarenta e três vezes)
Belém-PA, 1931

CARLOS CALERO RODRIGUES (cinco vezes)
Rio de Janeiro (DF)-RJ, 1919

MINISTÉRIO DA FAZENDA

15.03.1979 a 17.01.1980

KARLOS HEINZ RISCHBIETER
Blumenau-SC, 1927

Interino

MÁRCIO JOÃO ANDRADE FORTES (cinco vezes)
Belo Horizonte-MG, 1944

17.01.1980 a

ERNANE GALVÊAS
Cachoeiro do Itapemirim-ES, 1922

Interinos

EDUARDO PEREIRA DE CARVALHO (seis vezes)
São Paulo-SP, 1938

CARLOS VIACAVA (quinze vezes)
São Paulo, SP, 1941

MAÍLSON FERREIRA DA NÓBREGA (quatorze vezes)
Cruz do Espírito Santo-PB, 1942

MINISTÉRIO DOS TRANSPORTES

15.03.1979 a 11.05.1982 ELISEU RESENDE
Oliveira-MG, 1929

Interino

WANDO PEREIRA BORGES (nove vezes)
Coromandel-MG, 1936

11.05.1982 a CLORALDINO SOARES SEVERO
Uruguaiana-RS, 1938

Interinos

WANDO PEREIRA BORGES (duas vezes)
Coromandel-MG, 1936

JOSÉ CARLOS DIAS DE FREITAS (quatro vezes)
Sobral-CE, 1930

MINISTÉRIO DA AGRICULTURA

15.03.1979 a 15.08.1979 ANTÔNIO DELFIM NETTO
São Paulo-SP, 1928

Interino

ÂNGELO AMAURY STABILE (duas vezes)
São Paulo-SP, 1927

15.08.1979 a 07.03.1984 ÂNGELO AMAURY STABILE
São Paulo-SP, 1927

07.03.1984 a NESTOR JOST
Candelária-RS, 1917

Interinos

HYGINO ANTÔNIO BAPTISTON (três vezes)
São Paulo-SP, 1940

PEDRO DE MOURA MAIA (duas vezes)
Lavras-MG, 1916

JOSÉ UBIRAJARA COELHO DE SOUZA TIMM (cinco vezes)
Caçador-SC, 1929

LEÔNIDAS MAIA ALBUQUERQUE (três vezes)
Soledade-RS, 1935

MINISTÉRIO DA EDUCAÇÃO E CULTURA

15.03.1979 a 27.11.1980 EDUARDO MATTOS PORTELLA
Salvador-BA, 1932

Interino
JOÃO GUILHERME DE ARAGÃO (cinco vezes)
São José do Egito-PE, 1912

27.11.1980 a 24.08.1982 RUBEM CARLOS LUDWIG
Lagoa Vermelha-RS, 1926
Interino
SÉRGIO MÁRIO PASQUALI (duas vezes)
Guaporé-RS, 1927

24.08.1982 a ESTHER DE FIGUEIREDO FERRAZ
São Paulo-SP, 1915
Interino
SÉRGIO MÁRIO PASQUALI (duas vezes)
Guaporé-RS, 1927

MINISTÉRIO DO TRABALHO

15.03.1979 a MURILLO MACÊDO
Sete Lagoas-MG, 1923
Interino
GERALDO ANTÔNIO NOGUEIRA MINÉ (doze vezes)
Mirassol-SP, 1930

MINISTÉRIO DA AERONÁUTICA

15.03.1979 a DÉLIO JARDIM DE MATTOS,
Tenente-Brigadeiro-do-Ar
Rio de Janeiro (DF)-RJ, 1916
Interinos
LEONARDO TEIXEIRA COLLARES,
Tenente-Brigadeiro-do-Ar (quatro vezes)
Bagé-RS, 1917
PAULO DE ABREU COUTINHO,
Tenente-Brigadeiro-do-Ar (uma vez)
Rio de Janeiro (DF)-RJ, 1918
RODOLFO BECKER REIFSCHNEIDER,
Tenente-Brigadeiro-do-Ar (uma vez)
Bagé-RS, 1922
BERTHOLINO JOAQUIM GONÇALVES NETTO,
Tenente-Brigadeiro-do-Ar (três vezes)
Barra Mansa-RJ, 1922

MINISTÉRIO DA SAÚDE

15.03.1979 a 30.10.1979 MÁRIO AUGUSTO JORGE DE CASTRO LIMA
Salvador-BA, 1924

Interino

ERNÂNI GUILHERME FERNANDES DA MOTTA, (três vezes)
São Luís-MA, 1933

30.10.1979 a — WALDYR MENDES ARCOVERDE
Amarante-PI, 1932

Interino

MOZART DE ABREU E LIMA (treze vezes)
Recife-PE, 1938

MINISTÉRIO DA INDÚSTRIA E DO COMÉRCIO

15.03.1979 a 21.08.1984 — JOÃO CAMILO PENNA
Corinto-MG, 1925

Interino

MARCOS JOSÉ MARQUES (vinte vezes)
Belo Horizonte-MG, 1940

22.08.1984 a — MURILO PAULINO BADARÓ
Minas Novas-MG, 1931

Interino

NÉLSON BOECHAT CUNHA (uma vez)
Carangola (Faria Lemos)-MG, 1934

MINISTÉRIO DAS MINAS E ENERGIA

15.03.1979 a — CÉSAR CALS DE OLIVEIRA FILHO
Fortaleza-CE, 1926

Interinos

OCTAVIANO MASSA (três vezes)
Terezina-PI, 1912

ARNALDO RODRIGUES BARBALHO
(trinta e duas vezes)
Recife-PE, 1923

MINISTÉRIO DO INTERIOR

15.03.1979 a — MÁRIO DAVID ANDREAZZA
Caxias do Sul-RS, 1918

Interino

AUGUSTO CÉZAR DE SÁ DA ROCHA MAIA
(cinco vezes)
Rio de Janeiro (DF)-RJ, 1926

MINISTÉRIO DAS COMUNICAÇÕES

15.03.1979 a	HAROLDO CORRÊA DE MATTOS Paulo de Frontin-RJ, 1923 *Interino* RÔMULO VILLAR FURTADO (dezessete vezes) Alfredo Chaves-ES, 1938

MINISTÉRIO DA PREVIDÊNCIA E ASSISTÊNCIA SOCIAL

15.03.1979 a 10.05.1982	JAIR DE OLIVEIRA SOARES Porto Alegre-RS, 1933 *Interino* CARLOS ALBERTO ALLGAYER (quatro vezes) Porto Alegre-RS, 1944
10.05.1982 a 14.11.1983	HÉLIO MARCOS PENNA BELTRÃO Rio de Janeiro (DF)-RJ, 1916 **Obs.:** O atual titular passou a exercer, cumulativamente, as atribuições de orientação e coordenação do Programa Nacional de Desburocratização. *Interino* GUILHERME DUQUE ESTRADA DE MORAES (três vezes) Niterói-RJ, 1942
14.11.1983 a	JARBAS GONÇALVES PASSARINHO Xapuri-AC, 1920 *Interino* JOFRAN FREJAT (uma vez) Floriano-PI, 1937

Titulares de órgãos de assessoramento

GABINETE MILITAR

15.03.1979 a 24.08.1982	DANILO VENTURINI, General-de-Brigada Itarana-ES, 1922
24.08.1982 a	RUBEM CARLOS LUDWIG, General-de-Brigada Lagoa Vermelha-RS, 1926

GABINETE CIVIL

15.03.1979 a 06.08.1981	GOLBERY DO COUTO E SILVA, General-de-Divisão Rio Grande-RS, 1911
10.08.1981 a 12.08.1981	JOÃO DE CARVALHO OLIVEIRA (interinamente) Riachuelo (Mirangaba)-BA, 1927 **Obs.:** Designado para exercer a Chefia do Gabinete Civil.

12.08.1981 a	JOÃO LEITÃO DE ABREU Cachoeira do Sul-RS, 1913

SERVIÇO NACIONAL DE INFORMAÇÕES

15.03.1979 a	OCTÁVIO AGUIAR DE MEDEIROS, General-de-Brigada Rio de Janeiro (DF)-RJ, 1922

ESTADO-MAIOR DAS FORÇAS ARMADAS

15.03.1979 a 04.06.1979	JOSÉ MARIA DE ANDRADA SERPA, General-de-Exército Barbacena-MG, 1915 — Brasília-DF, 1979
18.06.1979 a 17.01.1980	SAMUEL AUGUSTO ALVES CORRÊA, General-de-Exército Cuiabá-MT, 1917
17.01.1980 a 26.08.1981	JOSÉ FERRAZ DA ROCHA, General-de-Exército Rio de Janeiro (DF)-RJ, 1916 *Interinos* ROBERTO ÂNDERSEN CAVALCÂNTI, Almirante-de-Esquadra (três vezes) Rio de Janeiro (DF)-RJ, 1921 LEONARDO TEIXEIRA COLLARES, Tenente-Brigadeiro-do-Ar (duas vezes) Bagé-RS, 1917
26.08.1981 a 14.01.1983	ALACYR FREDERICO WERNER, General-de-Exército Juiz de Fora-MG, 1916 *Interinos* PAULO DE ABREU COUTINHO, Tenente-Brigadeiro-do-Ar (uma vez) Rio de Janeiro (DF)-RJ, 1918 JOSÉ GERARDO THEÓPHILO ALBANO DE ARATANHA, Almirante-de-Esquadra (uma vez) Ceará, 1922
18.01.1983 a	WALDIR DE VASCONCELOS, Tenente-Brigadeiro-do-Ar Santo Antônio do Aventureiro-MG, 1924 *Interinos* JOSÉ CALVENTE ARANDA, Almirante-de-Esquadra (uma vez) Rio de Janeiro (DF)-RJ, 1921

BERTHOLINO JOAQUIM GONÇALVES NETTO,
Tenente-Brigadeiro-do-Ar (uma vez)
Barra Mansa-RJ, 1922

JOSÉ MAGALHÃES DA SILVEIRA,
General-de-Exército (uma vez)
Alfenas-MG, 1918

SECRETARIA DE PLANEJAMENTO

15.03.1979 a 10.08.1979	MÁRIO HENRIQUE SIMONSEN Rio de Janeiro (DF)-RJ, 1935
10.08.1979 a 15.08.1979	GOLBERY DO COUTO E SILVA, General-de-Divisão (cumulativamente) Rio Grande-RS, 1911
15.08.1979 a	ANTÔNIO DELFIM NETTO São Paulo-SP, 1928 *Interino* JOSÉ FLÁVIO PÉCORA (trinta vezes) São Paulo-SP, 1928

SECRETARIA DE COMUNICAÇÃO SOCIAL

15.03.1979 a 05.06.1979	SAÏD ABRAHIM FARHAT Rio Branco-AC, 1920 **Obs.:** Ministro de Estado Extraordinário, até 05.06.79.
05.06.1979 a 19.12.1980	SAÏD ABRAHIM FARHAT Rio Branco-AC, 1920 *Interino* EMMANUEL VARGAS LEAL (quatro vezes) Salvador-BA, 1933

PROGRAMA NACIONAL DE DESBUROCRATIZAÇÃO

18.07.1979 a 10.05.1982	HÉLIO MARCOS PENNA BELTRÃO Rio de Janeiro (DF)-RJ, 1916 **Obs.:** Ministro de Estado Extraordinário, até 10.05.82.
10.05.1982 a 14.11.1983	HÉLIO MARCOS PENNA BELTRÃO (cumulativamente) Rio de Janeiro (DF)-RJ, 1916 **Obs.:** Orientador e Coordenador do Programa Nacional de Desburocratização e, cumulativamente, Ministro de Estado da Previdência e Assistência Social.

Substituto

14.11.1983 a — JOÃO GERALDO PIQUET CARNEIRO
Rio de Janeiro (DF)-RJ, 1941

Obs.: Secretário-Executivo, designado para responder pela orientação e coordenação do PrND.

PROGRAMA NACIONAL DE POLÍTICA FUNDIÁRIA

24.08.1982 a — DANILO VENTURINI, General-de-Brigada
Itarana-ES, 1922

Obs.: Ministro de Estado Extraordinário e, cumulativamente, Secretário-Geral do Conselho de Segurança Nacional.

CONSULTORIA GERAL DA REPÚBLICA

16.03.1979 a 07.04.1981 — CLÓVIS RAMALHETE MAIA
Vitória-ES, 1912

08.04.1981 a 25.06.1984 — PAULO CÉSAR CATALDO
Rio de Janeiro (DF)-RJ, 1932

16.08.1984 a — RONALDO REBELLO DE BRITTO POLETTI
Bauru-SP, 1942

DEPARTAMENTO ADMINISTRATIVO DO SERVIÇO PÚBLICO

16.03.1979 a — JOSÉ CARLOS SOARES FREIRE
Rio de Janeiro (DF)-RJ, 1934

HISTÓRICO DA CRIAÇÃO DOS MINISTÉRIOS E ORGÃOS DA PRESIDÊNCIA DA REPÚBLICA

— LEGISLAÇÃO BÁSICA —

HISTÓRICO DA CRIAÇÃO DOS MINISTÉRIOS, ÓRGÃOS DE ASSESSORAMENTO DO PRESIDENTE DA REPÚBLICA E PROGRAMAS NACIONAIS, A NÍVEL DE MINISTRO

I — *Ministérios*

MINISTÉRIO DA JUSTIÇA

Alvará de 29.11.1643, assinado por D. João IV, cria a *Secretaria de Estado das Mercês*, juntamente com a Secretaria de Estado do Expediente, a que depois se acrescentou a da Assinatura. A Secretaria de Estado dos Negócios Interiores do Reino, criada por Alvará de 28.07.1736, inclui a maior parte das atribuições da Secretaria de Estado das Mercês. No decorrer dos anos teve outras denominações, voltando à de Secretaria de Estado dos Negócios Interiores do Reino, pela Carta-de-Lei de 16.12.1815. Lei de 23.08.1821 e Decreto de 03.07.1822, determinam que se distribuam por duas Secretarias os assuntos afetos à Secretaria de Estado dos Negócios Interiores do Reino, ficando uma com a mesma denominação e a outra com o nome de *Secretaria de Estado dos Negócios da Justiça*. Lei nº 23, de 30.10.1891, muda a denominação para *Ministério da Justiça e Negócios Interiores*. Decreto-lei nº 200, de 25.02.1967, desdobra-o em dois, criando o *Ministério da Justiça* e o Ministério do Interior.

MINISTÉRIO DA MARINHA

Alvará de 28.07.1736, assinado por D. João V, cria, juntamente com duas outras, a *Secretaria de Estado da Marinha e Domínios Ultramarinos* (chamada, também, no mesmo Alvará, Secretaria de Estado da Marinha e Conquistas). Decreto de 11.03.1808, assinado pelo Príncipe Regente D. João, organiza o primeiro Gabinete Ministerial no Brasil, sendo nomeado o Visconde de Anadia Ministro e Secretário de Estado dos Negócios da Mari-

nha e Domínios Ultramarinos. Decreto de 08.11.1821, assinado pelo Príncipe Regente D. Pedro, determina que os negócios de Ultramar sejam expedidos por outras Secretarias, dando competência específica à *Secretaria de Estado da Marinha*. Decreto nº 114, de 04.01.1842, determina reformas na *Secretaria de Estado dos Negócios da Marinha*. Lei nº 23, de 30.10.1891, e Decreto-lei nº 200, de 25.02.1967, confirmam a denominação de *Ministério da Marinha*.

MINISTÉRIO DO EXÉRCITO

Alvará de 28.07.1736, assinado por D. João V, cria, juntamente com duas outras, a *Secretaria de Estado dos Negócios Estrangeiros e da Guerra*. O Príncipe Regente D. João, pela Carta Régia de 06.01.1801, desmembra-a em duas e, por Aviso de 23.07.1801, restabelece a situação anterior. Decreto e Instruções de D. João VI, de 22.04.1821, confirmados por Decreto de 02.05.1822, do Príncipe Regente D. Pedro, voltam a dividi-la em Secretaria de Estado dos Negócios do Reino e Estrangeiros e *Secretaria de Estado dos Negócios da Guerra*. Lei nº 23, de 30.10.1891, reorganiza os serviços da Administração Federal, distribuindo-os por seis Ministérios, sendo um deles o *Ministério da Guerra*. Decreto-lei nº 200, de 25.02.1967, altera-lhe a denominação para *Ministério do Exército*.

MINISTÉRIO DAS RELAÇÕES EXTERIORES

Alvará de 28.07.1736, assinado por D. João V, cria, juntamente com duas outras, a *Secretaria de Estado de Negócios Estrangeiros e da Guerra*. O Príncipe Regente D. João, pela Carta Régia de 06.01.1801, desmembra-a em duas e, por Aviso de 23.07.1801, restabelece a situação anterior. Decreto e Instruções de D. João VI, de 22.04.1821, confirmados por Decreto de 02.05.1822, do Príncipe Regente D. Pedro, voltam a dividi-la em Secretaria de Estado dos Negócios da Guerra e *Secretaria de Estado dos Negócios do Reino e Estrangeiros*. Com o advento do Império, passou a chamar-se *Secretaria de Estado dos Negócios do Império e Estrangeiros*. Decreto de 13.11.1823, do Imperador D. Pedro I, desmembra-a da Secretaria de Estado dos Negócios do Império e Estrangeiros, passando a chamar-se simplesmente *Secretaria de Estado dos Negócios Estrangeiros*. Lei nº 23, de 30.10.1891, muda a denominação para *Ministério das Relações Exteriores*.

MINISTÉRIO DA FAZENDA

Carta-de-lei de 22.12.1761, assinada por D. José I, cria o Tesouro Real e Público para tratar dos Assuntos da Real Fazenda no Continente e Domínios Ultramarinos. Decreto de 11.03.1808, do Príncipe Regente D. João, nomeia D. Fernando José de Portugal para o cargo de Assistente ao Despacho de seu Gabinete e Presidente do Real Erário e Ministro e Secretá-

rio de Estado dos Negócios do Brasil e da Fazenda. Decreto de 06.03.1821, de D. João VI, nomeia D. Diogo de Menezes, Presidente do Real Erário, para o cargo de *Ministro e Secretário de Estado dos Negócios da Fazenda*. Decreto nº 563, de 10.07.1850, e Decreto nº 736, de 20.11.1850, do Imperador D. Pedro II, tratam da reforma do Tesouro Público, levada a efeito por Joaquim José Rodrigues Torres, Ministro e Secretário de Estado dos Negócios da Fazenda e Presidente do Tribunal do Tesouro Público Nacional. Lei nº 23, de 30.10.1891, reorganiza os serviços da Administração Federal, distribuindo-os por seis Ministérios, sendo um deles o *Ministério da Fazenda*.

MINISTÉRIO DOS TRANSPORTES

Decreto nº 1.606, de 29.12.1906, reorganiza o Ministério da Indústria, Viação e Obras Públicas, criando, por desdobramento, o *Ministério da Viação e Obras Públicas*. Decreto-lei nº 200, de 25.02.1967, altera a denominação para *Ministério dos Transportes*. Anteriormente, a Lei nº 23, de 30.10.1891, reorganizara os serviços da Administração Federal, distribuindo-os por seis Ministérios, sendo um deles o *Ministério da Indústria, Viação e Obras Públicas*.

MINISTÉRIO DA AGRICULTURA

Decreto nº 1.606, de 29.12.1906, cria o *Ministério dos Negócios da Agricultura, Indústria e Comércio*. Pelo Decreto nº 19.448, de 03.12.1930, passa a chamar-se simplesmente *Ministério da Agricultura*. Anteriormente, o Decreto nº 1.067, de 28.07.1860, do Imperador D. Pedro II, criara a *Secretaria de Estado da Agricultura, Comércio e Obras Públicas*, cujas atribuições passaram, depois, pela Lei nº 23, de 30.10.1891, para o Ministério da Indústria, Viação e Obras Públicas.

MINISTÉRIO DA EDUCAÇÃO E CULTURA

Decreto nº 19.402, de 14.11.1930, cria o *Ministério dos Negócios da Educação e Saúde Pública*, que, por força da Lei nº 378, de 13.01.1937, passa a denominar-se *Ministério da Educação e Saúde*. Lei nº 1.920, de 25.07.1953, desdobra-o em Ministério da Saúde e *Ministério da Educação e Cultura*. Anteriormente, o Decreto nº 346, de 19.04.1890, criara a *Secretaria de Estado dos Negócios de Instrução Pública, Correios e Telégrafos*, cujas atribuições passaram, depois, pela Lei nº 23, de 30.10.1891, para o Ministério da Justiça e Negócios Interiores.

MINISTÉRIO DO TRABALHO

Decreto nº 19.433, de 26.11.1930, cria o *Ministério do Trabalho, Indústria e Comércio*. Lei nº 3.782, de 22.07.1960, determina que, a partir de

01.02.1961, passe a denominar-se *Ministério do Trabalho e Previdência Social*. Lei nº 6.036, de 01.05.1974, desdobra-o em *Ministério do Trabalho* e Ministério da Previdência e Assistência Social.

MINISTÉRIO DA AERONÁUTICA

Decreto nº 2.961, de 20.01.1941, cria o Ministério da *Aeronáutica*. Anteriormente, os assuntos de aeronáutica eram de competência do Ministério da Marinha e dos ex-Ministérios da Guerra e da Viação e Obras Públicas.

MINISTÉRIO DA SAÚDE

Lei nº 1.920, de 25.07.1953, desdobra o Ministério da Educação e Saúde em Ministério da Educação e Cultura e *Ministério da Saúde*. Anteriormente, o Decreto nº 19.402, de 14.11.1930, criara o *Ministério dos Negócios da Educação e Saúde Pública*, que, por força da Lei nº 378, de 13.01.1937, passou a denominar-se *Ministério da Educação e Saúde*.

MINISTÉRIO DA INDÚSTRIA E DO COMÉRCIO

Lei nº 3.782, de 22.07.1960, cria o *Ministério da Indústria e do Comércio*, oriundo do Ministério do Trabalho, Indústria e Comércio. Anteriormente, o Decreto nº 1.067, de 28.07.1860, do Imperador D. Pedro II, criara a *Secretaria de Estado dos Negócios da Agricultura, Comércio e Obras Públicas*. Lei nº 23, de 30.10.1891, reorganizou os serviços da Administração Federal, distribuindo-os por seis Ministérios, sendo um deles o *Ministério da Indústria, Viação e Obras Públicas*. Decreto nº 1.606, de 29.12.1906, criou o *Ministério dos Negócios da Agricultura, Indústria e Comércio*. Decreto nº 19.433, de 26.11.1930, criou o *Ministério do Trabalho, Indústria e Comércio*.

MINISTÉRIO DAS MINAS E ENERGIA

Lei nº 3.782, de 22.07.1960, cria o *Ministério das Minas e Energia*. *Anteriormente, os assuntos de minas e energia eram da competência do Ministério da Agricultura*.

MINISTÉRIO DO INTERIOR

Decreto-lei nº 200, de 25.02.1967, desdobra o Ministério da Justiça e Negócios Interiores em Ministério da Justiça e *Ministério do Interior*. Este último, além de atividades das antigas Secretarias de Estado. adiante citadas, absorveu os órgãos e as atribuições antes sob a responsabilidade do Ministro Extraordinário para Coordenação dos Organismos Regionais, cargo criado pela Lei nº 4.344, de 21.06.1964. Anteriormente, o Alvará de

28.07.1736, assinado por D. João V, criara, juntamente com duas outras, a *Secretaria de Estado dos Negócios Interiores do Reino*. Com a chegada do Príncipe Regente D. João ao Brasil, em 1808, passou a chamar-se *Secretaria de Estado dos Negócios do Brasil e da Fazenda*, voltando a ter, em 1817, a denominação de *Secretaria de Estado dos Negócios Interiores do Reino*. Com o advento do Império e da República, passou a denominar-se, sucessivamente, *Secretaria de Estado dos Negócios do Império* e *Secretaria de Estado dos Negócios do Interior*. Decreto nº 366, de 26.04.1890, deu nova distribuição aos serviços da *Secretaria de Estado dos Negócios do Interior*. Lei nº 23, de 30.10.1891, reorganizou os serviços da Administração Federal, distribuindo-os em seis Ministérios, sendo um deles o *Ministério da Justiça e Negócios Interiores*.

MINISTÉRIO DAS COMUNICAÇÕES

Decreto-lei nº 200, de 25.02.1967, cria o Ministério das Comunicações. Anteriormente, os assuntos de comunicações eram de competência da antiga Secretaria de Estado dos Negócios da Instrução Pública, Correios e Telégrafos e do ex-Ministério da Indústria, Viação e Obras Públicas.

MINISTÉRIO DA PREVIDÊNCIA E ASSISTÊNCIA SOCIAL

Lei nº 6.036, de 01.05.1974, desdobra o Ministério do Trabalho e Previdência Social em Ministério do Trabalho e *Ministério da Previdência e Assistência Social*. Anteriormente, a Lei nº 3.782, de 22.07.1960, determinara que o Ministério do Trabalho, Indústria e Comércio passasse a denominar-se, a partir de 1º de fevereiro de 1961, *Ministério do Trabalho e Previdência Social*.

II — *Órgãos de assessoramento do Presidente da República*

GABINETE MILITAR

Decreto-lei nº 920, de 01.12.1938, dispõe sobre os serviços da Presidência da República, criando o *Gabinete Militar* e o Gabinete Civil. Decreto-lei nº 1.135, de 01.12.1970, estabelece que o Secretário-Geral do Conselho de Segurança Nacional é o Chefe do Gabinete Militar da PR e tem honras, direitos e prerrogativas de Ministro de Estado. Lei nº 6.036, de 01.05.1974, dá ao Chefe do Gabinete Militar a condição de Ministro de Estado. Anteriormente, o Decreto nº 232, de 07.12.1894, organizara o Estado-Maior do Presidente da República.

GABINETE CIVIL

Decreto-lei nº 920, de 01.12.1938, dispõe sobre os serviços da Presidência da República, criando o Gabinete Militar e o *Gabinete Civil*, este chefiado pelo Secretário da Presidência da República. Lei nº 3.780, de 12.07.1960, dispõe sobre a Classificação de Cargos, prevendo na Secretaria da Presidência da República o cargo de Chefe do Gabinete Civil, símbolo 1-C. Decreto nº 53.876, de 02.04.1964, atribui a Chefia do Gabinete Civil a um Ministro de Estado Extraordinário. Lei nº 6.036, de 01.05.1974, dá ao Chefe do Gabinete Civil a condição de Ministro de Estado. Anteriormente, o Decreto nº 232, de 07.12.1894, determinara que o Presidente da República teria um Secretário. Decreto nº 2.049, de 22.07.1985, transferiu para a Secretaria da Presidência da República a incumbência do registro e numeração das leis e decretos. Decreto nº 24.796, de 14.07.1934, criou na Secretaria da Presidência da República o Serviço de Expediente (depois Diretoria de Expediente, hoje Serviço de Documentação). Decreto nº 1, de 01.01.1935, aprovou o Regulamento do Serviço do Expediente da Secretaria da Presidência da República.

SERVIÇO NACIONAL DE INFORMAÇÕES

Lei nº 4.341, de 13.06.1964, cria, como órgão da Presidência da República, o *Serviço Nacional de Informações*, atribuindo ao respectivo titular honras e prerrogativas de Ministro de Estado. Lei nº 6.036, de 01.05.1974, dá ao Chefe do Serviço Nacional de Informações a condição de Ministro de Estado

ESTADO-MAIOR DAS FORÇAS ARMADAS

Lei nº 5.590, de 14.07.1970, dá ao Chefe do *Estado-Maior das Forças Armadas* honras, direitos e prerrogativas de Ministro de Estado. Lei nº 6.036, de 01.05.1974, dá ao Chefe do Estado-Maior das Forças Armadas a condição de Ministro de Estado. Anteriormente, o Decreto-lei nº 9.107, de 01.04.1946, criara, como órgão consultivo do Presidente da República, o Estado-Maior Geral, com a atribuição de preparar as decisões relacionadas com o emprego conjunto das Forças Armadas. Decreto-lei nº 9.520, de 25.07.1946, dispôs sobre a organização do Estado-Maior Geral, chefiado por um Oficial-General. Lei nº 600-A, de 24.12.1948, alterou a estrutura do Estado-Maior Geral que passou a denominar-se *Estado-Maior das Forças Armadas* e continuou chefiado por um Oficial-General. Decreto-lei nº 200, de 25.02.1967, incluiu o Estado-Maior das Forças Armadas entre os órgãos de assessoramento imediato do Presidente da República, chefiado por um Oficial-General do mais alto posto.

SECRETARIA DE PLANEJAMENTO DA PRESIDÊNCIA DA REPÚBLICA

Lei nº 6.036, de 01.05.1974, cria a *Secretaria de Planejamento da Presidência da República*, cujo titular é Ministro de Estado e para o qual se transferem as atribuições do Ministério do Planejamento e Coordenação Geral. Anteriormente, o Decreto nº 38.744, de 01.02.1956, criara o Conselho do Desenvolvimento, com atribuições de coordenação e planejamento da política econômica. Decreto nº 51.152, de 05.08.1961, criou a Comissão Nacional de Planejamento, com apoio administrativo da Secretaria Geral do Conselho de Desenvolvimento. Decreto nº 1.422, de 27.09.1962, dispôs sobre as atribuições do Ministro de Estado Extraordinário responsável pelo Planejamento, cargo criado pela Lei Delegada nº 1, de 25.09.1962, ao qual se subordinaram órgãos do Conselho do Desenvolvimento e da Comissão Nacional do Planejamento. Decreto nº 52.256, de 11.07.1963, instituiu a Coordenação de Planejamento Nacional. Decreto nº 53.890, de 20.04.1964, dispôs sobre as atribuições do Ministro Extraordinário para o Planejamento e Coordenação Econômica. Decreto nº 55.722, de 02.02.1965, criou o Conselho Consultivo do Planejamento como órgão de consulta do Gabinete do Ministro Extraordinário para o Planejamento e Coordenação Econômica. Decreto-lei nº 200, de 25.02.1967, criou o Ministério do Planejamento e Coordenação Geral, com absorção dos órgãos subordinados ao Ministro Extraordinário para o Planejamento e Coordenação Econômica.

SECRETARIA DE COMUNICAÇÃO SOCIAL

Decreto pessoal de 15.03.1979, nomeia Said Abrahim Farhat para exercer o cargo de Ministro de Estado Extraordinário para Assuntos de Comunicação Social. Lei nº 6.650, de 23.05.1979, cria a *Secretaria de Comunicação Social*. Decreto nº 85.550, de 18.12.1980, extingue a *Secretaria de Comunicação Social*, cuja competência passa a ser exercida pelo Gabinete Civil da Presidência da República.

CONSELHO DE SEGURANÇA NACIONAL

Decreto nº 17.999, de 29.11.1927, institui o Conselho de Defesa Nacional. Decreto nº 7, de 03.08.1934, modifica a denominação para Conselho Superior de Segurança Nacional. Decreto-lei nº 4.783, de 25.10.1942, organiza o *Conselho de Segurança Nacional*. Decreto-lei nº 5.163, de 31.12.1942, dispõe sobre a organização do *Conselho de Segurança Nacional*, determinando que este terá uma Secretaria Geral, cujo titular é o Chefe do Gabinete Militar da Presidência da República. Decreto-lei nº 1.135, de 03.12.1970, determina que o Secretário do Conselho de Segurança Nacional tenha honras, direitos e prerrogativas de Ministro de Estado. Pelo Decreto-lei nº 1.954, de 16.08.1982, a Secretaria Geral poderá ser dirigida por um Ministro de Estado designado pelo Presidente da República. Decre-

to nº 87.457, de 16.08.1982, ao instituir o Programa Nacional de Política Fundiária, determina que a Secretaria Geral do *Conselho de Segurança Nacional* fornecerá, quando solicitada, o apoio pessoal necessário ao funcionamento do citado Programa.

ALTO COMANDO DAS FORÇAS ARMADAS

Decreto-lei nº 200, de 25.02.1967, cria o *Alto Comando das Forças Armadas*, como órgão de assessoramento imediato do Presidente da República, secretariado pelo Chefe do Gabinete Militar da Presidência da República.

CONSELHO DE DESENVOLVIMENTO ECONÔMICO

Lei nº 6.036, de 01.05.1974, cria o *Conselho de Desenvolvimento Econômico*, como órgão de assessoramento imediato do Presidente da República, tendo como Secretário-Geral o Ministro Chefe da Secretaria de Planejamento.

CONSELHO DE DESENVOLVIMENTO SOCIAL

Lei nº 6.118, de 09.10.1974, cria o *Conselho de Desenvolvimento Social*, como órgão de assessoramento imediato do Presidente da República, tendo como Secretário-Geral o Ministro Chefe da Secretaria de Planejamento.

CONSULTORIA GERAL DA REPÚBLICA

Decreto nº 967, de 02.11.1903, cria o cargo de Consultor-Geral da República, junto ao Ministério da Justiça e Negócios Interiores. Decreto nº 41.249, de 05.04.1957, aprova o Regulamento do Gabinete do Consultor-Geral da República. O Regulamento determina que o Consultor-Geral da República terá, para efeitos protocolares e de correspondência, o tratamento devido aos Ministros de Estado. Decreto nº 51.530, de 07.08.1962, determina que a *Consultoria Geral da República* é órgão superior de consultas e de assessoramento do Poder Executivo, vinculando-a diretamente à Presidência da República e à Presidência do Conselho de Ministros. Decreto nº 51.991. de 06.05.1963, revoga o Decreto nº 51.530, de 07.08.1962, restabelecendo as disposições do Decreto nº 41.249, de 05.04.1957. Decreto-lei nº 200, de 25.02.1967, inclui a *Consultoria Geral da República* entre os órgãos de assessoramento imediato do Presidente da República.

DEPARTAMENTO ADMINISTRATIVO DO SERVIÇO PÚBLICO

Lei nº 284, de 08.10.1936, institui o Conselho Federal do Serviço Público Civil, direta e imediatamente subordinado ao Presidente da República. Constituição de 10.11.1937, art. 67, prevê a existência, junto à Presidência da República, de um Departamento Administrativo. Decreto-lei nº 579, de 30.07.1938, cria, junto à Presidência da República, o *Departamento Administrativo do Serviço Público* (DASP). Decreto-lei nº 200 de 25.02.1967, altera a denominação para Departamento Administrativo do Pessoal Civil, mantida a sigla «DASP». Lei nº 6.228, de 15.07.1975, determina que o órgão volte a denominar-se *Departamento Administrativo do Serviço Público.*

CONSELHO NACIONAL DE INFORMÁTICA E AUTOMAÇÃO

Lei nº 7.237, de 29.10.1984, dispõe sobre a Política Nacional de Informática e cria o Conselho Nacional de Informática e Automação (CONIN), como órgão de assessoramento imediato ao Presidente da República.

III — *Programas Nacionais*

PROGRAMA NACIONAL DE DESBUROCRATIZAÇÃO

Decreto nº 83.740, de 18.07.1979, institui o *Programa Nacional de Desburocratização*, como órgão integrante da Presidência da República, orientado e coordenado por um Ministro de Estado Extraordinário. Decreto nº 87.158, de 07.05.1982, determina que às atribuições de orientação e coordenação do *Programa Nacional de Desburocratização* serão cometidas a um Ministro de Estado, designado pelo Presidente da República. O mesmo decreto cria a Secretaria Executiva do Programa Nacional de Desburocratização para assessorar o Ministro de Estado orientador e coordenador do Programa.

PROGRAMA NACIONAL DE POLÍTICA FUNDIÁRIA

Decreto nº 87.457, de 16.08.1982, institui o *Programa Nacional de Política Fundiária*, cuja execução ficará a cargo de um Ministro de Estado Extraordinário, que integrará a estrutura da Presidência da República, recebendo, quando solicitado, o apoio de pessoal da Secretaria Geral do Conselho de Segurança Nacional. Decreto de 20.08.1982, nomeia um só titular para os cargos de Ministro de Estado Extraordinário para Assuntos Fundiários e de Secretário-Geral do Conselho de Segurança Nacional. Decreto nº 87.700, de 12.10.1982, dispõe sobre os objetivos do *Programa Nacional de Política Fundiária* e define as atribuições do Ministro de Estado Extraordinário para Assuntos Fundiários.

TITULARES DOS GOVERNOS ESTADUAIS E DOS TERRITÓRIOS

ACRE — AC

ACRE — AC

Obs.: Inicialmente Território Federal, criado pela Lei nº 1.181, de 25.05.1904, foi elevado à categoria de Estado em 15.06.1962.

01.01.1921 a 22.06.1922	EPAMINONDAS JÁCOME
17.02.1923 a 19.05.1926	JOSÉ DA CUNHA VASCONCELOS
26.05.1926 a 16.12.1926	ALBERTO AUGUSTO O. DINIZ
15.06.1927 a 03.12.1930	HUGO RIBEIRO CARNEIRO
08.12.1930 a 20.09.1934	FRANCISCO DE PAULA A. VASCONCELOS
21.09.1934 a 10.02.1935	JOSÉ MARIA BRANDÃO CASTELO BRANCO SOBRINHO
14.04.1935 a 10.02.1937	MANOEL MARTINIANO PRADO
15.03.1937 a 30.08.1941	EPAMINONDAS DE OLIVEIRA MARTINS
30.08.1937 a 22.08.1942	OSCAR PASSOS, Capitão
25.10.1942 a 22.02.1950	LUIZ SILVESTRE GOMES COÊLHO, Coronel
22.02.1950 a 30.06.1950	JOSÉ GUIOMARD DOS SANTOS, Major
01.07.1950 a 30.01.1951	RAIMUNDO PINHEIRO FILHO, Tenente-Coronel
30.01.1951 a 21.05.1951	JOÃO RUBITSCHEL DE FIGUEIREDO
21.05.1951 a 02.01.1952	AMÍLCAR DUTRA DE MENEZES, Tenente
21.05.1953 a 10.08.1954	ABEL PINHEIRO MACIEL FILHO
10.09.1954 a 02.03.1955	FRANCISCO D'OLIVEIRA CONDE
02.03.1955 a 04.04.1956	PAULO FRANCISCO TORRES. Coronel
04.04.1956 a 10.11.1958	VALÉRIO CALDAS DE MAGALHÃES
10.11.1958 a 18.03.1961	MANOEL FONTENELE DE CASTRO
18.03.1961 a 04.09.1961	JOSÉ ALTINO MACHADO

04.09.1961 a 29.10.1961	OSWALDO PINHEIRO DE LIMA
29.10.1961 a 04.06.1962	JOSÉ RUY DA SILVEIRA LINO **Obs.**: Pela Lei nº 4.070, de 15.06.62, o Território Federal do Acre foi elevado à categoria de Estado.
15.06.1962 a 01.03.1963	ANÍBAL MIRANDA FERREIRA DA SILVA
01.03.1963 a 25.03.1963	JOSÉ AUGUSTO DE ARAÚJO
25.03.1963 a 12.09.1966	EDGARD PEREIRA DE CERQUEIRA FILHO, Capitão ***Substituto*** AUGUSTO HIDALGO DE LIMA (Presidente da Assembléia Legislativa)
19.09.1966 a 15.03.1971	JORGE KALUME
15.03.1971 a 15.03.1975	FRANCISCO WANDERLEY DANTAS
15.03.1975 a 15.03.1979	GERALDO GURGEL DE MESQUITA
15.03.1979 a 15.03.1983	JOAQUIM FALCÃO MACEDO
15.03.1983 a	NABOR TELES DA ROCHA JÚNIOR

ALAGOAS — AL

ALAGOAS — AL

18.11.1889 a 21.11.1889	***Junta Governativa***
	AURELIANO AUGUSTO DE AZEVEDO PEDRA, Major
	MANOEL RIBEIRO BARRETO DE MENEZES
	RICARDO BRENAND MONTEIRO, Major
21.11.1889 a 02.12.1889	TIBÚRCIO VALERIANO DE ARAÚJO
02.12.1889 a 18.12.1890	PEDRO PAULINO DA FONSECA, Coronel
	Substituto
	ROBERTO CALHEIROS DE MELLO (Vice-Governador)
18.12.1890 a 12.06.1891	MANOEL DE ARAÚJO GÓES
12.06.1891 a 14.06.1891	PEDRO PAULINO DA FONSECA, Coronel
14.06.1891 a 23.11.1891	MANOEL DE ARAÚJO GÓES (Vice-Governador)
23.11.1891 a 28.11.1891	***Junta Governativa***
	JOSÉ CORREIA TELES, Tenente-Coronel
	MANOEL RIBEIRO BARRETO DE MENEZES
	JACINTHO DE ASSUNÇÃO PAES DE MENDONÇA
	CARLOS JORGE CALHEIROS DE LIMA, Capitão
28.11.1891 a 24.04.1892	MANOEL GOMES RIBEIRO (Presidente do Senado do Estado)
24.04.1892 a 16.06.1894	GABINO SUZANO DE ARAÚJO BESOURO

16.06.1894 a 17.07.1894	***Junta Governativa***
	MANOEL SAMPAIO MARQUES
	JOSÉ TAVARES DA COSTA, Coronel
	FRANCISCO SOARES PALMEIRA
17.07.1894 a 17.10.1894	TIBÚRCIO VALERIANO DA ROCHA LINS
17.10.1894 a 14.01.1896	MANOEL GOMES RIBEIRO, Barão de Traipu (Presidente do Senado do Estado)
	Substitutos
	DARIO CAVALCANTE DE ALBUQUERQUE
	JOSÉ DA ROCHA CAVALCANTE
	FRANCISCO JOSÉ DA SILVA PORTO
14.01.1896 a 12.06.1897	JOSÉ VIEIRA PEIXOTO (Vice-Governador)
12.06.1897 a 12.06.1899	MANOEL JOSÉ DUARTE
12.06.1899 a 12.06.1900	FRANCISCO MANOEL DOS SANTOS PACHECO (Vice-Governador)
12.06.1900 a 12.06.1903	EUCLIDES VIEIRA MALTA
	Substituto
	JOSÉ MIGUEL DE VASCONCELOS, Coronel
12.06.1903 a 12.06.1906	JOAQUIM PAULO VIEIRA MALTA
12.06.1906 a 03.03.1909	EUCLIDES VIEIRA MALTA
03.03.1909 a 12.06.1909	JOSÉ MIGUEL DE VASCONCELOS, Coronel
12.06.1909 a 13.03.1912	EUCLIDES VIEIRA MALTA
	Substituto
	MACÁRIO DAS CHAGAS ROCHA LESSA, Coronel
13.03.1912 a 12.06.1912	MACÁRIO DAS CHAGAS ROCHA LESSA, Coronel
12.06.1912 a 12.06.1915	CLODOALDO DA FONSECA, Coronel
	Substituto
	JOSÉ FERNANDES DE BARROS LIMA
12.06.1915 a 12.06.1918	JOÃO BATISTA ACIOLY JÚNIOR
	Substituto
	FRANCISCO DA ROCHA CAVALCANTE
12.06.1918 a 01.05.1921	JOSÉ FERNANDES DE BARROS LIMA

	Substituto
	JOSÉ PAULINO DE ALBUQUERQUE SARMENTO
01.05.1921 a 12.06.1921	MANOEL CAPITOLINO DA ROCHA CARVALHO, Cônego (Vice-Presidente do Senado do Estado)
12.06.1921 a 12.06.1924	JOSÉ FERNANDES DE BARROS LIMA
12.06.1924 a 07.06.1928	PEDRO DA COSTA RÊGO
07.06.1928 a 12.06.1928	JOSÉ JÚLIO CANSANÇÃO (Vice-Presidente do Senado Estadual)
12.06.1928 a 10.10.1930	ÁLVARO CORREIA PAES
14.10.1930 a 09.08.1931	HERMILO DE FREITAS MELRO
09.08.1931 a 31.10.1931	LUIZ DE FRANÇA ALBUQUERQUE, Tenente-Coronel
31.10.1931 a 25.10.1932	TASSO DE OLIVEIRA TINOCO, Capitão
25.10.1932 a 10.01.1933	LUIZ DE FRANÇA ALBUQUERQUE, Tenente-Coronel
	Substituto
	OSCAR JUGURTA COUTO
10.01.1933 a 02.03.1934	FRANCISCO AFONSO DE CARVALHO, Capitão
02.03.1934 a 01.05.1934	TEMÍSTOCLES VIEIRA DE AZEVEDO, Capitão
01.05.1934 a 26.03.1935	OSMAN LOUREIRO DE FARIAS
26.03.1935 a 10.05.1935	EDGAR DE GÓES MONTEIRO
10.05.1935 a 27.05.1935	BENEDITO AUGUSTO DA SILVA, Major
27.05.1935 a 31.10.1940	OSMAN LOUREIRO DE FARIAS
31.10.1940 a 01.02.1941	JOSÉ MARIA CORREIA DAS NEVES
01.02.1941 a 10.11.1945	ISMAR DE GÓES MONTEIRO, Capitão
10.11.1945 a 18.12.1945	EDGAR DE GÓES MONTEIRO
18.12.1945 a 26.03.1947	ANTÔNIO GUEDES DE MIRANDA
29.03.1947 a 31.01.1951	SILVESTRE PÉRICLES DE GÓES MONTEIRO
31.01.1951 a 31.01.1956	ARNON AFFONSO DE FARIAS MELLO
31.01.1956 a 31.01.1961	SEBASTIÃO MARINHO MUNIZ FALCÃO

	Substituto
	SIZENANDO NABUCO
31.01.1961 a 31.01.1966	LUIZ DE SOUZA CAVALCANTE, General
31.01.1966 a 15.08.1966	JOÃO JOSÉ BATISTA TUBINO, General
15.08.1966 a 15.03.1971	ANTÔNIO SEMEÃO DE LAMENHA FILHO
15.03.1971 a 15.03.1975	AFRÂNIO SALGADO LAGES
15.03.1975 a 14.08.1978	DIVALDO SURUAGY
14.08.1978 a 14.09.1978	ERNANDES LOPES DORVILLÉ
14.09.1978 a 15.03.1979	GERALDO MEDEIROS DE MELO
15.03.1979 a 15.03.1982	GUILHERME GRACINDO SOARES PALMEIRA
15.03.1982 a 15.03.1983	THEOBALDO VASCONCELOS BARBOSA (Vice-Governador)
15.03.1983 a	DIVALDO SURUAGY

AMAZONAS — AM

AMAZONAS — AM

21.11.1889 a 04.01.1890	***Junta Governativa***
	FLORÊNCIO PEREIRA DO LAGO, Tenente-Coronel
	MANUEL LOPES DA CRUZ, Capitão-de-Fragata
	DOMINGOS TEÓFILO DE CARVALHO LEAL
04.01.1890 a 02.11.1890	AUGUSTO XIMENO DE VILLEROY, Tenente
02.11.1890 a 05.05.1891	EDUARDO GONÇALVES RIBEIRO, Tenente
05.05.1891 a 25.05.1891	GUILHERME JOSÉ MOREIRA
25.05.1891 a 30.06.1891	ANTÔNIO GOMES PIMENTEL
30.06.1891 a 01.09.1891	GUILHERME JOSÉ MOREIRA (Vice-Governador)
01.09.1891 a 27.02.1892	GREGÓRIO TAUMATURGO DE AZEVEDO, Tenente-Coronel
27.02.1892 a 11.03.1892	JOSÉ INÁCIO B. MACHADO, Capitão-de-Fragata
11.03.1892 a 23.07.1896	EDUARDO GONÇALVES RIBEIRO, Tenente
23.07.1896 a 04.04.1898	FILETO PIRES FERREIRA
04.04.1898 a 23.07.1900	JOSÉ CARDOSO RAMALHO JÚNIOR (Vice-Governador)
23.07.1900 a 23.07.1904	SILVÉRIO JOSÉ NÉRI
23.07.1904 a 23.07.1908	ANTÔNIO CONSTANTINO NÉRI
23.07.1908 a 01.01.1913	ANTÔNIO CLEMENTE R. BITTENCOURT
01.01.1913 a 01.01.1917	JÔNATAS DE FREITAS PEDROSA
01.01.1917 a 01.01.1921	PEDRO DE ALCÂNTARA BACELAR

01.01.1921 a 30.08.1924	CÉSAR RESENDE DO RÊGO MONTEIRO
30.08.1924 a 02.12.1924	RAYMUNDO RODRIGUES BARBOSA, General
02.12.1924 a 01.01.1926	ALFREDO SÁ
01.01.1926 a 01.01.1930	EFIGÊNIO FERREIRA DE SALES
01.01.1930 a 24.10.1930	DORVAL PIRES PÔRTO
24.10.1930 a 01.11.1930	***Junta Governativa***
	JOSÉ CARDOSO RAMALHO JÚNIOR, Coronel
	JOSÉ ALVES DE SOUSA BRASIL
	FRANCISCO PEREIRA DA SILVA
01.11.1930 a 20.11.1930	FLORIANO DA SILVA MACHADO, Tenente
20.11.1930 a 10.10.1933	ÁLVARO BOTELHO MAIA
10.10.1933 a 19.02.1935	NÉLSON DE MELLO, Capitão
19.02.1935 a 07.11.1945	ÁLVARO BOTELHO MAIA
07.11.1945 a 16.02.1946	EMILIANO ESTANISLAU AFONSO, (Presidente do Tribunal de Justiça)
16.02.1946 a 18.05.1946	JÚLIO JOSÉ DA SILVA NÉRI
18.05.1946 a 31.08.1946	RAIMUNDO NICOLAU DA SILVA
31.08.1946 a 13.09.1946	JOÃO NOGUEIRA DA MATA (Presidente do Conselho Administrativo)
13.09.1946 a 01.03.1947	SISENO SARMENTO, Tenente-Coronel
01.03.1947 a 08.05.1947	JOÃO NOGUEIRA DA MATA (Presidente do Conselho Administrativo)
08.05.1947 a 31.01.1951	LEOPOLDO AMORIM DA SILVA NEVES
31.01.1951 a 25.03.1955	ÁLVARO BOTELHO MAIA
25.03.1955 a 25.03.1959	PLÍNIO RAMOS COELHO
25.03.1959 a 25.03.1963	GILBERTO MESTRINHO DE MEDEIROS RAPOSO
25.03.1963 a 27.06.1964	PLÍNIO RAMOS COELHO
27.06.1964 a 12.09.1966	ARTUR CÉSAR FERREIRA REIS
12.09.1966 a 15.03.1971	DANILO DUARTE DE MATOS AREOSA
15.03.1971 a 15.03.1975	JOÃO VÁLTER DE ANDRADE
15.03.1975 a 15.03.1979	HENOCH DA SILVA REIS
15.03.1979 a 15.05.1982	JOSÉ BERNARDINO LINDOSO
15.05.1982 a 15.03.1983	PAULO PINTO NERY (Vice-Governador)

	Substituto
	ELIZABETH AZIZE (Presidente da Assembléia Legislativa)
15.03.1983 a	GILBERTO MESTRINHO DE MEDEIROS RAPOSO

BAHIA — BA

BAHIA — BA

18.11.1889 a 23.11.1889	VIRGÍLIO CLÍMACO DAMÁSIO
23.11.1889 a 25.04.1890	MANOEL VICTORINO PEREIRA
26.04.1890 a 15.09.1890	HERMES ERNESTO DA FONSECA, Marechal
15.09.1890 a 15.11.1890	VIRGÍLIO CLÍMACO DAMÁSIO (Vice-Governador)
16.11.1890 a 24.11.1891	JOSÉ GONÇALVES DA SILVA
24.11.1891 a 12.12.1891	TUDE SOARES NEIVA (Comandante do 13º Distrito Militar)
12.12.1891 a 28.05.1892	LEAL FERREIRA (Presidente do Senado Estadual)
28.05.1892 a 28.05.1896	JOAQUIM MANOEL RODRIGUES LIMA
28.05.1896 a 28.05.1900	LUIZ VIANA
28.05.1900 a 25.05.1904	SEVERINO DOS SANTOS VIEIRA
25.08.1904 a 28.05.1908	JOSÉ MARCELINO DE SOUZA
	Substituto
	JOSÉ CUPERTINO DE LACERDA, Cônego (Presidente do Senado Estadual)
28.05.1908 a 22.12.1911	JOÃO FERREIRA DE ARAÚJO PINHO
22.12.1911 a 27.01.1912	AURÉLIO RODRIGUES VIANA (Presidente da Câmara Estadual)
27.01.1912 a 29.03.1912	BRÁULIO XAVIER DA SILVA PEREIRA (Presidente do Superior Tribunal de Justiça)
29.03.1912 a 28.03.1916	JOSÉ JOAQUIM SEABRA
29.03.1916 a 28.03.1920	ANTÔNIO FERRÃO MONIZ DE ARAGÃO
29.03.1920 a 28.03.1924	JOSÉ JOAQUIM SEABRA

29.03.1924 a 28.03.1928	FRANCISCO MARQUES DE GÓES CALMON
28.03.1928 a 21.07.1930	VITAL HENRIQUE BAPTISTA SOARES
21.07.1930 a 25.10.1930	FREDERICO AUGUSTO RODRIGUES DA COSTA
	Substitutos
	WENCESLAU GUIMARÃES (Senador)
	CUSTÓDIO REIS PRÍNCIPE JÚNIOR, Major
25.10.1930 a 01.11.1930	JACINTHO ATALIBA OSÓRIO, General
01.11.1930 a 18.02.1931	LEOPOLDO AFRÂNIO BASTOS DO AMARAL
18.02.1931 a 15.07.1931	ARTUR NEIVA
15.07.1931 a 19.09.1931	RAYMUNDO RODRIGUES BARBOSA, General
19.09.1931 a 10.11.1937	JURACY MONTENEGRO MAGALHÃES, Capitão
11.11.1937 a 28.03.1938	ANTÔNIO FERNANDES DANTAS, Coronel
28.03.1938 a 04.11.1942	LANDULFO ALVES DE ALMEIDA
04.11.1942 a 08.10.1945	RENATO ONOFRE PINTO ALEIXO, General
08.10.1945 a 19.02.1946	JOÃO VICENTE BULCÃO VIANA
19.02.1946 a 26.07.1946	GUILHERME CARNEIRO DA ROCHA MARBACK
26.07.1946 a 10.04.1947	CÂNDIDO CALDAS, General
10.04.1947 a 31.01.1951	OCTÁVIO MANGABEIRA
31.01.1951 a 07.04.1955	LUÍS RÉGIS PACHECO PEREIRA
	Substitutos
	JOÃO DE LIMA TEIXEIRA (Presidente da Assembléia Legislativa)
	AUGUSTO PÚBLICO (Presidente da Assembléia Legislativa)
07.04.1955 a 07.04.1959	ANTÔNIO BALBINO DE CARVALHO FILHO
07.04.1959 a 07.04.1963	JURACY MONTENEGRO MAGALHÃES, General
07.04.1963 a 07.04.1967	ANTÔNIO LOMANTO JÚNIOR
07.04.1967 a 15.03.1971	LUÍS VIANA FILHO
15.03.1971 a 15.03.1975	ANTÔNIO CARLOS PEIXOTO MAGALHÃES
15.03.1975 a 15.03.1979	ROBERTO FIGUEIRA SANTOS
15.03.1979 a 15.03.1983	ANTÔNIO CARLOS PEIXOTO MAGALHÃES
15.03.1983 a	JOÃO DURVAL CARNEIRO

CEARÁ — CE

CEARÁ — CE

16.11.1889 a 10.02.1891	LUÍS ANTÔNIO FERRAZ, Tenente-Coronel
10.02.1891 a 28.04.1891	BENJAMIN LIBERATO BARROSO, Major (Vice-Governador)
28.04.1891 a 18.02.1892	JOSÉ CLARINDO DE QUEIROZ, General
18.02.1892 a 12.07.1892	BENJAMIN LIBERATO BARROSO, Major (Vice-Presidente)
12.07.1892 a 27.08.1892	ANTÔNIO PINTO NOGUEIRA ACIÓLI (Vice-Presidente)
27.08.1892 a 12.07.1896	JOSÉ FREIRE BEZERRIL FONTENELLE, Tenente-Coronel
12.07.1896 a 12.07.1900	ANTÔNIO PINTO NOGUEIRA ACIÓLI
12.07.1900 a 12.07.1904	PEDRO AUGUSTO BORGES
12.07.1904 a 12.07.1908	ANTÔNIO PINTO NOGUEIRA ACIÓLI
12.07.1908 a 24.01.1912	ANTÔNIO PINTO NOGUEIRA ACIÓLI
24.01.1912 a 14.07.1912	ANTÔNIO FREDERICO DE CARVALHO MOTA, Coronel (Vice-Presidente)
14.07.1912 a 15.03.1914	MARCOS FRANCO RABELO, Tenente-Coronel
15.03.1914 a 24.06.1914	FERNANDO SETEMBRINO DE CARVALHO, General
24.06.1914 a 12.07.1916	BENJAMIN LIBERATO BARROSO
12.07.1916 a 12.07.1920	JOÃO TOMÉ DE SABÓIA E SILVA
12.07.1920 a 01.08.1923	JUSTINIANO DE SERPA
01.08.1923 a 12.07.1924	ILDEFONSO ABREU ALBANO (Vice-Presidente)
12.07.1924 a 19.05.1928	JOSÉ MOREIRA DA ROCHA
19.05.1928 a 12.07.1928	EDUARDO HENRIQUE GIRÃO (Presidente da Assembléia Legislativa)

12.07.1928 a 08.08.1930	JOSÉ CARLOS DE MATOS PEIXOTO
08.08.1930 a 22.09.1931	MANOEL DO NASCIMENTO FERNANDES TÁVORA
22.09.1931 a 05.09.1934	ROBERTO CARLOS VASCO CARNEIRO DE MENDONÇA, Capitão
05.09.1934 a 26.05.1935	FELIPE MOREIRA LIMA, Coronel
26.05.1935 a 11.11.1937	FRANCISCO DE MENESES PIMENTEL
11.11.1937 a 31.10.1945	FRANCISCO DE MENESES PIMENTEL
31.10.1945 a 21.01.1946	BENEDITO AUGUSTO CARVALHO DOS SANTOS
21.01.1946 a 16.02.1946	ACRÍSIO MOREIRA DA ROCHA
16.02.1946 a 28.10.1946	PEDRO FIRMEZA
28.10.1946 a 04.02.1947	JOSÉ MACHADO LOPES, Coronel
04.02.1947 a 01.03.1947	JOSÉ FELICIANO AUGUSTO DE ATAÍDE
01.03.1947 a 31.01.1951	FAUSTINO DE ALBUQUERQUE E SOUSA
31.01.1951 a 30.06.1954	RAUL BARBOSA
30.06.1954 a 25.03.1955	STÊNIO GOMES DA SILVA (Vice-Governador)
25.03.1955 a 03.07.1958	PAULO SARASATE FERREIRA LOPES
03.07.1958 a 25.03.1959	FLÁVIO PORTELA MARCÍLIO (Vice-Governador)
25.03.1959 a 25.03.1963	JOSÉ PARSIFAL BARROSO
25.03.1963 a 12.09.1966	VIRGÍLIO DO NASCIMENTO FERNANDES TÁVORA, Major
12.09.1966 a 15.03.1971	PLÁCIDO ADERALDO CASTELO
15.03.1971 a 15.03.1975	CÉSAR CALS DE OLIVEIRA FILHO, Coronel
15.03.1975 a 01.03.1978	JOSÉ ADAUTO BEZERRA, Major
01.03.1978 a 15.03.1979	JOSÉ VALDEMAR DE ALCÂNTARA E SILVA (Vice-Governador)
15.03.1979 a 15.05.1982	VIRGÍLIO DO NASCIMENTO FERNANDES TÁVORA, Major
15.05.1982 a 15.03.1983	MANOEL DE CASTRO FILHO (Vice-Governador)
15.03.1983 a	LUIZ DE GONZAGA FONSECA MOTTA

DISTRITO FEDERAL — DF

DISTRITO FEDERAL — DF

Obs.: Pela Constituição Provisória da República, de 22.06.1890, o Município Neutro passou a constituir o Distrito Federal, capital da União. A Lei nº 85, de 20.09.1892, determinou que o Distrito Federal fosse dirigido por Prefeitos, nomeados pelo Presidente da República, ouvido o Senado Federal. Em 03.12.1892, assumiu o Governo do DF Alfredo Augusto Vieira Barcelos até a nomeação e posse do primeiro Prefeito, Cândido Barata Ribeiro.

17.12.1892 a 26.05.1893	CÂNDIDO BARATA RIBEIRO
26.05.1893 a 27.06.1893	ANTÔNIO DIAS FERREIRA
27.06.1893 a 01.01.1895	HENRIQUE VALADARES, Coronel
01.01.1895 a 16.11.1897	FRANCISCO FURQUIM WERNECK DE ALMEIDA
16.11.1897 a 25.11.1897	JOSÉ JOAQUIM DA ROSA
25.11.1897 a 17.11.1898	JBALDINO DO AMARAL FONTOURA
17.11.1898 a 31.12.1898	LUÍS VAN ERVEN
31.12.1898 a 23.05.1899	JOSÉ CESÁRIO DE FARIA ALVIM
23.05.1899 a 01.02.1900	HONÓRIO GURGEL DO AMARAL
01.02.1900 a 06.09.1900	ANTÔNIO COELHO RODRIGUES
06.09.1900 a 11.10.1901	JOÃO FELIPPE PEREIRA
11.10.1901 a 27.09.1902	JOAQUIM XAVIER DA SILVEIRA
27.09.1902 a 30.12.1902	CARLOS LEITE RIBEIRO
30.12.1902 a 16.11.1906	FRANCISCO PEREIRA PASSOS
16.11.1906 a 24.07.1909	FRANCISCO MARCELINO DE SOUSA AGUIAR, General
24.07.1909 a 16.11.1910	INNOCÊNCIO SERZEDELLO CORRÊA, General

16.11.1910 a 16.11.1914	BENTO MANUEL RIBEIRO CARNEIRO MONTEIRO, General
16.11.1914 a 06.05.1916	RIVADÁVIA DA CUNHA CORRÊA
06.05.1916 a ... 1917	ANTÔNIO AUGUSTO DE AZEVEDO SODRÉ
... 1917 a 16.11.1918	AMARO BEZERRA CAVALCÂNTI DE ALBUQUERQUE
16.11.1918 a 23.01.1919	MANUEL CÍCERO PEREGRINO DA SILVA
23.01.1919 a 29.07.1919	ANDRÉ GUSTAVO PAULO DE FRONTIN
29.07.1919 a 07.06.1920	MILCÍADES MÁRIO DE SÁ FREIRE
07.06.1920 a 16.11.1922	CARLOS CÉSAR DE OLIVEIRA SAMPAIO
16.11.1922 a 15.11.1926	ALAOR PRATA LEME SOARES
15.11.1926 a 24.10.1930	ANTÔNIO PRADO JÚNIOR
24.10.1930 a 21.09.1931	ADOLFO BERGAMINI
21.09.1931 a 30.09.1931	JULIÃO ESTEVES, Coronel
30.09.1931 a 02.10.1934	PEDRO ERNESTO BATISTA
02.10.1934 a 07.04.1935	AUGUSTO DO AMARAL PEIXOTO
07.04.1935 a 04.04.1936	PEDRO ERNESTO BATISTA
04.04.1936 a 11.11.1937	OLÍMPIO DE MELO, Cônego
11.11.1937 a 03.11.1945	HENRIQUE DE TOLEDO DODSWORTH
03.11.1945 a 02.02.1946	JOSÉ FILADELFO DE BARROS AZEVEDO
02.02.1946 a 16.06.1947	HILDEBRANDO DE ARAÚJO GÓIS
16.06.1947 a 24.04.1951	ÂNGELO MENDES DE MORAIS, General
24.04.1951 a 12.12.1952	JOÃO CARLOS VITAL
12.12.1952 a 04.09.1954	DULCÍDIO DO ESPÍRITO SANTO CARDOSO, General
04.09.1954 a 17.11.1955	ALIM PEDRO
17.11.1955 a 02.12.1955	EITEL DE OLIVEIRA LIMA
02.12.1955 a 22.03.1956	FRANCISCO DE SÁ LESSA
22.03.1956 a 08.07.1958	FRANCISCO NEGRÃO DE LIMA
08.07.1958 a 21.04.1960	JOSÉ JOAQUIM DE SÁ FREIRE ALVIM

Obs.: Por força do art. 4º, § 4º, do Ato das Disposições Constitucionais Transitórias da Constituição de 1946 e da Lei nº 3.751, de 13.04.1960, efetuou-se a mudança da Capital da União para Brasília, mantida a nomeação dos Prefeitos pelo Presidente da República, ouvido o Senado Federal.

21.04.1960 a 31.01.1961	ISRAEL PINHEIRO DA SILVA
	Substituto
	SEGISMUNDO DE ARAÚJO MELLO (Secretário-Geral)
01.02.1961 a 06.02.1961	BAYARD LUCAS DE LIMA (Secretário-Geral)
06.02.1961 a 25.09.1961	PAULO DE TARSO SANTOS
25.09.1961 a 06.11.1961	DIOGO LORDELLO DE MELLO (Secretário-Geral)
	Substituto
	ÂNGELO DÁRIO RIZZI (Secretário-Geral)
06.11.1961 a 22.08.1962	JOSÉ SETTE CÂMARA FILHO
22.08.1962 a 06.04.1964	IVO DE MAGALHÃES
	Substituto
	LUIZ CARLOS VICTOR PUJOL (Secretário-Geral)
06.04.1964 a 13.05.1964	IVAN DE SOUZA MENDES
13.05.1964 a 15.03.1967	PLÍNIO CATANHEDE
31.03.1967 a 30.10.1969	WADJÔ DA COSTA GOMIDE
	Obs.: Pela Emenda Constitucional nº 1, de 17.10.1969, o Distrito Federal passou a ser dirigido por Governadores, nomeados pelo Presidente da República, ouvido o Senado Federal.
04.11.1969 a 15.03.1974	HÉLIO PRATES DA SILVEIRA
	Substitutos
	ANTÔNIO A. FRAGOMENI (Secretário)
	OCTÁVIO ODÍLIO DE OLIVEIRA BITTENCOURT (Secretário)
27.03.1974 a 28.03.1979	ELMO SEREJO FARIAS
28.03.1979 a 23.06.1982	AIMÉ ALCEBÍADES SILVEIRA LAMAISON, Coronel
29.06.1982 a	JOSÉ ORNELLAS DE SOUZA FILHO, Coronel

ESPÍRITO SANTO — ES

ESPÍRITO SANTO — ES

22.11.1889 a 07.01.1890	AFONSO CLÁUDIO DE FREITAS ROSA
07.01.1890 a 09.09.1890	JOSÉ HORÁCIO COSTA
09.09.1890 a 20.11.1890	CONSTANTE GOMES SODRÉ
20.11.1890 a 11.03.1891	HENRIQUE DA SILVA COUTINHO, Coronel
11.03.1891 a 07.06.1891	ANTÔNIO GOMES AGUIRRE
07.06.1891 a 08.12.1891	ALFEU ADELFO MONJARDIM DE ANDRADA E ALMEIDA, Coronel
08.12.1891 a 03.05.1892	***Junta Governativa***
	INÁCIO HENRIQUE DE GOUVEIA, Coronel
	GRACIANO DOS SANTOS NEVES
	GALDINO TEIXEIRA DE BARROS LORETO
03.05.1892 a 23.05.1896	JOSÉ DE MELO CARVALHO MUNIZ FREIRE
23.05.1896 a 23.09.1897	GRACIANO DOS SANTOS NEVES
23.09.1897 a 06.01.1898	CONSTANTE GOMES SODRÉ
06.01.1898 a 23.05.1900	JOSÉ MARCELINO PESSOA DE VASCONCELOS
23.05.1900 a 23.05.1904	JOSÉ DE MELO CARVALHO MUNIZ FREIRE
23.05.1904 a 16.06.1904	ARGEU HORTÊNCIO MONJARDIM
16.06.1904 a 23.05.1908	HENRIQUE DA SILVA COUTINHO, Coronel
23.05.1908 a 23.05.1912	JERÔNIMO DE SOUZA MONTEIRO
23.05.1912 a 23.05.1916	MARCONDES ALVES DE SOUSA, Coronel
23.05.1916 a 23.05.1920	BERNARDINO DE SOUSA MONTEIRO
23.05.1920 a 23.05.1924	NESTOR GOMES, Coronel
23.05.1924 a 30.06.1928	FLORENTINO ÁVIDOS
30.06.1928 a 16.10.1930	ARISTEU BORGES DE AGUIAR
16.10.1930 a 19.11.1930	JOSÉ ARMANDO RIBEIRO DE PAULA, Coronel

19.11.1930 a 22.11.1930	***Junta Governativa***
	JOÃO MANUEL DE CARVALHO
	AFONSO CORRÊA LÍRIO
	JOÃO PUNARO BLEY, Capitão
22.11.1930 a 21.01.1943	JOÃO PUNARO BLEY, Capitão
	Substituto
	CELSO CALMON NOGUEIRA DA GAMA
21.01.1943 a 27.10.1945	JONES DOS SANTOS NEVES
27.10.1945 a 06.11.1945	JOSÉ RODRIGUES SETTE
06.11.1945 a 27.02.1946	OTÁVIO DE CARVALHO LENGRUBER
27.02.1946 a 08.06.1946	ARISTIDES ALEXANDRE CAMPOS
08.06.1946 a 14.10.1946	UBALDO RAMALHETE MAIA
14.10.1946 a 29.03.1947	MOACYR UBIRAJARA DA SILVA
	Substituto
	CIRO VIEIRA DA CUNHA
29.03.1947 a 31.01.1951	CARLOS FERNANDO MONTEIRO LINDENBERG
	Substituto
	JOSÉ RODRIGUES SETTE
31.01.1951 a 10.10.1952	JONES DOS SANTOS NEVES
10.10.1952 a 31.01.1955	FRANCISCO ALVES ATAÍDE, Coronel
31.01.1955 a 31.01.1959	FRANCISCO LACERDA DE AGUIAR
31.01.1959 a 10.10.1959	CARLOS FERNANDO MONTEIRO LINDENBERG
10.10.1959 a 06.07.1962	RAUL GIUBERTI (Vice-Governador)
06.07.1962 a 05.08.1962	HÉLSIO PINHEIRO CORDEIRO
05.08.1962 a 31.01.1963	ASDRÚBAL MARTINS SOARES
31.01.1963 a 05.04.1966	FRANCISCO LACERDA DE AGUIAR
05.04.1966 a 31.01.1967	RUBENS RANGEL (Vice-Governador)
31.01.1967 a 15.03.1971	CRISTIANO DIAS LOPES FILHO
15.03.1971 a 15.03.1975	ARTUR CARLOS GERHARDT SANTOS
15.03.1975 a 15.03.1979	ÉLCIO ALVARES
15.03.1979 a 15.03.1983	EURICO VIEIRA RESENDE
15.03.1983 a	GÉRSON CAMATA
	Substituto
	JOSÉ MORAES (Vice-Governador)

GOIÁS — GO

GOIÁS — GO

07.12.1889 a 24.02.1890	***Junta Governativa***
	JOAQUIM XAVIER DOS GUIMARÃES NATAL
	JOSÉ JOAQUIM DE SOUZA
	EUGÊNIO DE MELO
24.02.1890 a 20.01.1891	RODOLFO GUSTAVO DA PAIXÃO, Major
20.01.1891 a 30.03.1891	BERNARDO ANTÔNIO DE FARIA ALBERNAZ (Vice-Governador)
30.03.1891 a 20.05.1891	JOÃO BONIFÁCIO GOMES DE SIQUEIRA (Vice-Governador)
20.05.1891 a 18.07.1891	CONSTÂNCIO RIBEIRO DA MAYA, Coronel (Vice-Governador)
18.07.1891 a 07.12.1891	RODOLFO GUSTAVO DA PAIXÃO, Major
07.12.1891 a 19.02.1892	CONSTÂNCIO RIBEIRO DA MAYA, Coronel (Vice-Governador)
19.02.1892 a 17.07.1892	BRÁS ARANTES, Tenente-Coronel
17.07.1892 a 18.07.1895	ANTÔNIO JOSÉ CAIADO, Tenente-Coronel (Vice-Presidente)
	Substituto
	JOSÉ INÁCIO XAVIER DE BRITO, Tenente-Coronel (Vice-Presidente)
18.07.1895 a 01.11.1898	FRANCISCO LEOPOLDO RODRIGUES JARDIM
01.11.1898 a 10.06.1901	URBANO COELHO DE GOUVEIA
10.06.1901 a 12.08.1901	BERNARDO ANTÔNIO DE FARIA ALBERNAZ (Vice-Presidente)
12.08.1901 a 14.07.1905	JOSÉ XAVIER DE ALMEIDA
14.07.1905 a 11.03.1909	MIGUEL DA ROCHA LIMA

11.03.1909 a 01.05.1909	FRANCISCO BERTHOLDO SOUZA (Vice-Presidente)
01.05.1909 a 24.07.1909	JOSÉ SILVA BAPTISTA (Vice-Presidente)
24.07.1909 a 25.05.1912	URBANO COELHO DE GOUVEIA (Presidente do Senado Estadual)
	Substituto
	JOAQUIM R. RAMOS JUBÉ (Presidente do Senado Estadual)
25.05.1912 a 10.06.1913	HERCULANO DE SOUZA LOBO (Vice-Presidente)
10.06.1913 a 31.07.1913	JOAQUIM R. RAMOS JUBÉ (Presidente do Senado Estadual)
31.07.1913 a 06.07.1914	OLEGÁRIO HERCULANO DA SILVEIRA PINTO
06.07.1914 a 14.07.1917	SALATHIEL SIMÕES DE LIMA (Vice-Presidente)
	Substitutos
	JOAQUIM R. RAMOS JUBÉ (Presidente do Senado Estadual)
	APRÍGIO JOSÉ DE SOUZA (Vice-Presidente)
14.07.1917 a 14.07.1921	JOÃO ALVES DE CASTRO
	Substituto
	JOAQUIM R. RAMOS JUBÉ (Presidente do Senado Estadual)
14.07.1921 a 22.11.1922	EUGÊNIO RODRIGUES JARDIM
22.11.1922 a 14.07.1925	MIGUEL DA ROCHA LIMA (Vice-Presidente)
	Substituto
	JOAQUIM R. RAMOS JUBÉ (Vice-Presidente)
14.07.1925 a 13.07.1929	BRASIL RAMOS CAIADO
	Substituto
	DIOGENES DE C. RIBEIRO (Vice-Presidente)
13.07.1929 a 13.07.1929	JOAQUIM R. RAMOS JUBÉ (Vice-Presidente)
14.07.1929 a 11.08.1930	ALFREDO LOPES DE MORAIS
11.08.1930 a 27.10.1930	HUMBERTO MARTINS RIBEIRO (Vice-Presidente)
27.10.1930 a 30.10.1930	CARLOS PINHEIRO CHAGAS
30.10.1930 a 23.11.1930	***Junta Governativa***
	MÁRIO D'ALENCASTRO CAIADO
	FRANCISCO EMÍLIO PÓVOA
	PEDRO LUDOVICO TEIXEIRA
23.11.1930 a 24.04.1935	PEDRO LUDOVICO TEIXEIRA

	Substitutos
	MÁRIO D. CAIXADO (Interino)
	JOSÉ CARVALHO S. AZEVEDO (Interino)
	IGNÁCIO B. DE LOYOLA (Interino)
	VASCO DOS R. GONÇALVES (Interino)
	HEITOR MORAES FLEURY (Interino)
24.04.1935 a 26.11.1937	PEDRO LUDOVICO TEIXEIRA
	Substitutos
	TACIANO GOMES DE MELO (Interino)
	A. L. JOÃO D'ABREU (Interino)
26.11.1937 a 06.11.1945	PEDRO LUDOVICO TEIXEIRA
	Substitutos
	JOÃO T. ÁLVARES JR (Interino)
	JOSÉ LUDOVICO DE ALMEIDA (Interino)
06.11.1945 a 18.03.1946	ELÁDIO DE AMORIM
18.03.1946 a 12.09.1946	FELIPE ANTÔNIO XAVIER BARROS, General
	Substituto
	PAULO FLEURY S. SOUZA (Interino)
12.09.1946 a 22.10.1946	BELARDINO CRUVINEL (Presidente do Conselho Administrativo)
22.10.1946 a 22.03.1947	JOAQUIM MACHADO DE ARAÚJO
	Substituto
	HEGESIPO DE CAMPOS MEIRELES (Interino)
22.03.1947 a 30.06.1950	JERÔNIMO COIMBRA BUENO
01.07.1950 a 31.01.1951	HOSANAH DE CAMPOS GUIMARÃES (Vice-Governador)
31.01.1951 a 01.07.1954	PEDRO LUDOVICO TEIXEIRA
01.07.1954 a 31.01.1955	JONAS FERREIRA ALVES, Tenente (Vice-Governador)
31.01.1955 a 11.03.1955	BERNARDO SAYÃO CARVALHO DE ARAÚJO (Vice-Governador)
12.03.1955 a 30.01.1959	JOSÉ LUDOVICO DE ALMEIDA
31.01.1959 a 31.01.1961	JOSÉ FELICIANO FERREIRA
31.01.1961 a 26.11.1964	MAURO BORGES TEIXEIRA, Tenente-Coronel
	Substituto
	ALMIR TURISCO DE ARAÚJO (Vice-Governador)

26.11.1964 a 23.01.1965	CARLOS DE MEIRA MATOS, Coronel
23.01.1965 a 31.01.1966	EMÍLIO RODRIGUES RIBAS
31.01.1966 a 15.03.1971	OTÁVIO LAGE DE SIQUEIRA
	Substituto
	OSÍRIS TEIXEIRA (Vice-Governador)
15.03.1971 a 15.03.1975	LEONINO DE RAMOS CAIADO
	Substituto
	URSULINO TAVARES LEÃO (Vice-Governador)
15.03.1975 a 15.03.1979	IRAPUAN COSTA JÚNIOR
	Substituto
	JOSÉ LUIZ BITTENCOURT (Vice-Governador)
15.03.1979 a 15.03.1983	ARY RIBEIRO VALADÃO
15.03.1983 a	ÍRIS REZENDE MACHADO

GUANABARA — GB

GUANABARA — GB

Obs.: Com a mudança da Capital Federal para Brasília, foi criado o Estado da Guanabara, de acordo com o art. 4º, § 4º, do Ato das Disposições transitórias da Constituição de 1946 e a Lei nº 3.752, de 14.04.1960.

21.04.1960 a 05.12.1960	JOSÉ SETTE CÂMARA FILHO
05.12.1960 a 11.10.1965	CARLOS FREDERICO WERNECK DE LACERDA
	Substituto
	VICENTE DE FARIA COELHO (Presidente do Tribunal de Justiça)
11.10.1965 a 04.12.1965	RAFAEL DE ALMEIDA MAGALHÃES (Vice-Governador)
04.12.1965 a 05.12.1965	MARTINHO GARCEZ NETO (Presidente do Tribunal de Justiça)
05.12.1965 a 15.03.1970	FRANCISCO NEGRÃO DE LIMA
15.03.1970 a 15.03.1975	ANTÔNIO DE PÁDUA CHAGAS FREITAS

Obs.: Pela Lei Complementar nº 20, de 01.07.1974, houve a fusão dos Estados da Guanabara e do Rio de Janeiro, a partir de 15.03.1975. Ver Estado do Rio de Janeiro.

MARANHÃO — MA

MARANHÃO — MA

18.11.1889 a 17.12.1889	***Junta Governativa***
	JOÃO LUÍS TAVARES, Tenente-Coronel
	CÂNDIDO FLORIANO DA COSTA BARRETO, Capitão-Tenente
	AUGUSTO FRUTUOSO MONTEIRO DA SILVA, Tenente
	JOÃO LOURENÇO DA SILVA MILANEZ, Capitão
	FRANCISCO XAVIER DE CARVALHO, Tenente-Coronel
	JOSÉ FRANCISCO VIVEIROS
	FRANCISCO DE PAULA BELFORT DUARTE
17.12.1889 a 03.01.1890	PEDRO AUGUSTO TAVARES JÚNIOR
03.01.1890 a 04.07.1890	ELEUTÉRIO FRAZÃO MUNIZ VARELA, Chefe de Polícia
04.07.1890 a 05.07.1890	JOSÉ TOMAZ DA PORCIÚNCULA
05.07.1890 a 25.07.1890	AUGUSTO OLÍMPIO GOMES DE CASTRO (Vice-Governador)
25.07.1890 a 28.10.1890	MANOEL IGNÁCIO BELFORT VIEIRA, Capitão-Tenente
28.10.1890 a 04.03.1891	JOSÉ VIANA VAZ (Vice-Governador)
04.03.1891 a 14.03.1891	TARQUÍNIO LOPES (Vice-Governador)
14.03.1891 a 18.12.1891	LOURENÇO AUGUSTO DE SÁ E ALBUQUERQUE

	Substitutos
	CARLOS EMÍDIO DE ANDRADE PEIXOTO (1º Vice-Governador)
	AGRIPINO AZEVEDO (2º Vice-Governador)
18.12.1891 a 08.01.1892	***Junta Governativa***
	FRANCISCO DA CUNHA MACHADO
	RAIMUNDO JOAQUIM ÉWERTON MAIA
	BENEDITO PEREIRA LEITE
08.01.1892 a 30.11.1892	MANOEL IGNÁCIO BELFORT VIEIRA, Capitão-Tenente
30.11.1892 a 27.10.1893	ALFREDO DA CUNHA MARTINS (2º Vice-Governador)
27.10.1893 a 02.02.1895	CASEMIRO DIAS VIEIRA JÚNIOR (1º Vice-Governador)
02.02.1895 a 13.08.1895	MANOEL IGNÁCIO BELFORT VIEIRA, Capitão-Tenente
13.08.1895 a 16.12.1895	CASEMIRO DIAS VIEIRA JÚNIOR (1º Vice-Governador)
16.04.1895 a 29.04.1895	ALFREDO DA CUNHA MARTINS (2º Vice-Governador)
29.04.1895 a 26.03.1897	CASEMIRO DIAS VIEIRA JÚNIOR (1º Vice-Governador)
26.03.1897 a 01.03.1898	ALFREDO DA CUNHA MARTINS (2º Vice-Governador)
01.03.1898 a 11.08.1898	JOSÉ DE MAGALHÃES BRAGA (1º Vice-Governador)
11.08.1898 a 01.03.1902	JOÃO GUALBERTO TORREÃO DA COSTA
01.03.1902 a 01.03.1906	MANUEL LOPES DA CUNHA
	Substitutos
	RAIMUNDO NOGUEIRA DA CRUZ (3º Vice-Governador)
	ALEXANDRE COLARES MOREIRA JÚNIOR (1º Vice-Governador)
01.03.1906 a 25.05.1908	BENEDITO PEREIRA LEITE
25.05.1908 a 25.02.1909	ARTUR QUADROS COLARES MOREIRA (2º Vice-Governador)
25.02.1909 a 29.06.1909	MARIANO MARTINS LISBOA NETO (Presidente do Congresso Estadual)

29.06.1909 a 05.02.1910	AMÉRICO VESPÚCIO DOS REIS (Presidente do Congresso Estadual)
05.02.1910 a 01.03.1910	FREDERICO DE SÁ FILGUEIRAS
01.03.1910 a 01.03.1914	LUÍS ANTÔNIO DOMINGUES DA SILVA
01.03.1914 a 26.04.1914	AFONSO GIFWNING DE MATOS (Presidente da Câmara Municipal de São Luís)
26.04.1914 a 20.03.1917	HERCULANO NINA PRAGA
20.03.1917 a 01.03.1918	ANTÔNIO BRÍCIO DE ARAÚJO (1º Vice-Governador)
01.03.1918 a 09.10.1918	JOSÉ JOAQUIM MARQUES (1º Vice-Governador)
09.10.1918 a 21.10.1918	RAUL DA CUNHA MACHADO (2º Vice-Governador)
21.10.1918 a 25.02.1922	URBANO SANTOS DA COSTA ARAÚJO ***Substituto*** JOSÉ JOAQUIM MARQUES (1º Vice-Governador)
25.02.1922 a 01.03.1922	RAUL DA CUNHA MACHADO (2º Vice-Governador)
01.03.1922 a 20.01.1923	RAUL DA CUNHA MACHADO (Vice-Governador) **Obs.:** Assumiu o poder em lugar do Governador eleito, Godofredo Mendes Viana, que só governaria a partir de 21.01.1923.
21.01.1923 a 01.03.1926	GODOFREDO MENDES VIANA
01.03.1926 a 01.03.1930	JOSÉ MARIA MAGALHÃES DE ALMEIDA
01.03.1930 a 08.10.1930	JOSÉ PIRES SEXTO
08.10.1930 a 14.11.1930	***Junta Governativa*** JOSÉ MARIA DOS REIS PERDIGÃO JOSÉ RIBAMAR CAMPOS CELSO REIS DE FREITAS
15.11.1930 a 27.11.1930	JOSÉ LUSO TORRES, Major
27.11.1930 a 09.01.1931	JOSÉ MARIA DOS REIS PERDIGÃO
09.01.1931 a 18.08.1931	ASTOLDO DE BARROS SERRA, Padre
18.08.1931 a 08.09.1931	JOAQUIM GAUDIE DE AQUINO CORREIA
08.09.1931 a 10.02.1933	LOURIVAL SEROA DA MOTA, Tenente
10.02.1933 a 30.04.1933	AMÉRICO WANICK

30.04.1933 a 29.06.1933	ÁLVARO JÂNSEN SERRA LIMA SALDANHA, Coronel
29.06.1933 a 22.07.1935	ANTÔNIO MARTINS DE ALMEIDA, Capitão
22.07.1935 a 14.06.1936	AQUILES DE FARIA LISBOA
	Substituto
	ANTÔNIO PIRES DA FONSECA (Vice-Governador)
14.06.1936 a 15.08.1936	ROBERTO CARLOS VASCO CARNEIRO DE MENDONÇA, Major
15.08.1936 a 23.03.1945	PAULO MARTINS DE SOUSA RAMOS
23.03.1945 a 09.11.1945	CLODOMIR SERRÃO CARDOSO
09.11.1945 a 16.02.1946	ELEAZAR SOARES CAMPOS (Presidente do Tribunal de Justiça)
16.02.1946 a 10.04.1947	SATURNINO BELO
10.04.1947 a 14.04.1947	JOÃO PIRES FERREIRA
14.04.1947 a 31.01.1951	SEBASTIÃO ARCHER DA SILVA
31.01.1951 a 28.02.1951	TRAIAÚ RODRIGUES MOREIRA (Presidente do Tribunal de Justiça)
28.02.1951 a 14.03.1951	EUGÊNIO BARROS
14.03.1951 a 18.09.1951	CÉSAR ALEXANDRE ABOND
18.09.1951 a 31.01.1956	EUGÊNIO BARROS
31.01.1956 a 26.03.1956	ALDERICO NOVAIS MACHADO (Presidente da Assembléia Legislativa)
23.03.1956 a 09.07.1957	EURICO BARTOLOMEU RIBEIRO (Presidente da Assembléia Legislativa)
09.07.1957 a 31.01.1961	JOSÉ DE MATOS CARVALHO
31.01.1961 a 31.01.1966	NEWTON DE BARROS BELO
31.01.1966 a 15.03.1971	JOSÉ SARNEY
15.03.1971 a 15.03.1975	PEDRO NEIVA DE SANTANA
15.03.1975 a 31.03.1975	JOSÉ MURAD
31.03.1975 a 15.03.1979	OSWALDO DA COSTA NUNES FREIRE
15.03.1979 a 14.05.1982	JOÃO CASTELO RIBEIRO GONÇALVES
14.05.1982 a 15.03.1983	IVAR FIGUEIREDO SALDANHA (Presidente da Assembléia Legislativa, com mandato prorrogado por Emenda Constitucional)
15.03.1983 a	LUÍS ALVES COELHO DA ROCHA

MATO GROSSO — MT

MATO GROSSO — MT

09.12.1889 a 15.02.1891	ANTÔNIO MARIA COELHO, General (Inspetor de Armas)
16.02.1891 a 31.03.1891	FREDERICO SOLON DE SAMPAIO RIBEIRO, Coronel
01.04.1891 a 05.06.1891	JOSÉ DA SILVA RONDON (Vice-Governador)
06.06.1891 a 15.08.1891	JOÃO NEPOMUCENO DE MEDEIROS MALLET, Coronel
16.08.1891 a 15.08.1895	MANOEL JOSÉ MURTINHO
	Substituto
	GENEROSO PAES LEME DE SOUZA PONCE (Vice-Governador)
15.08.1895 a 26.01.1898	ANTÔNIO CORRÊA DA COSTA
26.01.1898 a 10.04.1899	ANTÔNIO CESÁRIO DE FIGUEIREDO (Vice-Presidente)
10.04.1899 a 06.07.1899	JOÃO PEDRO XAVIER CÂMARA, General
06.07.1899 a 15.08.1899	ANTÔNIO LEITE DE FIGUEIREDO
15.08.1899 a 15.08.1903	ANTÔNIO PEDRO ALVES DE BARROS, Capitão-de-Mar-e-Guerra
15.08.1903 a 02.07.1906	ANTÔNIO PAES DE BARROS, Coronel
02.07.1906 a 15.08.1907	PEDRO LEITE OSÓRIO (Vice-Presidente)
15.08.1907 a 12.10.1908	GENEROSO PAES LEME DE SOUZA PONCE, Coronel
12.10.1908 a 15.08.1911	PEDRO CELESTINO CORRÊA DA COSTA (Vice-Presidente)
15.08.1911 a 15.08.1915	JOAQUIM AUGUSTO DA COSTA MARQUES
15.08.1915 a 08.02.1917	CAETANO MANUEL DE FARIA E ALBUQUERQUE, General
09.02.1917 a 22.08.1917	CAMILO SOARES DE MOURA

23.08.1917 a 22.01.1918	CIPRIANO DA COSTA FERREIRA
22.01.1918 a 21.01.1922	FRANCISCO DE AQUINO CORREIA, Bispo
22.01.1922 a 24.10.1924	PEDRO CELESTINO CORRÊA DA COSTA
25.10.1924 a 21.01.1926	ESTÊVÃO ALVES CORREIA (Vice-Presidente)
22.10.1926 a 21.01.1930	MÁRIO CORREIA DA COSTA
22.01.1930 a 30.10.1930	ANÍBAL BENÍCIO DE TOLEDO
30.10.1930 a 03.11.1930	SEBASTIÃO RABELO LEITE, Major
03.11.1930 a 23.04.1931	ANTÔNIO MENA GONÇALVES
24.04.1931 a 15.06.1932	ARTHUR ANTUNES MACIAL
15.06.1932 a 12.10.1934	LEÔNIDAS ANTHERO DE MATTOS
12.10.1934 a 08.03.1935	CÉSAR DE MESQUITA SERVA
08.03.1935 a 28.08.1935	FENELON MÜLLER
28.08.1935 a 07.09.1935	NEWTON DESCHAMPS CAVALCÂNTI, General
07.09.1935 a 08.03.1937	MÁRIO CORREIA DA COSTA
09.03.1937 a 12.09.1937	MANUEL ARY DA SILVA PIRES, General
13.09.1937 a 30.10.1945	JÚLIO STRUIBING MÜLLER
30.10.1945 a 19.08.1946	OLEGÁRIO MOREIRA DE BARROS, Desembargador
19.08.1946 a 08.04.1947	JOSÉ MARCELO MOREIRA
08.04.1947 a 01.07.1950	ARNALDO ESTÊVÃO DE FIGUEIREDO
01.07.1950 a 31.01.1951	JARY GOMES
31.01.1951 a 31.01.1956	FERNANDO CORRÊA DA COSTA
31.01.1956 a 31.01.1961	JOÃO PONCE DE ARRUDA
31.01.1961 a 30.01.1966	FERNANDO CORREA DA COSTA
31.01.1966 a 15.03.1971	PEDRO PEDROSSIAN
15.03.1971 a 15.03.1975	JOSÉ MANUEL FONTANILLAS FRAGELLE
15.03.1975 a 15.03.1979	JOSÉ GARCIA NETO
15.03.1979 a 15.03.1983	FREDERICO CARLOS SOARES CAMPOS
15.03.1983 a	JÚLIO JOSÉ DE CAMPOS

MATO GROSSO DO SUL — MS

MATO GROSSO DO SUL — MS

Obs.: Pela Lei Complementar nº 31, de 11.10.1977, foi criado o Estado de Mato Grosso do Sul por desmembramento do Estado de Mato Grosso.

01.01.1979 a 13.06.1979	HARRY AMORIM
13.06.1979 a 10.07.1979	LONDRES MACHADO (Presidente da Assembléia Legislativa)
10.07.1979 a 04.11.1980	MARCELO SOARES MIRANDA
04.11.1980 a 07.11.1980	LONDRES MACHADO (Presidente da Assembléia Legislativa)
07.11.1980 a 15.03.1983	PEDRO PEDROSSIAN
15.03.1983 a	WILSON BARBOSA MARTINS

MINAS GERAIS — MG.

MINAS GERAIS — MG

16.11.1889 a 24.11.1889	ANTÔNIO OLYNTHO DOS SANTOS PIRES
25.11.1889 a 10.02.1890	JOSÉ CESÁRIO DE FARIA ALVIM
11.02.1890 a 20.07.1890	JOÃO PINHEIRO DA SILVA
20.07.1890 a 23.07.1890	DOMINGOS JOSÉ DA ROCHA (Vice-Governador)
24.07.1890 a 11.02.1891	CHRISPIM JACQUES BIAS FORTES
	Substitutos
	DOMINGOS JOSÉ DA ROCHA (Vice-Governador)
	FREDERICO AUGUSTO ÁLVARES DA SILVA (Vice-Governador)
12.02.1891 a 17.03.1891	FREDERICO AUGUSTO ÁLVARES DA SILVA (Vice-Governador)
18.03.1891 a 16.06.1891	ANTÔNIO AUGUSTO DE LIMA
16.06.1891 a 18.06.1891	EDUARDO ERNESTO DA GAMA CERQUEIRA (Vice-Presidente)
18.06.1891 a 09.02.1892	JOSÉ CESÁRIO DE FARIA ALVIM
09.02.1892 a 13.07.1892	EDUARDO ERNESTO DA GAMA CERQUEIRA (Vice-Presidente)
14.07.1892 a 07.09.1894	AFFONSO AUGUSTO MOREIRA PENNA
07.09.1894 a 07.09.1898	CHRISPIM JACQUES BIAS FORTES
07.09.1898 a 21.02.1902	FRANCISCO SILVIANO DE ALMEIDA BRANDÃO
21.02.1902 a 07.09.1902	JOAQUIM CÂNDIDO DA COSTA SENA (Vice-Presidente)
07.09.1902 a 07.09.1906	FRANCISCO ANTÔNIO DE SALLES
07.09.1906 a 25.10.1908	JOÃO PINHEIRO DA SILVA
27.10.1908 a 03.04.1909	JÚLIO BUENO BRANDÃO (Vice-Presidente)
03.04.1909 a 07.09.1910	WENCESLAU BRAZ PEREIRA GOMES

	Substituto
	ANTÔNIO DO PRADO LOPES PEREIRA (Presidente da Câmara Estadual)
07.09.1910 a 07.09.1914	JÚLIO BUENO BRANDÃO
07.09.1914 a 07.09.1918	DELFIM MOREIRA DA COSTA RIBEIRO
07.09.1918 a 07.09.1922	ARTHUR DA SILVA BERNARDES
	Substituto
	EDUARDO CARLOS VILHENA DO AMARAL (Vice-Presidente)
07.09.1922 a 04.08.1924	RAUL SOARES DE MOURA
	Substituto
	OLEGÁRIO DIAS MACIEL (Vice-Presidente)
04.08.1924 a 21.12.1924	OLEGÁRIO DIAS MACIEL (Vice-Presidente)
21.12.1924 a 07.09.1926	FERNANDO DE MELLO VIANA
	Substituto
	OLEGÁRIO DIAS MACIEL (Vice-Presidente)
07.09.1926 a 07.09.1930	ANTÔNIO CARLOS RIBEIRO DE ANDRADA
07.09.1930 a 05.09.1933	OLEGÁRIO DIAS MACIEL
05.09.1933 a 15.12.1933	GUSTAVO CAPANEMA
	Substituto
	ÁLVARO BATISTA DE OLIVEIRA (Interino)
15.12.1933 a 04.04.1935	BENEDITO VALADARES RIBEIRO
04.04.1935 a 04.11.1945	BENEDITO VALADARES RIBEIRO
	Substitutos
	CARLOS COIMBRA DA LUZ (Secretário Interino)
	OVÍDIO XAVIER DE ABREU (Secretário das Finanças)
	GABRIEL DE RESENDE PASSOS (Secretário do Interior)
04.11.1945 a 03.02.1946	NÍSIO BATISTA DE OLIVEIRA
03.02.1946 a 14.08.1946	JOÃO TAVARES CORRÊA BERALDO
14.08.1946 a 16.11.1946	JÚLIO FERREIRA DE CARVALHO
17.11.1946 a 20.12.1946	NORALDINO LIMA
21.12.1946 a 19.03.1947	ALCIDES LINS
19.03.1947 a 31.01.1951	MILTON SOARES CAMPOS
31.01.1951 a 31.03.1955	JUSCELINO KUBITSCHECK DE OLIVEIRA

31.03.1955 a 31.01.1956	CLÓVIS SALGADO DA GAMA (Vice-Governador)
31.01.1956 a 31.01.1961	JOSÉ FRANCISCO BIAS FORTES
31.01.1961 a 31.01.1966	JOSÉ DE MAGALHÃES PINTO
31.01.1966 a 15.03.1971	ISRAEL PINHEIRO DA SILVA
15.03.1971 a 15.03.1975	RONDON PACHECO
15.03.1975 a 05.07.1978	ANTÔNIO AURELIANO CHAVES DE MENDONÇA
05.07.1978 a 15.03.1979	LEVINDO OZANAN COELHO (Vice-Governador)
15.03.1979 a 15.03.1983	FRANCELINO PEREIRA DOS SANTOS
15.03.1983 a 14.08.1984	TANCREDO DE ALMEIDA NEVES
14.08.1984 a	HÉLIO GARCIA (Vice-Governador)

PARÁ — PA

PARÁ — PA

16.11.1889 a 17.12.1889	***Junta Governativa***
	JUSTO LEITE CHERMONT
	JOSÉ MARIA DO NASCIMENTO, Capitão-de-Fragata
	BENTO JOSÉ F. JÚNIOR, Tenente-Coronel
17.12.1889 a 07.02.1891	JUSTO LEITE CHERMONT
07.02.1891 a 25.03.1891	GENTIL AUGUSTO DE MORAIS BITTENCOURT (Vice-Governador)
25.03.1891 a 24.06.1891	DUARTE HUET BACELAR PINTO GUEDES, Capitão-Tenente
24.06.1891 a 01.02.1897	LAURO SODRÉ
	Substituto
	GENTIL AUGUSTO DE MORAIS BITTENCOURT (Vice-Governador)
01.02.1897 a 01.02.1901	JOSÉ PAIS DE CARVALHO
01.02.1901 a 01.02.1905	AUGUSTO MONTENEGRO
01.02.1905 a 01.02.1909	AUGUSTO MONTENEGRO
01.02.1909 a 01.02.1913	JOÃO ANTÔNIO LUIZ COELHO
01.02.1913 a 01.02.1917	ENÉAS MARTINS
	Substituto
	AUGUSTO BORBOREMA, Desembargador (Presidente do Tribunal de Justiça)
01.02.1917 a 01.02.1921	LAURO SODRÉ
01.02.1921 a 01.02.1925	ANTÔNIO EMILIANO DE SOUSA CASTRO
	Substituto
	JOSÉ CIRÍACO GURJÃO (Vice-Governador)

01.02.1925 a 01.02.1929	DIONÍSIO BENTES
01.02.1929 a 24.10.1930	EURICO DE FREITAS VALE
24.10.1930 a 26.10.1930	***Junta Governativa***
	MÁRIO MIDOSI CHERMONT
	ABEL CHERMONT
	OTÁVIO ISMAELINO SARMENTO DE CASTRO, Tenente-Coronel
26.10.1930 a 28.10.1930	LANDRY SALES GONÇALVES, Coronel (Governador Militar do Estado)
28.10.1930 a 12.11.1930	***Junta Governativa***
	OTÁVIO ISMAELINO SARMENTO DE CASTRO, Tenente-Coronel
	ANTÔNIO ROGÉRIO COIMBRA, Capitão-de-Fragata
	MÁRIO MIDOSI CHERMONT
12.11.1930 a 12.04.1935	JOAQUIM DE MAGALHÃES CARDOSO BARATA, General
12.04.1935 a 04.05.1935	ROBERTO CARLOS VASCO CARNEIRO DE MENDONÇA, Major
04.05.1935 a 24.11.1937	JOSÉ CARNEIRO DA GAMA MALCHER
24.11.1937 a 25.01.1943	JOSÉ CARNEIRO DA GAMA MALCHER
25.01.1943 a 20.02.1943	MIGUEL JOSÉ DE ALMEIDA PERNAMBUCO FILHO
20.02.1943 a 29.10.1945	JOAQUIM DE MAGALHÃES CARDOSO BARATA, Coronel
29.10.1945 a 30.10.1945	JOÃO GUILHERME LAMEIRA BITENCOURT
30.10.1945 a 06.11.1945	ALEXANDRE ZACARIAS DE ASSUNÇÃO, General
06.11.1945 a 09.02.1946	MANUEL MAROJAH NETO, Desembargador
09.02.1946 a 09.12.1946	OTÁVIO BASTOS MEIRA
09.12.1946 a 11.03.1947	JOSÉ FAUSTINO DOS SANTOS E SILVA, Coronel
11.03.1947 a 29.06.1950	LUÍS GEOLÁS DE MOURA CARVALHO, Major
	Substitutos
	ANTÔNIO TEIXEIRA GUEIROS (Vice-Governador)
	ARMANDO CORRÊA (Secretário-Geral)
30.06.1950 a 16.07.1950	WALDIR BOUHID (Vice-Presidente da Assembléia Legislativa)
17.07.1950 a 25.01.1951	ALBERTO ENGELHARD, Coronel

25.01.1951 a 27.01.1951	WALDIR BOUHID (Vice-Presidente da Assembléia Legislativa)
27.01.1951 a 09.02.1951	ARNALDO LOBO, Desembargador (Presidente do Tribunal de Justiça)
09.02.1951 a 20.02.1951	ABEL NUNES DE FIGUEIREDO (Presidente da Assembléia Legislativa)
20.02.1951 a 31.01.1956	ALEXANDRE ZACARIAS DE ASSUNÇÃO, General
31.01.1956 a 10.06.1956	EDWARD CATTETE PINHEIRO (Presidente da Assembléia Legislativa)
10.06.1956 a 29.05.1959	JOAQUIM DE MAGALHÃES CARDOSO BARATA, General
29.05.1959 a 31.01.1961	LUÍS GEOLÁS DE MOURA CARVALHO, Coronel (Vice-Governador)
31.01.1961 a 15.06.1964	AURÉLIO CORREIA DO CARMO
	Substituto
	NEWTON BURLAMAQUI DE MIRANDA (Vice-Governador)
15.06.1964 a 31.01.1966	JARBAS GONÇALVES PASSARINHO
31.01.1966 a 15.03.1971	ALACID DA SILVA NUNES, Major
15.03.1971 a 15.03.1975	FERNANDO JOSÉ LEÃO GUILHON
15.03.1975 a 01.08.1978	ALOYSIO DA COSTA CHAVES
01.08.1978 a 15.03.1979	CLÓVIS SILVA DE MORAIS RÊGO (Vice-Governador)
15.03.1979 a 15.03.1983	ALACID DA SILVA NUNES, Tenente-Coronel
15.03.1983 a	JÁDER FONTENELLE BARBALHO

PARAÍBA — PB

PARAÍBA — PB

16.12.1889 a 27.11.1891	VENÂNCIO AUGUSTO DE MAGALHÃES NEIVA
	Substituto
	MANOEL DA FONSECA XAVIER ANDRADE (Vice-Presidente)
27.11.1891 a 18.02.1892	***Junta Governativa***
	HONORATO CÂNDIDO FERREIRA CALDAS, Tenente-Coronel
	ANTÔNIO DA CRUZ CORDEIRO SÊNIOR
	JOÃO CLAUDINO DE OLIVEIRA CRUZ, Capitão
	TOMÁS DE AQUINO MINDELO, Comandante
	MANOEL ALCÂNTARA DE SOUZA CONCEIÇÃO, Capitão
	MANUEL CARLOS GOUVEIA
18.02.1892 a 22.10.1896	ÁLVARO LOPES MACHADO
	Substituto
	WALFREDO SOARES DOS SANTOS LEAL, Monsenhor (Vice-Presidente)
22.10.1896 a 22.10.1900	ANTÔNIO ALFREDO DA GAMA E MELO
22.10.1900 a 22.10.1904	JOSÉ PEREGRINO DE ARAÚJO
22.10.1904 a 28.10.1905	ÁLVARO LOPES MACHADO
28.10.1905 a 28.10.1908	WALFREDO SOARES DOS SANTOS LEAL, Monsenhor (Vice-Presidente)
28.10.1908 a 22.10.1912	JOÃO LOPES MACHADO
22.10.1912 a 24.07.1915	JOÃO PEREIRA DE CASTRO PINTO
24.07.1915 a 01.07.1916	ANTÔNIO DA SILVA PESSOA (Vice-Presidente)

01.07.1916 a 22.10.1916	SOLON BARBOSA DE LUCENA (Presidente da Assembléia Legislativa)
22.10.1916 a 22.10.1920	FRANCISCO CAMILO DE HOLANDA
22.10.1920 a 22.10.1924	SOLON BARBOSA DE LUCENA
22.10.1924 a 22.10.1928	JOÃO SUASSUNA
22.10.1928 a 26.07.1930	JOÃO PESSOA CAVALCÂNTI DE ALBUQUERQUE
26.07.1930 a 04.10.1930	ÁLVARO PEREIRA DE CARVALHO (Vice-Presidente)
04.10.1930 a 26.11.1930	JOSÉ AMÉRICO DE ALMEIDA
26.11.1930 a 26.04.1932	ANTENOR DE FRANÇA NAVARRO
26.04.1932 a 26.12.1934	GRATULIANO DA COSTA BRITO (Secretário do Interior e Interventor)
27.12.1934 a 21.01.1935	JOSÉ MARQUES DA SILVA MARIZ
25.01.1935 a 29.01.1940	ARGEMIRO DE FIGUEIREDO
29.07.1940 a 16.08.1940	ANTÔNIO GALDINO GUEDES
16.08.1940 a 15.07.1945	RUI CARNEIRO
	Substituto
	JOSÉ BORJA PEREGRINO (Vice-Governador)
15.07.1945 a 06.11.1945	SAMUEL VITAL DUARTE
06.11.1945 a 13.02.1946	SEVERINO MONTENEGRO
13.02.1946 a 20.09.1946	ODON BEZERRA CAVALCÂNTI
20.08.1946 a 04.03.1947	JOSÉ GOMES DA SILVA
04.03.1947 a 31.01.1951	OSWALDO TRIGUEIRO DE ALBUQUERQUE MELO
	Substituto
	JOSÉ TARGINO (Vice-Governador)
31.01.1951 a 31.01.1956	JOSÉ AMÉRICO DE ALMEIDA
	Substituto
	JOÃO FERNANDES DE LIMA (Presidente da Assembléia Legislativa)
31.01.1956 a 04.01.1958	FLÁVIO RIBEIRO COUTINHO
04.01.1958 a 18.03.1960	PEDRO MORENO GONDIM (Vice-Governador)
18.03.1960 a 31.01.1961	JOSÉ FERNANDES DE LIMA
31.01.1961 a 31.01.1966	PEDRO MORENO GONDIM
	Substituto
	ANDRÉ AVELINO DE PAIVA GADELHA (Vice-Governador)
31.01.1966 a 15.03.1971	JOÃO AGRIPINO FILHO

	Substitutos
	SEVERINO BEZERRA CABRAL (Vice-Governador)
	ANTÔNIO JUAREZ FARIAS (Vice-Governador)
15.03.1971 a 15.03.1975	ERNÂNI AYRES SÁTYRO E SOUZA
15.03.1975 a 14.08.1978	IVAN BICHARA SOBREIRA
14.08.1978 a 15.03.1979	DORGIVAL TERCEIRO NETO (Vice-Governador)
15.03.1979 a 14.05.1982	TARCÍSIO DE MIRANDA BURITY
14.05.1982 a 15.03.1983	CLÓVIS BEZERRA CAVALCÂNTI (Vice-Governador)
15.03.1983 a	WILSON LEITE BRAGA

PARANÁ — PR

PARANÁ — PR

17.11.1889 a 1890	FRANCISCO JOSÉ CARDOSO JÚNIOR, Coronel
1890	JOSÉ MARQUES GUIMARÃES, Almirante
1890 a 04.02.1890	VLADISLAU HERCULANO DE FREITAS GUIMARÃES (Vice-Governador)
04.02.1890 a 16.08.1890	AMÉRICO LOBO LEITE PEREIRA
16.08.1890 a	JOAQUIM MONTEIRO DE CARVALHO E SILVA, Coronel (Vice-Governador)
1890	INNOCÊNCIO SERZEDELLO CORRÊA, Tenente-Coronel
1890	JOAQUIM MONTEIRO DE CARVALHO E SILVA, Coronel (Vice-Governador)
1890 a 03.06.1891	JOSÉ CERQUEIRA DE AGUIAR LIMA, General
03.06.1891 a 23.11.1891	GENEROSO MARQUES DOS SANTOS
	Substituto
	JOAQUIM IGNÁCIO SILVEIRA DA MOTTA JÚNIOR (Vice-Governador)
23.11.1891 a 25.02.1892	***Junta Governativa***
	ROBERTO FERREIRA, Coronel
	BENTO JOSÉ LAMENHA LINS
	JOAQUIM MONTEIRO DE CARVALHO E SILVA, Coronel
25.02.1892 a 18.01.1894	FRANCISCO XAVIER DA SILVA
	Substituto
	VICENTE MACHADO DA SILVA LIMA (Vice-Governador)
18.01.1894 a 21.01.1894	THEÓPHILO SOARES GOMES, Coronel

21.01.1894 a 24.03.1894	JOÃO DE MENEZES DÓRIA
24.03.1894 a 03.04.1894	JOSÉ FRANCISCO CARDOSO JÚNIOR, Coronel
03.04.1894 a 1894	TERTULIANO TEIXEIRA DE FREITAS
1894 a 1894/1894	ANTÔNIO JOSÉ FERREIRA BRAGA
	Substituto
	VICENTE MACHADO DA SILVA LIMA (Vice-Presidente)
1894/1896	FRANCISCO XAVIER DA SILVA
1896/1899	JOSÉ PEREIRA DOS SANTOS ANDRADE
1899/1899	JOSÉ BERNARDINO BORMANN, General (Vice-Presidente)
1900 a 25.02.1901	FRANCISCO XAVIER DA SILVA
25.02.1901 a 1906	VICENTE MACHADO DA SILVA LIMA
	Substituto
	JOÃO CÂNDIDO FERREIRA (Vice-Presidente)
1907 a 25.02.1908	JOAQUIM MONTEIRO DE CARVALHO E SILVA, Coronel (Vice-Presidente)
25.02.1908 a 26.04.1908	MANOEL DE ALENCAR GUIMARÃES (Presidente do Congresso do Estado)
26.04.1908 a 25.02.1912	FRANCISCO XAVIER DA SILVA
25.02.1912 a 25.02.1916	CARLOS CAVALCÂNTI DE ALBUQUERQUE, General
25.02.1916 a 25.02.1920	AFFONSO ALVES DE CAMARGO
25.02.1920 a 25.02.1928	CAETANO MUNHOZ DA ROCHA
25.02.1928 a 05.10.1930	AFFONSO ALVES DE CAMARGO
05.10.1930 a 29.12.1931	MÁRIO ALVES TOURINHO, General
29.12.1931 a 30.01.1932	JOÃO PERNETA
30.01.1932 a 29.10.1945	MANOEL RIBAS
	Substitutos
	EURÍPEDES GARCEZ DO NASCIMENTO
	JOÃO PERNETA
29.10.1945 a 25.02.1946	CLOTÁRIO PORTUGAL (Presidente do Tribunal de Justiça)
25.02.1946 a 06.10.1946	BRASIL PINHEIRO MACHADO (Presidente do Tribunal de Justiça)
	Substituto
	JOÃO CÂNDIDO FERREIRA FILHO

06.10.1946 a 06.02.1947	MARIO GOMES DA SILVA, Coronel
06.02.1947 a 12.03.1947	ANTÔNIO AUGUSTO DE CARVALHO CHAVES
12.03.1947 a 31.01.1951	MOYSÉS LUPION DE TROYA
	Substituto
	GUATAÇARA BORBA CARNEIRO (Presidente da Assembléia Legislativa)
31.01.1951 a 03.04.1955	BENTO MUNHOZ DA ROCHA NETO
03.04.1955 a 01.05.1955	ANTÔNIO ANIBELLI (Presidente da Assembléia Legislativa)
01.05.1955 a 31.01.1956	ADOLPHO DE OLIVEIRA FRANCO
31.01.1956 a 31.01.1961	MOYSÉS LUPION DE TROYA
31.01.1961 a 31.04.1961	GUATAÇARA BORBA CARNEIRO (Presidente da Assembléia Legislativa)
31.04.1961 a 20.11.1965	NEY AMINTHAS DE BARROS BRAGA
	Substitutos
	AGOSTINHO JOSÉ RODRIGUES (Presidente da Assembléia Legislativa)
	AFFONSO ALVES DE CAMARGO NETTO (Vice-Governador)
	ANTÔNIO FERREIRA RÜPPEL (Presidente da Assembléia Legislativa)
20.11.1965 a 31.01.1966	ALGACYR GUIMARÃES
	Substituto
	ALÍPIO AYRES DE CARVALHO (Vice-Governador)
31.01.1966 a 15.03.1971	PAULO CRUZ PIMENTEL
	Substituto
	PLÍNIO FRANCO FERREIRA DA COSTA (Vice-Governador)
15.03.1971 a 23.11.1971	HAROLDO LEON PEREZ
	Substituto
	PEDRO VIRIATO PARIGOT DE SOUZA (Vice-Governador)
23.11.1971 a 11.08.1973	PEDRO VIRIATO PARIGOT DE SOUZA
	Substituto
	JOÃO MANSUR (Presidente da Assembléia Legislativa)
11.08.1973 a 15.03.1975	EMÍLIO HOFFMANN GOMES

15.03.1975 a 15.03.1979	JAIME CANET JÚNIOR
15.03.1979 a 14.05.1982	NEY AMINTHAS DE BARROS BRAGA
14.05.1982 a 15.03.1983	JOSÉ HOSKEN DE NOVAES (Vice-Governador)
15.03.1983 a	JOSÉ RICHA

PERNAMBUCO — PE

PERNAMBUCO — PE

16.11.1889 a 12.12.1889	JOSÉ CERQUEIRA DE AGUIAR LIMA, Coronel (Comandante das Armas)
12.12.1889 a 25.04.1890	JOSÉ SIMEÃO DE OLIVEIRA, Brigadeiro
25.04.1890 a 21.06.1890	ALBINO GONÇALVES MEIRA (Presidente do Senado Estadual)
21.06.1890 a 04.08.1890	AMBRÓSIO MACHADO DA CUNHA CAVALCÂNTI
04.08.1890 a 23.10.1890	HENRIQUE PEREIRA DE LUCENA, Barão de Lucena
23.10.1890 a 27.11.1891	JOSÉ ANTÔNIO CORRÊA DA SILVA
27.11.1891 a 30.11.1891	JOSÉ MARIA DE ALBUQUERQUE MELO (Presidente da Câmara Estadual)
30.11.1891 a 07.04.1892	ANTÔNIO EPAMINONDAS DE BARROS CORREIA, Barão de Contendas (Vice-Governador)
07.04.1892 a 20.04.1892	AMBRÓSIO MACHADO DA CUNHA CAVALCÂNTI, (Vice-Governador)
20.04.1892 a 07.04.1896	ALEXANDRE JOSÉ BARBOSA LIMA
07.04.1896 a 04.04.1899	JOAQUIM CORREIA DE ARAÚJO
04.04.1899 a 07.04.1900	SEGISMUNDO ANTÔNIO GONÇALVES (Vice-Governador)
07.04.1900 a 07.04.1904	ANTÔNIO GONÇALVES FERREIRA
07.04.1904 a 07.04.1908	SEGISMUNDO ANTÔNIO GONÇALVES
07.04.1908 a 06.09.1911	HERCULANO BANDEIRA DE MELO
06.09.1911 a 13.12.1911	ESTÁCIO DE ALBUQUERQUE COIMBRA (Presidente da Câmara)
13.12.1911 a 19.12.1911	JOÃO DA COSTA BEZERRA DE CARVALHO, Padre (Vice-Presidente do Senado Estadual)

19.12.1911 a 18.12.1915	EMYGDIO DANTAS BARRETO, General
18.12.1915 a 18.12.1919	MANOEL ANTÔNIO PEREIRA BORBA
18.12.1919 a 24.12.1919	JOSÉ HENRIQUE CARNEIRO DA CUNHA (Presidente do Senado Estadual)
24.12.1919 a 28.10.1920	JOSÉ RUFINO BEZERRA CAVALCÂNTI
28.10.1920 a 03.06.1921	OTÁVIO HAMILTON TAVARES BARRETO (Presidente da Câmara Estadual)
03.06.1921 a 18.10.1922	SEVERINO MARQUES DE QUEIROZ PINHEIRO (Presidente do Senado Estadual)
18.10.1922 a 18.10.1926	SÉRGIO TEIXEIRA LINS DE BARROS LORETO
18.10.1926 a 12.12.1926	JÚLIO DE MELO (Presidente do Senado Estadual)
12.12.1926 a 17.11.1927	ESTÁCIO DE ALBUQUERQUE COIMBRA
17.11.1927 a 06.01.1928	JÚLIO DE MELO (Presidente do Senado Estadual)
06.01.1928 a 18.05.1929	JÚLIO CELSO DE ALBUQUERQUE BELO (Presidente da Câmara Estadual)
18.05.1929 a 28.05.1930	ESTÁCIO DE ALBUQUERQUE COIMBRA
28.05.1930 a 06.10.1930	JÚLIO CELSO DE ALBUQUERQUE BELO (Presidente da Câmara Estadual)
06.10.1930 a 12.10.1935	CARLOS DE LIMA CAVALCÂNTI
	Substitutos
	JURANDYR DE BIZARRIA MAMEDE, Coronel (Secretário de Segurança)
	LUIZ CAVALCÂNTI LACERDA DE ALMEIDA (Presidente do Tribunal de Justiça)
12.10.1935 a 06.12.1935	ANTÔNIO VICENTE DE ANDRADE BEZERRA (Presidente da Assembléia Legislativa)
06.12.1935 a 10.11.1937	CARLOS DE LIMA CAVALCÂNTI
	Substitutos
	FÉLIX PIMENTEL BARRETO (Presidente da Assembléia Legislativa)
	ANTÔNIO VICENTE DE ANDRADE BEZERRA (Presidente da Assembléia Legislativa)
10.11.1937 a 03.12.1937	AMARO DE AZAMBUJA VILANOVA
	Substituto
	ANTÔNIO VICENTE DE ANDRADE BEZERRA (Presidente da Assembléia Legislativa)

03.12.1937 a 20.02.1945	AGAMENON SÉRGIO GODOY DE MAGALHÃES
	Substituto
	ETELVINO LINS DE ALBUQUERQUE (Interino)
20.02.1945 a 05.11.1945	ETELVINO LINS DE ALBUQUERQUE
05.11.1945 a 07.02.1946	JOSÉ NEVES FILHO
07.02.1946 a 07.08.1946	JOSÉ DOMINGUES DA SILVA
07.08.1946 a 08.03.1947	DEMERVAL PEIXOTO, General
	Substituto
	DOMINGOS DE ABREU AZEVEDO VASCONCELOS (Presidente do Conselho Administrativo do Estado)
08.03.1947 a 01.07.1947	AMARO GOMES PEDROSA
01.07.1947 a 14.02.1948	OTÁVIO CORREIA DE ARAÚJO (Presidente da Assembléia Legislativa)
14.02.1948 a 31.01.1951	ALEXANDRE JOSÉ BARBOSA LIMA SOBRINHO
	Substituto
	OTÁVIO CORREIA DE ARAÚJO (Presidente da Assembléia Legislativa)
31.01.1951 a 24.08.1952	AGAMENON SÉRGIO GODOY DE MAGALHÃES
24.08.1952 a 12.12.1952	ANTÔNIO TORRES GALVÃO (Presidente da Assembléia Legislativa)
12.12.1952 a 31.01.1955	ETELVINO LINS DE ALBUQUERQUE
	Substitutos
	JOSÉ FRANCISCO DE MELO CAVALCÂNTI (Presidente da Assembléia Legislativa)
	PAULO GERMANO DE MAGALHÃES (Presidente da Assembléia Legislativa)
31.01.1955 a 14.11.1958	OSWALDO CORDEIRO DE FARIAS, Coronel
	Substitutos
	JOSÉ FRANCISCO DE MELO CAVALCÂNTI (Presidente da Assembléia Legislativa)
	OTÁVIO CORREIA DE ARAÚJO (Vice-Governador)
14.11.1958 a 31.01.1959	OTÁVIO CORREIA DE ARAÚJO (Vice-Governador)

31.01.1959 a 31.03.1959	CONSTANTINO CARNEIRO DE ALBUQUERQUE (Presidente da Assembléia Legislativa)
31.03.1959 a 31.01.1963	CID FEIJÓ SAMPAIO
	Substituto
	PELÓPIDAS SILVEIRA (Vice-Governador)
31.03.1963 a 02.04.1964	MIGUEL ARRAIS DE ALENCAR
	Substituto
	PAULO PESSOA GUERRA (Vice-Governador)
02.04.1963 a 31.01.1967	PAULO PESSOA GUERRA (Vice-Governador)
	Substituto
	VALFREDO PAULINO DE SIQUEIRA (Presidente da Assembléia Legislativa)
31.01.1967 a 15.03.1971	NILO DE SOUZA COELHO
	Substituto
	SALVINO MACHADO FILHO (Vice-Governador)
15.03.1971 a 15.03.1975	ERALDO GUEIROS LEITE
	Substitutos
	JOSÉ ANTÔNIO BARRETO GUIMARÃES (Vice-Governador)
	ADERSON ANTÃO DE CARVALHO (Presidente do Tribunal de Justiça)
15.03.1975 a 15.03.1979	JOSÉ FRANCISCO DE MOURA CAVALCÂNTI
	Substitutos
	PAULO GUSTAVO DE ARAÚJO CUNHA (Vice-Governador)
	CARLOS MOURA DE MORAES VERAS (Presidente da Assembléia Legislativa)
15.03.1979 a 15.05.1982	MARCO ANTÔNIO DE OLIVEIRA MACIEL
	Substituto
	ROBERTO MAGALHÃES MELO (Vice-Governador)
15.05.1982 a 15.03.1983	JOSÉ MUNIZ RAMOS (Presidente da Assembléia Legislativa)
15.03.1983 a	ROBERTO MAGALHÃES MELO

PIAUÍ — PI

PIAUI — PI

16.11.1889 a 26.12.1889	***Junta Governativa***
	REGINALDO NEMÉSIO DE SÁ, Capitão
	NÉLSON PEREIRA DO NASCIMENTO, Capitão
	JOÃO DE DEUS MOREIRA DE CARVALHO, Alferes
	Obs.: A partir de 18.12.1889, passaram a integrar a Junta:
	JOÃO DA CRUZ E SANTOS, Barão de Uruçui
	JOAQUIM DIAS DE SANTANA
	TEODORO ALVES PACHECO
	TOMÁS DE MORAIS REGO, Cônego
26.12.1889 a 04.06.1890	GREGÓRIO TAUMATURGO DE AZEVEDO
04.06.1890 a 23.08.1890	JOAQUIM NOGUEIRA PARANAGUÁ (Vice-Governador)
23.08.1890 a 19.10.1890	GABINO SUZANO DE ARAÚJO BESOURO
19.10.1890 a 27.12.1890	JOÃO DA CRUZ E SANTOS, Barão de Uruçui (Vice-Governador)
27.12.1890 a 28.05.1891	ÁLVARO MOREIRA DE BARROS OLIVEIRA LIMA
28.05.1891 a 21.12.1891	GABRIEL LUÍS FERREIRA
21.12.1891 a 29.12.1891	***Junta Governativa***
	JOÃO DOMINGOS RAMOS, Tenente-Coronel
	HIGINO CÍCERO DA CUNHA
	CLODOALDO FREITAS
	JOSÉ EUSÉBIO DE CARVALHO OLIVEIRA
	ELIAS FIRMINO DE SOUSA MARTINS
	JOSÉ PEREIRA LOPES

29.12.1891 a 11.02.1892	JOÃO DOMINGOS RAMOS, Tenente-Coronel
11.02.1892 a 01.07.1896	CORIOLANO DE CARVALHO E SILVA, Capitão
	Substituto
	JOAQUIM RIBEIRO GONÇALVES, (Vice-Governador)
01.07.1896 a 01.07.1900	RAIMUNDO ARTUR DE VASCONCELOS, Capitão
01.07.1900 a 01.07.1904	ARLINDO FRANCISCO NOGUEIRA
	Substituto
	TOMÁS REBELO DE OLIVEIRA CASTRO (Vice-Governador)
01.07.1904 a 05.12.1907	ÁLVARO DE ASSIS OSÓRIO MENDES
	Substituto
	AREOLINO ANTÔNIO DE ABREU (Vice-Governador)
05.12.1907 a 31.03.1908	AREOLINO ANTÔNIO DE ABREU (Vice-Governador)
	Substutito
	JOSÉ LOURENÇO DE MORAIS E SILVA (Presidente do Tribunal de Justiça)
31.03.1908 a 01.07.1908	JOSÉ LOURENÇO DE MORAIS E SILVA (Presidente do Tribunal de Justiça)
01.07.1908 a 05.12.1909	ANÍSIO AUTO DE ABREU
	Substituto
	ANTÔNIO FREIRE DA SILVA (Vice-Governador)
06.12.1909 a 15.03.1910	MANUEL RAIMUNDO DA PAZ, Coronel (Presidente da Assembléia Legislativa)
15.03.1910 a 01.07.1912	**ANTÔNIO FREIRE DA SILVA**
01.07.1912 a 01.07.1916	MIGUEL DE PAIVA ROSA
	Substituto
	RAIMUNDO BORGES DA SILVA, Coronel (Vice-Governador)
01.07.1916 a 01.07.1920	EURÍPIDES CLEMENTINO DE AGUIAR
01.07.1920 a 01.07.1924	JOÃO LUÍS FERREIRA
01.07.1924 a 01.07.1928	MATIAS OLÍMPIO DE MELO

	Substituto
	TOMÁS REBELO DE OLIVEIRA CASTRO (Presidente da Assembléia Legislativa)
01.07.1928 a 04.10.1930	JOÃO DE DEUS PIRES LEAL
04.10.1930 a 13.11.1930	HUMBERTO DE AREIA LEÃO, Capitão-Tenente (Vice-Governador)
14.11.1930 a 29.01.1931	HUMBERTO DE AREIA LEÃO, Capitão-Tenente
29.01.1931 a 21.05.1931	JOAQUIM DE LEMOS CUNHA, Capitão
21.05.1931 a 03.05.1935	LANDRY SALES GONÇALVES, Tenente
	Substitutos
	ANTÔNIO MARTINS DE ANDRADE (Secretário-Geral do Estado)
	CARLOS AUGUSTO COLARES MOREIRA (Chefe de Polícia)
	LEÔNIDAS DE CASTRO MELO (Secretário-Geral do Estado)
03.05.1935 a 23.11.1937	LEÔNIDAS DE CASTRO MELO
	Substituto
	ANFRÍSIO DE LOBÃO VERAS FILHO (Presidente da Assembléia Legislativa)
24.11.1937 a 09.11.1945	LEÔNIDAS DE CASTRO MELO
	Substitutos
	ÁLVARO SÍSIFO CORREIA (Secretário-Geral do Estado)
	JOÃO OSÓRIO PORFÍRIO DA MOTA (Secretário-Geral do Estado)
09.11.1945 a 19.12.1945	ANTÔNIO LEÔNCIO PEREIRA FERRAZ
19.12.1945 a 20.03.1946	BENEDITO MARTINS NAPOLEÃO DO REGO (Secretário-Geral do Estado)
20.03.1946 a 03.09.1946	JOSÉ VITORINO CORREIA, Major
	Substituto
	VÁLTER DO REGO ALENCAR (Secretário-Geral do Estado)
03.09.1946 a 11.10.1946	MANOEL SOTERO VAZ DA SILVEIRA (Presidente do Conselho Administrativo do Estado)
11.10.1946 a 17.03.1947	TEODORO FERREIRA SOBRAL

	Substituto
	RAIMUNDO DE BRITO MELO (Secretário-Geral do Estado)
17.03.1947 a 28.04.1947	WALDIR DE FIGUEIREDO GONÇALVES
28.04.1947 a 31.01.1951	JOSÉ DA ROCHA FURTADO
31.01.1951 a 25.03.1955	PEDRO DE ALMENDRA FREITAS
	Substitutos
	TERTULIANO MILTON BRANDÃO (Vice-Governador)
	AGENOR BARBOSA DE ALMEIDA (Vice-Presidente da Assembléia Legislativa)
25.03.1955 a 25.03.1959	JACOB MANOEL GAYOSO E ALMENDRA
	Substituto
	FRANCISCO FERREIRA DE CASTRO (Vice-Governador)
25.03.1959 a 03.07.1962	FRANCISCO DAS CHAGAS CALDAS RODRIGUES
	Substituto
	TIBÉRIO BARBOSA NUNES (Vice-Governador)
03.07.1962 a 25.03.1963	TIBÉRIO BARBOSA NUNES (Vice-Governador)
25.03.1963 a 12.08.1966	PETRÔNIO PORTELLA NUNES
	Substituto
	JOÃO CLÍMACO D'ALMEIDA (Vice-Governador)
12.08.1966 a 12.09.1966	JOSÉ ODON MAIA ALENCAR (Vice-Presidente da Assembléia Legislativa)
12.09.1966 a 14.05.1970	HELVÍDIO NUNES DE BARROS
	Substitutos
	JOÃO CLÍMACO D'ALMEIDA (Vice-Governador)
	ALUÍSIO SOARES RIBEIRO (Vice-Presidente da Assembléia Legislativa)

14.05.1970 a 15.05.1970	JOÃO TURÍBIO MONTEIRO DE SANTANA (Vice-Presidente do Tribunal de Justiça)
15.05.1970 a 15.03.1971	JOÃO CLÍMACO D'ALMEIDA (Vice-Governador)
	Substituto
	JOAQUIM DE ALENCAR BEZERRA (Presidente da Assembléia Legislativa)
15.03.1971 a 15.03.1975	ALBERTO TAVARES SILVA
	Substitutos
	SEBASTIÃO DA ROCHA LEAL (Vice-Governador)
	FRANCISCO DAS CHAGAS RIBEIRO MAGALHÃES (Vice-Presidente da Assembléia Legislativa)
	JOÃO CALISTO LOBO (Vice-Presidente da Assembléia Legislativa)
15.03.1975 a 14.08.1978	DIRCEU MENDES ARCOVERDE
	Substitutos
	DJALMA MARTINS VELOSO (Vice-Governador)
	ANTÔNIO FREITAS NETO (Presidente da Assembléia Legislativa)
14.08.1978 a 15.03.1979	DJALMA MARTINS VELOSO (Vice-Governador)
15.03.1979 a 15.03.1983	LUCÍDIO PORTELLA NUNES
	Substitutos
	WALDEMAR DE CASTRO MACEDO (Vice-Governador)
	AFRÂNIO MESSIAS ALVES NUNES (Presidente da Assembléia Legislativa)
15.03.1983 a	HUGO NAPOLEÃO DO REGO NETO

RIO DE JANEIRO — RJ

RIO DE JANEIRO — RJ

15.11.1889 a 16.11.1889	FRANCISCO VÍTOR DA FONSECA E SILVA, Capitão (Comandante do Corpo Policial)
16.11.1889 a 10.12.1891	FRANCISCO PORTELLA
10.12.1891 a 11.12.1891	JOSÉ MARQUES GUIMARÃES, Oficial de Marinha
11.12.1891 a 03.05.1892	CARLOS BALTAZAR DA SILVEIRA, Contra-Almirante
03.05.1892 a 31.12.1894	JOSÉ TOMAZ DA PORCIÚNCULA
	Substituto
	MANOEL MARTINS TORRES (1º Vice-Presidente)
31.12.1894 a 31.12.1897	JOAQUIM MAURÍCIO DE ABREU
31.12.1897 a 31.12.1900	ALBERTO DE SEIXAS MARTINS TORRES
31.12.1900 a 31.12.1903	QUINTINO ANTÔNIO FERREIRA DE SOUSA (Quintino Bocaiúva), General-de-Brigada
31.12.1903 a 01.11.1906	**NILO PROCÓPIO PEÇANHA**
	Substituto
	FRANCISCO MARCONDES MACHADO (3º Vice-Presidente)
01.11.1906 a 31.12.1906	FRANCISCO CHAVES DE OLIVEIRA BOTELHO (1º Vice-Presidente)
31.12.1906 a 30.12.1910	ALFREDO AUGUSTO GUIMARÃES BACKER
31.10.1910 a 31.12.1914	FRANCISCO CHAVES DE OLIVEIRA BOTELHO
31.12.1914 a 07.09.1917	**NILO PROCÓPIO PEÇANHA**
07.09.1917 a 19.09.1917	FRANCISCO XAVIER DA SILVA GUIMARÃES, Coronel (1º Vice-Presidente)
20.09.1917 a 31.12.1918	AGNELO GERAQUE COLLET (2º Vice-Presidente)
31.12.1918 a 31.12.1922	RAUL DE MORAES VEIGA

31.12.1922 a 11.01.1923	RAUL FERNANDES
11.01.1923 a 23.12.1923	AURELINO DE ARAÚJO LEAL (Interventor Federal)
23.12.1923 a 22.12.1927	FELICIANO PIRES DE ABREU SODRÉ
23.12.1927 a 24.10.1930	MANUEL DE MATTOS DUARTE SILVA
24.10.1930 a 27.10.1930	DEMÓCRITO BARBOSA (Interventor Federal)
28.10.1930 a 29.05.1931	PLÍNIO DE CASTRO CASADO (Interventor Federal)
30.05.1931 a 04.11.1931	JOÃO DE DEUS MENNA BARRETO, General (Interventor Federal)
05.11.1931 a 14.12.1931	PANTALEÃO DA SILVA PESSÔA, General (Interventor Federal)
16.12.1931 a 07.11.1935	ARI PARREIRAS, Almirante (Interventor Federal)
07.11.1935 a 12.11.1935	NEWTON DE ANDRADE CAVALCÂNTI, General (Interventor Federal)
12.11.1935 a 10.11.1937	PROTÓGENES PEREIRA GUIMARÃES, Almirante
	Substituto
	HEITOR COLLET (Presidente da Assembléia Legislativa)
11.11.1937 a 29.10.1945	ERNÂNI DO AMARAL PEIXOTO, Capitão-de-Corveta (Interventor Federal)
	Substituto
	ALFREDO DA SILVA NEVES (Presidente do Conselho Administrativo)
06.11.1945 a 10.02.1946	ABEL SAUERBRONN DE AZEVEDO MAGALHÃES (Interventor Federal)
11.02.1946 a 23.09.1946	LÚCIO MARTINS MEIRA, Almirante (Interventor Federal)
23.09.1946 a 06.02.1947	HUGO SILVA, Coronel (Interventor Federal)
06.02.1947 a 08.02.1947	FRANCISCO DE PAULA LUPÉRIO SANTOS (Interventor Federal)
08.02.1947 a 24.02.1947	ÁLVARO ROCHA PEREIRA DA SILVA
24.02.1947 a 30.01.1951	EDMUNDO DE MACEDO SOARES E SILVA, Coronel
31.01.1951 a 31.01.1955	ERNÂNI DO AMARAL PEIXOTO, Almirante
	Substituto
	TARCÍSIO DE ALMEIDA MIRANDA (Vice-Governador)
31.01.1955 a 02.07.1958	MIGUEL COUTO FILHO
03.07.1958 a 30.01.1959	TOGO PÓVOA DE BARROS (Presidente da Assembléia Legislativa)

30.01.1959 a 31.01.1959	OSMAR SERPA DE CARVALHO (Presidente da Assembléia Legislativa)
31.01.1959 a 28.02.1961	ROBERTO TEIXEIRA DA SILVEIRA
01.03.1961 a 07.07.1962	CELSO PEÇANHA (Vice-Governador)
	Substituto
	JOSÉ KEZEN (Vice-Governador)
07.07.1962 a 18.01.1963	JOSÉ DE CARVALHO JANOTTI (Presidente da Assembléia Legislativa)
18.01.1963 a 31.01.1963	LUÍS MIGUEL PINAUD (Presidente do Tribunal de Justiça)
31.01.1963 a 01.05.1964	BADGER TEIXEIRA DA SILVEIRA
01.05.1964 a 04.05.1964	CORDOLINO JOSÉ AMBRÓSIO (Presidente da Assembléia Legislativa)
04.05.1964 a 12.08.1966	PAULO FRANCISCO TORRES, Marechal
12.08.1966 a 31.01.1967	TEOTÔNIO FERREIRA DE ARAÚJO (Vice-Governador)
31.01.1967 a 31.03.1971	JEREMIAS DE MATTOS FONTES
31.03.1971 a 15.03.1975	RAIMUNDO DELMIRIANO PADILHA
	Obs.: Pela Lei Complementar nº 20, de 01.07.1974, os Estados do Rio de Janeiro e da Guanabara fundiram-se, sob a denominação de Rio de Janeiro, sendo a capital do Estado a Cidade do Rio de Janeiro.
15.03.1975 a 15.03.1979	FLORIANO PEIXOTO FARIA LIMA, Almirante
15.03.1979 a 15.03.1983	ANTÔNIO DE PÁDUA CHAGAS FREITAS
15.03.1983 a	LEONEL DE MOURA BRIZOLA

RIO GRANDE DO NORTE — RN

RIO GRANDE DO NORTE — RN

7.11.1889 a 06.12.1889	PEDRO VELHO D'ALBUQUERQUE MARANHÃO
06.12.1889 a 08.02.1889	ADOLFO AFONSO DA SILVA GORDO
08.02.1889 a 10.03.1890	JERÔNIMO AMÉRICO RAPOSO DA CÂMARA (Chefe de Polícia)
10.03.1890 a 19.09.1890	JOAQUIM XAVIER DA SILVEIRA JÚNIOR
19.09.1890 a 08.11.1890	PEDRO VELHO D'ALBUQUERQUE MARANHÃO (Vice-Governador)
08.11.1890 a 07.12.1890	JOÃO GOMES RIBEIRO
07.12.1890 a 02.03.1891	MANUEL DO NASCIMENTO CASTRO E SILVA (Chefe de Polícia, sendo nomeado Governador a partir de 29.12.1890)
02.03.1891 a 13.06.1891	FRANCISCO AMINTAS DA COSTA BARROS
13.06.1891 a 06.08.1891	JOSÉ INÁCIO FERNANDES BARROS (Vice-Governador)
06.08.1891 a 09.09.1891	FRANCISCO GURGEL DE OLIVEIRA (Vice-Governador)
09.09.1891 a 28.11.1891	MIGUEL JOAQUIM DE ALMEIDA CASTRO
28.11.1891 a 22.02.1892	*Junta Governativa* FRANCISCO DE LIMA E SILVA, Coronel JOAQUIM FERREIRA CHAVES MANUEL DO NASCIMENTO CASTRO E SILVA
22.02.1892 a 28.02.1892	JERÔNIMO AMÉRICO RAPOSO DA CÂMARA (Presidente do Congresso Estadual)
28.02.1892 a 25.03.1896	PEDRO VELHO D'ALBUQUERQUE MARANHÃO

	Substituto
	JERÔNIMO AMÉRICO RAPOSO DA CÂMARA (Presidente do Congresso Estadual e Presidente do Superior Tribunal de Justiça)
25.03.1896 a 25.03.1900	JOAQUIM FERREIRA CHAVES
	Substituto
	FRANCISCO DE SALES MEIRA E SÁ (Vice-Governador)
25.03.1900 a 25.03.1904	ALBERTO MARANHÃO
25.03.1904 a 05.11.1906	AUGUSTO TAVARES DE LYRA
05.11.1906 a 23.02.1907	MANUEL MOREIRA DIAS (Vice-Governador)
23.02.1907 a 25.03.1908	ANTÔNIO JOSÉ DE MELO E SOUSA
25.03.1908 a 01.01.1914	ALBERTO MARANHÃO
01.01.1914 a 01.01.1920	JOAQUIM FERREIRA CHAVES
01.01.1920 a 01.01.1924	ANTÔNIO JOSÉ DE MELO E SOUSA
01.01.1924 a 01.01.1928	JOSÉ AUGUSTO BEZERRA DE MEDEIROS
	Substitutos
	AUGUSTO LEOPOLDO RAPOSO DA CÂMARA (Vice-Governador)
	FELINTO ELÍSIO DE OLIVEIRA AZEVEDO (Presidente do Congresso Estadual)
01.01.1928 a 05.10.1930	JUVENAL LAMARTINE DE FARIA
	Substituto
	JOAQUIM INÁCIO DE CARVALHO FILHO (Vice-Governador)
06.10.1930 a 12.10.1930	***Junta Governativa***
	LUÍS TAVARES GUERREIRO, Major
	ABELARDO TÔRRES DA SILVA CASTRO, Capitão
	JÚLIO PEROUSE PONTES, Tenente
12.10.1930 a 28.01.1931	IRINEU JOFILI
29.01.1931 a 31.07.1931	ALUÍZIO DE ANDRADE MOURA, Tenente
31.07.1931 a 11.06.1932	HERCOLINO CASCARDO, Capitão-Tenente da Armada
	Substituto
	ANTÔNIO JOSÉ DE MELO E SOUSA
11.06.1932 a 02.08.1933	BERTINO DUTRA DA SILVA, Capitão-Tenente

	Substitutos
	EZEQUIAS PEGADO CORTEZ (Diretor Geral do Departamento da Fazenda)
	SÉRGIO BEZERRA MARINHO, Tenente
02.08.1933 a 27.10.1935	MÁRIO LEOPOLDO PEREIRA DA CÂMARA
	Substitutos
	ANTÔNIO JOSÉ DE MELO E SOUSA (Secretário Geral)
	JOÃO LAGRECA (Diretor Geral do Departamento da Fazenda)
27.10.1935 a 29.10.1935	LIBERATO DA CRUZ BARROSO, Capitão (Comandante do 21 Batalhão de Caçadores)
29.10.1935 a 03.07.1943	RAFAEL FERNANDES GURJÃO
	Substitutos
	JOÃO DA MATA PAIVA (Presidente da Assembléia Legislativa)
	ALDO FERNANDES RAPOSO MELO (Secretário Geral)
03.07.1943 a 15.08.1945	ANTÔNIO FERNANDES DANTAS, General de Brigada
	Substituto
	JOÃO DIONÍSIO FILGUEIRA (Secretário Geral)
15.08.1945 a 07.11.1945	GEORGINO AVELINO
	Substituto
	DIOCLÉCIO DANTAS DUARTE (Secretário Geral)
07.11.1945 a 13.02.1946	MIGUEL SEABRA FAGUNDES
13.02.1946 a 15.01.1947	UBALDO BEZERRA DE MELO
15.01.1947 a 31.07.1947	ORESTES DA ROCHA LIMA, General de Brigada
31.07.1947 a 31.01.1951	JOSÉ AUGUSTO VARELA
	Substitutos
	TOMÁS SALUSTINO GOMES DE MELO (Vice-Governador)
	CARLOS AUGUSTO CALDAS DA SILVA (Presidente do Tribunal de Justiça)
31.01.1951 a 16.07.1951	JERÔNIMO DIX-SEPT ROSADO MAIA
	Substituto
	SÍLVIO PIZA PEDROSA (Vice-Governador)

16.07.1951 a 31.01.1956	SÍLVIO PIZA PEDROSA (Vice-Governador)
31.01.1956 a 31.01.1961	DINARTE DE MEDEIROS MARIZ
31.01.1961 a 31.01.1966	ALUÍSIO ALVES
31.01.1966 a 15.03.1971	WALFREDO GURGEL, Monsenhor
15.03.1971 a 15.03.1975	JOSÉ CORTEZ PEREIRA DE ARAÚJO
15.03.1975 a 15.03.1979	TARCÍSIO VASCONCELOS MAIA
15.03.1979 a 15.03.1983	LAVOISIER MAIA SOBRINHO
15.03.1983 a	JOSÉ AGRIPINO MAIA

RIO GRANDE DO SUL — RS

RIO GRANDE DO SUL — RS

15.11.1889 a 11.02.1890	JOSÉ ANTÔNIO CORREIA CÂMARA, Marechal
11.02.1890 a 06.05.1890	JÚLIO ANACLETO FALCÃO DA FROTA, Marechal
06.05.1890 a 13.05.1890	FRANCISCO DA SILVA TAVARES (Vice-Governador)
13.05.1890 a 24.05.1890	CARLOS MACHADO DE BITTENCOURT, General
24.05.1890 a 16.03.1891	CÂNDIDO JOSÉ DA COSTA, General
16.03.1891 a 15.07.1891	FERNANDO ABBOTT (Vice-Governador)
15.07.1891 a 12.11.1891	JÚLIO PRATES DE CASTILHOS
12.11.1891 a 08.06.1892	***Junta Governativa***
	JOAQUIM FRANCISCO DE ASSIS BRASIL
	JOÃO DE BARRO CASSAL
	DOMINGOS ALVES BARRETO LEITE
	MANOEL LUIZ DA ROCHA OSÓRIO
08.06.1892 a 17.06.1892	JOSÉ ANTÔNIO CORREIA CÂMARA, Marechal (Vice-Governador)
17.06.1892 a 27.09.1892	VITORIANO RIBEIRO CARNEIRO MONTEIRO (Vice-Governador)
27.09.1892 a 25.01.1893	FERNANDO ABBOTT (Secretário do Interior e do Exterior)
25.01.1893 a 25.01.1898	JÚLIO PRATES DE CASTILHOS
25.01.1898 a 25.01.1908	ANTÔNIO AUGUSTO BORGES DE MEDEIROS
25.01.1908 a 25.01.1913	CARLOS BARBOSA GONÇALVES
25.01.1913 a 25.01.1928	ANTÔNIO AUGUSTO BORGES DE MEDEIROS
	Substitutos
	SALVADOR AIRES PINHEIRO MACHADO (Vice-Presidente)
	PROTÁSIO ANTÔNIO ALVES (Vice-Presidente)

25.01.1928 a 09.10.1930	GETÚLIO DORNELLES VARGAS
09.10.1930 a 27.10.1930	OSVALDO ARANHA (Secretário de Estado dos Negócios do Interior)
27.10.1930 a 28.11.1930	SINVAL SALDANHA (Secretário do Interior)
28.11.1930 a 17.10.1937	JOSÉ ANTÔNIO FLORES DA CUNHA, General
	Substitutos
	SINVAL SALDANHA (Secretário do Interior)
	JOÃO CARLOS MACHADO (Secretário do Interior)
	DARCI AZAMBUJA
17.10.1937 a 19.01.1938	MANUEL DE CERQUEIRA DALTRO FILHO, General
19.01.1938 a 04.03.1938	JOAQUIM MAURÍCIO CARDOSO (Secretário do Interior)
04.03.1938 a 04.09.1943	OSWALDO CORDEIRO DE FARIAS
	Substituto
	MIGUEL TOSTES (Secretário do Interior)
11.09.1943 a 01.11.1945	ERNESTO DORNELLES, Tenente-Coronel
	Substituto
	ALBERTO PASQUALINI (Secretário do Interior)
01.11.1945 a 07.02.1946	SAMUEL FIGUEIREDO DA SILVA
07.02.1946 a 26.03.1947	POMPÍLIO CILON FERNANDES ROSA
	Substituto
	OCTACÍLIO MORAES (Secretário do Interior)
26.03.1947 a 31.01.1951	VALTER SÓ JOBIM
	Substitutos
	EDGAR LUÍS SCHNEIDER (Presidente da Assembléia Legislativa)
	JOSÉ DIOGO BROCHADO DA ROCHA, Coronel (Presidente da Assembléia Legislativa)
31.01.1951 a 25.03.1955	ERNESTO DORNELLES
	Substitutos
	VÍTOR GREFF (Presidente da Assembléia Legislativa)
	JOÃO CARUSO SCUDERI (Presidente da Assembléia Legislativa)
	ALCIDES FLORES SOARES JÚNIOR (Presidente da Assembléia Legislativa)
25.03.1955 a 25.03.1959	ILDO MENEGHETTI

	Substitutos
	MANUEL BRAGA GASTAL (Presidente da Assembléia Legislativa)
	ALBERTO HOFFMANN (Presidente da Assembléia Legislativa)
	HÉLIO CARLOMAGNO (Secretário do Interior e Justiça)
25.03.1959 a 25.03.1963	LEONEL DE MOURA BRIZOLA
	Substitutos
	DOMINGOS SPOLIDORO (Presidente da Assembléia Legislativa)
	AFONSO ANSCHAN (Presidente da Assembléia Legislativa)
	HÉLIO CARLOMAGNO (Presidente da Assembléia Legislativa)
	GUSTAVO LANGSCH (Presidente da Assembléia Legislativa)
	FRANCISCO DE PAULA BROCHADO DA ROCHA (Secretário do Interior e Justiça)
	AJADIL DE LEMOS (Secretário do Interior e Justiça)
25.03.1963 a 12.09.1966	ILDO MENEGHETTI
	Substitutos
	CÂNDIDO NOBERTO DOS SANTOS (Presidente da Assembléia Legislativa)
12.09.1966 a 15.03.1971	WÁLTER PERACCHI BARCELOS
	Substitutos
	CARLOS SANTOS (Presidente da Assembléia Legislativa)
	OTÁVIO GERMANO (Presidente da Assembléia Legislativa)
15.03.1971 a 15.03.1975	EUCLIDES TRICHES (Eleito pela Assembléia Legislativa)
	Substituto
	EDMAR FETTER (Vice-Governador)
15.03.1975 a 15.03.1979	SINVAL SEBASTIÃO DUARTE GUAZZELLI
	Substituto
	JOSÉ AUGUSTO AMARAL DE SOUZA (Vice-Governador)

15.03.1979 a 15.03.1983	JOSÉ AUGUSTO AMARAL DE SOUZA
	Substituto
	OTÁVIO GERMANO (Vice-Governador)
15.03.1983 a	JAIR DE OLIVEIRA SOARES

RONDÔNIA — RO

RONDÔNIA — RO

Obs.: Inicialmente Território Federal do Guaporé, criado pelo Decreto-lei nº 5.812, de 13.09.1943, passou a ter denominação atual pela Lei nº 2.731, de 17.02.1956. Em 22.12.1981, foi elevado à categoria de Estado.

01.11.1943 a 07.02.1946	ALUÍZIO PINHEIRO FERREIRA
07.02.1946 a 31.10.1947	JOAQUIM VICENTE RONDON
31.10.1947 a 09.06.1948	FREDERICO FROTTA
09.06.1948 a 22.02.1951	JOAQUIM ARAÚJO LIMA
22.02.1951 a 07.02.1952	PETRÔNIO BARCELOS
07.02.1952 a 18.09.1953	JESUS BULAMARQUE HOSANAH
13.11.1953 a 13.09.1954	ÊNIO DOS SANTOS PINHEIRO
13.09.1954 a 05.04.1955	PAULO NUNES LEAL
05.04.1955 a 14.10.1956	JOSÉ RIBAMAR DE MIRANDA
14.10.1956 a 06.11.1958	JAIME ARAÚJO DOS SANTOS
06.11.1958 a 18.03.1961	PAULO NUNES LEAL
18.03.1961 a 08.09.1961	ABELARDO ALVARENGA MAFRA, Major
13.09.1961 a 03.07.1962	ÊNIO DOS SANTOS PINHEIRO
03.07.1962 a 12.12.1962	MÍLTON LIMA
12.12.1962 a 27.06.1963	WALDIH DARWICH ZACARIAS
27.06.1963 a 14.10.1963	ARI MARCOS DA SILVA
14.10.1963 a 27.01.1964	PAULO EUGÊNIO PINTO GUEDES
27.01.1964 a 06.04.1964	ABELARDO ALVARENGA MAFRA, Major
06.04.1964 a 29.03.1965	JOSÉ MANOEL LUIZ DA CUNHA MENEZES
29.03.1965 a 10.04.1967	JOÃO CARLOS DOS SANTOS MADER
10.04.1967 a 30.11.1967	FLÁVIO ASSUNÇÃO CARDOSO

30.11.1967 a 13.02.1969	JOSÉ CAMPEDELLI
13.02.1969 a 31.10.1972	JOÃO CARLOS MARQUES HENRIQUE NETO
31.10.1972 a 23.04.1974	THEODORICO GAHYVA
23.04.1974 a 20.05.1975	JOÃO CARLOS MARQUES HENRIQUE NETO Obs.: Pela Lei Complementar nº 41, de 22.12.1981, o Território Federal de Rondônia foi elevado à categoria de Estado.
20.05.1975 a 20.04.1979	HUMBERTO DA SILVA GUEDES, Coronel
20.04.1979 a	JORGE TEIXEIRA DE OLIVEIRA, Coronel ***Substituta*** JANILENE VASCONCELOS DE MELO (Secretária de Planejamento e Coordenação Geral)

SANTA CATARINA — SC

SANTA CATARINA — SC

17.11.1889 a 02.12.1889	***Junta Governativa***
	JOÃO BATISTA DO RÊGO BARROS CAVALCÂNTI DE ALBUQUERQUE, Coronel
	ALEXANDRE MARCELINO BAYMA
	RAULINO JÚLIO ADOLFO HORN
02.12.1889 a 28.12.1891	LAURO SEVERIANO MÜLLER, Tenente
	Substitutos
	RAULINO JÚLIO ADOLFO HORN (Vice-Governador)
	GUSTAVO RICHARD (Vice-Governador)
	FIRMINO LOPES DO RÊGO, Major (Comandante da Guarnição)
28.12.1891 a 01.03.1892	***Junta Governativa***
	LUIZ DOS REIS FALCÃO, Coronel
	ARTHUR DIOCLECIANO DE OLIVEIRA, Tenente
	CRISTÓVÃO NUNES PIRES
01.03.1892 a 19.04.1894	MANOEL JOAQUIM MACHADO, Tenente
	Substitutos
	ELISEU GUILHERME DA SILVA (Vice-Governador)
	CRISTÓVÃO NUNES PIRES (Vice-Governador)
	FRANCISCO DE SALLES BRASIL, Tenente (Presidente do Congresso Representativo do Estado)
19.04.1894 a 28.09.1894	ANTÔNIO MOREIRA CÉSAR, Coronel

28.09.1894 a 28.09.1898	HERCÍLIO PEDRO DA LUZ
	Substituto
	POLYDORO OLAVO DE S. THIAGO (Vice-Governador)
28.09.1898 a 28.09.1902	FELIPE SCHMIDT, Major
28.09.1902 a 10.11.1902	LAURO SEVERIANO MÜLLER, Tenente
10.11.1902 a 06.03.1905	ANTÔNIO PEREIRA DA SILVA E OLIVEIRA, Coronel (Presidente do Congresso Representativo do Estado)
06.03.1905 a 30.10.1905	VIDAL JOSÉ DE OLIVEIRA RAMOS, Coronel (Vice-Governador)
30.10.1905 a 28.09.1906	ANTÔNIO PEREIRA DA SILVA E OLIVEIRA, Coronel
28.09.1906 a 21.11.1906	ABDON BATISTA (Vice-Governador)
21.11.1906 a 28.09.1910	GUSTAVO RICHARD, Coronel
28.09.1910 a 28.09.1914	VIDAL JOSÉ DE OLIVEIRA RAMOS, Coronel
	Substitutos
	EUGÊNIO LUIZ MÜLLER, Coronel (Vice-Governador)
	JOÃO GUIMARÃES PINHO (Presidente do Congresso Representativo do Estado)
28.09.1914 a 28.09.1918	FELIPE SCHMIDT, Major
	Substitutos
	ANTÔNIO WANDERLEY NAVARRO PEREIRA LINS (Presidente do Tribunal de Justiça do Estado)
	JOÃO DE GUIMARÃES PINHO (Presidente do Congresso Representativo do Estado)
	ANTÔNIO PEREIRA DA SILVA E OLIVEIRA, Coronel (Vice-Governador)
28.09.1918 a 28.09.1922	HERCÍLIO PEDRO DA LUZ (Vice-Governador)
	Substitutos
	RAULINO JÚLIO ADOLFO HORN (Presidente do Congresso Representativo do Estado)

	JOSÉ DA SILVA MEDEIROS FILHO (Presidente do Tribunal de Justiça do Estado)
28.09.1922 a 25.10.1924	HERCÍLIO PEDRO DA LUZ
25.10.1924 a 28.09.1926	ANTÔNIO PEREIRA DA SILVA E OLIVEIRA, Coronel (Vice-Governador)
	Substituto
	ANTÔNIO VICENTE BULCÃO VIANA (Presidente do Congresso Representativo do Estado)
28.09.1926 a 28.09.1930	**ADOLPHO KÔNDER**
	Substitutos
	VALMOR ARGEMIRO RIBEIRO BRANCO (Vice-Governador)
	ANTÔNIO VICENTE BULCÃO VIANA (Presidente do Congresso Representativo do Estado)
28.09.1930 a 24.10.1930	FÚLVIO CORIOLANO ADUCCI
24.10.1930 a 25.10.1930	***Junta Governativa***
	ACASTRO JORGE DE CAMPOS, General
	OTÁVIO VALGA NEVES, General
	HENRIQUE MELQUÍADES CAVALCÂNTI, Capitão-de-Mar-e-Guerra
25.10.1930 a 26.10.1932	PTOLOMEU DE ASSIS BRASIL, General
	Substitutos
	MANOEL PEDRO DA SILVEIRA
	LUIZ CARLOS DE MORAIS
	CÂNDIDO DE OLIVEIRA RAMOS
29.10.1932 a 08.03.1933	RUI ZOBARAN, Major
08.03.1933 a 18.04.1933	MANOEL PEDRO DA SILVEIRA
18.04.1933 a 01.05.1935	ARISTILIANO LAUREANO RAMOS, Coronel
	Substitutos
	PLÁCIDO OLÍMPIO DE OLIVEIRA (Secretário-de-Estado)
	FONTOURA BORGES DO AMARAL MELLO
01.05.1935 a 06.11.1945	NEREU DE OLIVEIRA RAMOS
	Substitutos
	ALTAMIRO LOBO GUIMARÃES
	IVO D'AQUINO FONSECA

06.11.1945 a 08.02.1946	LUIZ GALLOTTI
08.02.1946 a 23.03.1947	UDO DEEKE
23.03.1947 a 31.01.1951	ADERBAL RAMOS DA SILVA
	Substituto
	JOSÉ BOABAID (Presidente da Assembléia Legislativa)
31.01.1951 a 31.01.1956	IRINEU BORNHAUSEN
	Substituto
	PROTÓGENES VIEIRA (Presidente da Assembléia Legislativa)
31.01.1956 a 16.06.1958	JORGE LACERDA
	Substituto
	HERIBERTO HULSE (Vice-Governador)
16.06.1958 a 31.01.1961	HERIBERTO HULSE (Vice-Governador)
	Substitutos
	JOSÉ DE MIRANDA RAMOS (Presidente da Assembléia Legislativa)
	RUI HULSE (Presidente da Assembléia Legislativa)
31.01.1961 a 31.01.1966	CELSO RAMOS
	Substituto
	IVO SILVEIRA (Presidente da Assembléia Legislativa)
31.01.1966 a 15.03.1971	IVO SILVEIRA
15.05.1971 a 15.03.1975	COLOMBO MACHADO SALLES
	Substituto
	ATTÍLIO FRANCISO XAVIER FONTANA (Vice-Governador)
15.03.1975 a 15.03.1979	ANTÔNIO CARLOS KÔNDER REIS
	Substituto
	MARCOS HENRIQUE BUCHELER (Vice-Governador)
15.03.1979 a 14.05.1982	JORGE KÔNDER BORNHAUSEN
14.05.1982 a 15.03.1983	HENRIQUE HELION VELHO DE CÓRDOVA (Vice-Governador)
15.03.1983 a	ESPERIDIÃO AMIN HELOU FILHO
	Substituto
	VÍCTOR FONTANA

SÃO PAULO — SP

SÃO PAULO — SP

16.11.1889 a 14.12.1889	***Junta Governativa***
	PRUDENTE JOSÉ DE MORAES E BARROS
	FRANCISCO RANGEL PESTANA
	JOAQUIM DE SOUSA MURSA, Coronel
14.12.1889 a 18.10.1890	**PRUDENTE JOSÉ DE MORAES E BARROS**
18.10.1890 a 07.08.1891	JORGE TIBIRIÇA
08.03.1891 a 15.12.1891	AMÉRICO BRASILIENSE DE ALMEIDA E MELO
	Substituto
	JOSÉ ALVES DE CERQUEIRA CÉSAR
15.12.1891	SÉRGIO TERTULIANO CASTELLO BRANCO, Coronel
15.12.1891 a 23.08.1892	JOSÉ ALVES DE CERQUEIRA CÉSAR
23.08.1892 a 15.04.1896	BERNARDINO JOSÉ DE CAMPOS JÚNIOR
15.04.1896 a 01.05.1896	FRANCISCO DE ASSIS PEIXOTO GOMIDE
	(Presidente do Senado Estadual)
01.05.1896 a 31.10.1897	MANOEL FERRAZ DE CAMPOS SALLES
	Substituto
	FRANCISCO DE ASSIS PEIXOTO GOMIDE (Presidente do Senado Estadual)
31.10.1897 a 10.11.1898	FRANCISCO DE ASSIS PEIXOTO GOMIDE
10.11.1898 a 01.05.1900	FERNANDO PRESTES DE ALBUQUERQUE, Coronel
01.05.1900 a 13.02.1902	FRANCISCO DE PAULA RODRIGUES ALVES
	Substituto
	DOMINGOS CORRÊA DE MORAIS (Vice-Presidente)

13.02.1902 a 03.07.1902	DOMINGOS CORRÊA DE MORAIS
03.07.1902 a 01.05.1904	BERNARDINO JOSÉ DE CAMPOS JÚNIOR
	Substituto
	DOMINGOS CORRÊA DE MORAIS (Vice-Presidente)
01.05.1904 a 01.05.1908	JORGE TIBIRIÇA
01.05.1908 a 01.05.1912	MANUEL JOAQUIM DE ALBUQUERQUE LINS
	Substituto
	FERNANDO PRESTES DE ALBUQUERQUE, Coronel (Vice-Presidente)
01.05.1912 a 01.05.1916	FRANCISCO DE PAULA RODRIGUES ALVES
	Substituto
	CARLOS AUGUSTO PEREIRA GUIMARÃES (Vice-Presidente)
01.05.1916 a 01.05.1920	ALTINO ARANTES MARQUES
01.05:1920 a 01.05.1924	WASHINGTON LUÍS PEREIRA DE SOUSA
01.05.1924 a 27.04.1927	CARLOS DE CAMPOS
27.04.1927 a 14.07.1927	ANTÔNIO DINO DA COSTA BUENO (Presidente do Senado Estadual)
14.07.1927 a 19.02.1930	JÚLIO PRESTES DE ALBUQUERQUE
19.02.1930 a 24.10.1930	HEITOR TEIXEIRA PENTEADO
24.10.1930 a 29.10.1930	HASTÍNFILO DE MOURA, General
30.10.1930 a 06.11.1930	JOSÉ MARIA WHITAKER
06.11.1930 a 25.11.1930	PLÍNIO BARRETO
25.11.1930 a 25.07.1931	JOÃO ALBERTO LINS DE BARROS, Coronel
25.07.1931 a 13.11.1931	LAUDO FERREIRA DE CAMARGO
13.11.1931 a 07.03.1932	MANUEL RABELO, General
07.03.1932 a 10.07.1932	PEDRO MANUEL DE TOLEDO
	Substituto
	JOSÉ DA SILVA GORDO
10.07.1932 a 02.10.1932	PEDRO MANUEL DE TOLEDO
02.10.1932 A 06.10.1932	HERCULANO DE CARVALHO E SILVA, Coronel (Delegado Militar)
06.10.1932 a 27.07.1933	VALDOMIRO CASTILHO DE LIMA, General
27.07.1933 a 21.08.1933	MANUEL DE CERQUEIRA DALTRO FILHO, General

21.08.1933 a 11.04.1935	ARMANDO DE SALES OLIVEIRA
	Substituto
	MÁRCIO PEREIRA MUNHÓS
11.04.1935 a 29.12.1936	ARMANDO DE SALES OLIVEIRA
29.12.1936 a 05.01.1937	HENRIQUE SMITH BAYMA (Presidente da Assembléia Legislativa)
05.01.1937 a 25.04.1938	JOSÉ JOAQUIM CARDOSO DE MELO NETO
25.04.1938 a 27.04.1938	FRANCISCO JOSÉ DA SILVA JÚNIOR, General
27.04.1938 a 04.06.1941	ADEMAR PEREIRA DE BARROS
	Substituto
	JOSÉ DE MOURA REZENDE
04.06.1941 a 27.10.1945	FERNANDO DE SOUZA COSTA
27.10.1945 a 03.11.1945	SEBASTIÃO NOGUEIRA DE LIMA
03.11.1945 a 14.03.1947	JOSÉ CARLOS DE MACEDO SOARES
14.03.1947 a 31.01.1951	ADEMAR PEREIRA DE BARROS
31.01.1951 a 31.03.1955	LUCAS NOGUEIRA GARCEZ
31.03.1955 a 31.03.1959	JÂNIO DA SILVA QUADROS
31.03.1959 a 31.03.1963	CARLOS ALBERTO ALVES DE CARVALHO PINTO
31.03.1963 a 06.06.1966	ADEMAR PEREIRA DE BARROS
06.06.1966 a 31.01.1967	LAUDO NATEL (Vice-Governador)
31.01.1967 a 15.03.1971	ROBERTO COSTA DE ABREU SODRÉ
15.03.1971 a 15.03.1975	LAUDO NATEL
15.03.1975 a 15.03.1979	PAULO EGYDIO MARTINS
15.03.1979 a 14.05.1982	PAULO SALIM MALUF
14.05.1982 a 15.03.1983	JOSÉ MARIA MARIN (Vice-Governador)
15.03.1983 a	ANDRÉ FRANCO MONTORO

SERGIPE — SE

SERGIPE — SE

17.11.1889	***Junta Governativa*** ANTÔNIO JOSÉ SE SIQUEIRA MENESES, Capitão ANTÔNIO DE SIQUEIRA HORTA, Tenente-Coronel ANTÔNIO DINIZ DANTAS E MELO, Major
17.11.1889 a 13.12.1889	***Junta Governativa*** ANTÔNIO JOSÉ DE SIQUEIRA MENESES, Capitão VICENTE LUÍS DE OLIVEIRA RIBEIRO, Coronel BALTAZAR GÓIS **Obs.:** O Coronel Vicente Luis de Oliveira Ribeiro deixou a Junta em 02.12.1889.
13.12.1889 a 17.08.1890	FELISBELLO FIRMO DE OLIVEIRA FREIRE
17.08.1890 a 1890	AUGUSTO CÉSAR DA SILVA, Capitão-de-Fragata (Vice-Governador)
1890	LOURENÇO FREIRE DE MESQUITA DANTAS, (3º Vice-Governador)
1890 a 04.10.1890	ANTÔNIO DE SIQUEIRA HORTA, Tenente-Coronel
04.10.1890 a 1891	LUÍS MENDES DE MORAIS, Tenente-Coronel
1891 a 24.11.1891	VICENTE LUÍS DE OLIVEIRA RIBEIRO, Coronel
24.11.1891 a 28.11.1891	JOAQUIM BALTAZAR DA SILVEIRA, Major (Comandante da Guarnição Federal)
28.11.1891 a 18.05.1892	***Junta Governativa*** LEANDRO RIBEIRO DE SIQUEIRA MACIEL MARCELINO JOSÉ JORGE, Alferes OLINTO RODRIGUES DANTAS
18.05.1892 a 11.09.1894	JOSÉ DE CALASANS, Capitão

	Substituto
	JOÃO BAPTISTA DA COSTA CARVALHO, Desembargador (Presidente do Tribunal de Relação)
11.09.1894 a 24.10.1894	JOÃO VIEIRA LEITE (Presidente da Assembléia Legislativa)
24.10.1894 a 27.06.1896	MANUEL PRESCILIANO DE OLIVEIRA VALADÃO, Coronel
	Substitutos
	GONÇALO DE FARO ROLLEMBERG (Vice- Governador)
	ANTÔNIO LEONARDO DA SILVEIRA DANTAS, Padre (Presidente da Assembléia Legislativa)
27.06.1896 a 04.09.1896	ANTÔNIO LEONARDO DA SILVEIRA DANTAS, Padre (Presidente da Assembléia Legislativa) **Obs.:** Deposto.
04.09.1896 a 06.10.1896	ANTÔNIO DE SIQUEIRA HORTA, Tenente-Coronel (Vice-Governador)
06.10.1896 a 24.10.1896	ANTÔNIO LEONARDO DA SILVEIRA DANTAS, Padre (Presidente da Assembléia Legislativa) **Obs.:** Reposto.
24.10.1896 a 14.08.1898	MARTINHO CÉSAR DA SILVEIRA GARCEZ
	Substitutos
	JOSÉ JOAQUIM PEREIRA LOBO, Capitão (Vice-Governador)
	DANIEL CAMPOS (Presidente da Assembléia Legislativa)
14.08.1898 a 24.10.1899	APULCRO MOTA, Coronel (Presidente da Assembléia Legislativa)
24.10.1899 a 24.10.1902	OLÍMPIO DE SOUSA CAMPOS, Monsenhor
24.10.1902 a 24.10.1905	JOSINO ODORICO DE MENESES
24.10.1905 a 10.08.1906	GUILHERME DE SOUSA CAMPOS, Desembargador (Presidente do Tribunal de Justiça)
10.08.1906 a 28.08.1906	JOÃO MARIA LOUREIRO TAVARES (Presidente do Tribunal da Relação)
28.08.1906 a 24.10.1908	GUILHERME DE SOUSA CAMPOS, Desembargador

	Substituto
	SERAPIÃO AGUIAR
24.10.1908 a 24.10.1911	JOSÉ RODRIGUES DA COSTA DÓRIA
	Substituto
	MANUEL BAPTISTA ITAJAÍ (Vice-Presidente)
24.10.1911 a 28.07.1914	ANTÔNIO JOSÉ DE SIQUEIRA MENESES, General
29.07.1914 a 24.10.1914	PEDRO FREIRE DE CARVALHO, Coronel (Vice-Presidente)
24.10.1914 a 20.10.1918	MANUEL PRESCILIANO DE OLIVEIRA VALADÃO, General
24.10.1918 a 24.10.1922	JOSÉ JOAQUIM PEREIRA LOBO, Coronel
24.10.1922 a 24.10.1926	MAURÍCIO GRACCHO CARDOSO
	Substitutos
	MANUEL CORRÊA DANTAS, Coronel
	FRANCISCO DE SOUZA PORTO, Coronel
	Junta Governativa
	EURÍPEDES ESTÊVES DE LIMA, Capitão
	AUGUSTO MAYNARD GOMES, 1º Tenente
	JOÃO SOARINO DE MELO, 1º Tenente
	MANUEL MESSIAS DE MENDONÇA, 2º Tenente
24.10.1926 a 06.11.1926	MANUEL CORRÊA DANTAS, Coronel (Presidente da Assembléia Legislativa)
06.11.1926 a 05.12.1926	CIRO FRANKLIN DE AZEVEDO, Coronel
05.12.1926 a 09.01.1927	MANUEL CORRÊA DANTAS, Coronel (Presidente da Assembléia Legislativa)
09.01.1927 a 30.01.1927	FRANCISCO DE SOUZA PORTO, Coronel (Vice-Presidente da Assembléia Legislativa)
30.01.1927 a 17.10.1930	MANUEL CORRÊA DANTAS, Coronel
	Substituto
	FRANCISCO DE SOUZA PORTO, Coronel
17.10.1930 a 20.10.1930	ERÔNIDES FERREIRA DE CARVALHO, 1º Tenente
20.10.1930 a 04.11.1930	JOSÉ DE CALASANS, General
04.11.1930 a 10.11.1930	MARCELINO JOSÉ JORGE
10.11.1930 a 16.11.1930	JOSÉ DE CALASANS, General
16.11.1930 a 28.03.1935	AUGUSTO MAYNARD GOMES, Capitão
28.03.1935 a 02.04.1935	ARISTIDES NAPOLEÃO DE CARVALHO

02.04.1935 a 30.06.1941	ERÔNIDES FERREIRA DE CARVALHO, 1º Tenente
01.07.1941 a 27.03.1942	MILTON PEREIRA DE AZEVEDO, Capitão
27.03.1942 a 27.10.1945	AUGUSTO MAYNARD GOMES, Coronel
27.10.1945 a 05.11.1945	FRANCISCÒ LEITE NETO
05.11.1945 a 31.03.1946	HUNALD SANTAFLOR CARDOSO
31.03.1946 a 30.01.1947	ANTÔNIO DE FREITAS BRANDÃO, Coronel
30.01.1947 a 29.03.1947	JOAQUIM SABINO RIBEIRO (Vice-Presidente do Conselho Administrativo)
29.03.1947 a 31.01.1951	JOSÉ ROLLEMBERG LEITE
31.01.1951 a 17.02.1951	JOÃO DANTAS MARTINS DOS REIS
17.02.1951 a 12.03.1951	EDÉLZIO VIEIRA DE MELO
12.03.1951 a 31.01.1955	ARNALDO ROLLEMBERG GARCEZ
31.01.1955 a 31.01.1959	LEANDRO MAYNARD MACIEL
31.01.1959 a 06.07.1962	LUÍS GARCIA
06.07.1962 a 30.01.1963	DIONÍSIO DE ARAÚJO MACHADO
30.01.1963 a 31.01.1963	HORÁCIO DANTAS DE GÓIS
31.01.1963 a 01.04.1964	JOÃO DE SEIXAS DÓRIA
02.04.1964 a 31.01.1967	SEBASTIÃO CELSO DE CARVALHO (Vice-Governador)
31.01.1967 a 14.05.1970	LOURIVAL BATISTA
14.07.1970 a 04.06.1970	WOLNEY LEAL DE MELO (Presidente da Assembléia Legislativa)
04.06.1970 a 15.03.1971	JOÃO DE ANDRADE GARCEZ
15.03.1971 a 15.03.1975	PAULO BARRETO DE MENESES
15.03.1975 a 15.03.1979	JOSÉ ROLLEMBERG LEITE
15.03.1979 a 14.05.1982	AUGUSTO DO PRADO FRANCO
14.05.1982 a 15.03.1983	DEJENAL TAVARES QUEIRÓZ (Vice-Governador)
15.03.1983 a	JOÃO ALVES FILHO

TERRITÓRIOS FEDERAIS

AMAPÁ — AP

AMAPÁ — AP (Território Federal)

Obs.: Criado pelo Decreto-lei nº 5.814, de 13.09.1943

25.01.1944 a 28.02.1955	JANARY GENTIL NUNES, Capitão
	Substituto
	THEODORO ARTHOU
01.03.1956 a 12.02.1958	AMÍLCAR DA SILVA PEREIRA
12.02.1958 a 02.03.1961	PAUXY GENTIL NUNES
02.03.1961 a 02.09.1961	JOSÉ FRANCISCO DE MOURA CAVALCÂNTI
02.09.1961 a 12.10.1961	MÁRIO DE MEDEIROS BARBOSA
12.10.1961 a 26.11.1962	RAUL MONTEIRO VALDEZ
26.11.1962 a 07.05.1964	TERÊNCIO FURTADO DE MENDONÇA PORTO, Coronel
07.05.1964 a 10.04.1967	LUIZ MENDES DA SILVA, General
10.04.1967 a 06.10.1972	IVANHOÉ GONÇALVES MARTINS, General
06.10.1972 a 01.04.1974	JOSÉ LISBOA FREIRE, Capitão-de-Mar-e-Guerra
01.04.1974 a 15.03.1979	ARTHUR DE AZEVEDO HENNING, Capitão-de-Mar-e-Guerra
15.03.1979 a	ANNÍBAL BARCELLOS

FERNANDO DE NORONHA — FN

FERNANDO DE NORONHA — FN (Território Federal)

Obs.: Criado pelo Decreto-lei nº 4.102, de 09.02.1942

18.05.1942 a 12.02.1943	FRANCISCO GIL CASTELLO BRANCO, General
13.02.1943 a 18.06.1943	ÂNGELO MENDES DE MORAIS, General
25.07.1943 a 30.07.1944	TRISTÃO DE ALENCAR ARARIPE, Coronel
22.12.1944 a 28.07.1945	FÉLIX DE AZAMBUJA BRILHANTE, Coronel
29.08.1945 a 10.09.1951	MÁRIO FERNANDES IMBIRIBA, Major
11.09.1951 a 17.05.1954	JOSÉ FRANCISCO DA COSTA, Major
14.05.1954 a 19.03.1953	ANTÔNIO COELHO NETO, Major
20.09.1955 a 09.04.1958	ABELARDO ALVARENGA MAFRA, Major
10.04.1958 a 09.01.1961	JOSÉ FRANCISCO DA COSTA, Tenente-Coronel
10.01.1961 a 03.08.1971	JAIME AUGUSTO DA COSTA E SILVA, Coronel
03.08.1971 a 22.06.1975	RUPERTO CLODOALDO PINTO, Coronel
22.06.1975 a 22.07.1977	EPITÁCIO MOTTA DELGADO, Coronel
28.07.1977 a 04.02.1979	CÉSAR TASSO SALDANHA LEMOS, Coronel
27.03.1979 a 22.01.1981	GASTÃO BAPTISTA DE CARVALHO, Coronel
22.01.1981 a 09.02.1982	RAYMUNDO DE SÁ PEIXOTO, Coronel
09.02.1982 a	WELLINGTON DE CARVALHO, Coronel-Aviador

RORAIMA — RR

RORAIMA — RR (Território Federal)

Obs.: Criado pela Constituição de 1937, sob a denominação de Território Federal de Rio Branco, sua existência administrativa teve foros legais em virtude dos Decretos-leis nº 5.812, de 13.09.1943, e nº 5.839, de 21.09.1943. Pela Lei nº 4.182, de 13.12.1962, passou a denominar-se Território Federal de Roraima.

17.04.1944 a 22.02.1946	ENE GARCEZ DOS REIS, Capitão
22.02.1946 a 28.05.1947	FÉLIX VALOIS DE ARAÚJO, Tenente-Coronel
28.05.1947 a 03.03.1949	CLÓVIS NOVA DA COSTA, Capitão
03.03.1949 a 23.02.1951	MIGUEL XIMENES DE MELO
23.02.1951 a 06.10.1951	GEROCÍLIO GUEIROS
06.10.1951 a 16.06.1952	BELARMINO NEVES GALVÃO, Tenente-Coronel
16.06.1952 a 15.07.1953	AQUILINO MOTA DUARTE
15.07.1953 a 26.01.1955	JOSÉ LUIZ DE ARAÚJO NETO
26.01.1955 a 13.06.1955	AURIZ COELHO E SILVA, Tenente-Coronel
13.06.1955 a 23.11.1955	ADELMAR SOARES DA ROCHA, General-de-Brigada
23.11.1955 a 29.01.1959	JOSÉ MARIA BARBOSA, Capitão
29.01.1959 a 02.03.1961	HÉLIO MAGALHÃES DE ARAÚJO
02.03.1961 a 02.09.1961	DJACIR CAVALCÂNTI DE ARRUDA
12.10.1961 a 30.01.1963	CLÓVIS NOVA DA COSTA, General
30.01.1963 a 16.06.1964	FRANCISCO DE ASSIS ALBUQUERQUE PEIXOTO
16.06.1964 a 10.04.1967	DILERMANDO DA CUNHA ROCHA, Tenente-Coronel-Aviador
10.04.1967 a 28.03.1969	HÉLIO DA COSTA CAMPOS, Coronel-Aviador
29.04.1969 a 12.03.1970	WALMOR LEAL DALCIN, Major-Aviador
12.03.1970 a 03.04.1974	HÉLIO DA COSTA CAMPOS, Coronel-Aviador
03.04.1974 a 02.04.1979	FERNANDO RAMOS PEREIRA, Coronel-Aviador

02.04.1979 a 07.04.1983	OTTOMAR DE SOUZA PINTO, Coronel-Aviador
07.04.1983 a 19.12.1983	VICENTE DE MAGALHÃES MORAES, Major-Brigadeiro-do-Ar
19.12.1983 a	ARÍDIO MARTINS DE MAGALHÃES, General

TITULARES DOS ÓRGÃOS DO PODER LEGISLATIVO

PRESIDENTES DA CÂMARA DOS DEPUTADOS

PRESIDENTES DA CÂMARA DOS DEPUTADOS

18.06.1891 a 30.10.1891	JOÃO DA MATA MACHADO Diamantina-MG, 1850
31.10.1891 a 17.08.1892	BERNARDINO JOSÉ DE CAMPOS JÚNIOR Pouso Alegre-MG, 1841 Obs.: De 03.11.1891 a 23.11.1891, o Congresso Nacional esteve em recesso (ver Decretos nºs 641/91 e 685/91).
18.08.1892 a 16.05.1894	JOÃO LOPES FERREIRA FILHO Cascavel-CE, 1854
17.05.1894 a 18.05.1896	FRANCISCO DE ASSIS ROZA E SILVA Recife-PE, 1856
19.05.1896 a 08.05.1899	ARTUR CÉSAR RIOS Salvador-BA, 1846
09.05.1899 a 05.05.1903	CARLOS VAZ DE MELO Nova Lima-MG, 1842
06.05.1903 a 08.05.1907	FRANCISCO DE PAULA OLIVEIRA GUIMARÃES Salvador-BA, 1852
09.05.1907 a 24.05.1909	CARLOS DE MELO PEIXOTO FILHO Ubá-MG, 1872
26.05.1909 a 20.11.1914	SABINO ALVES BARROZO JÚNIOR Arraial de São Sebastião das Correntes (Sabinópolis)-MG, 1859
21.11.1914 a 25.07.1917	ASTOLFO DUTRA NICÁCIO Santo Antônio do Porto Alegre de Ubá (Astolfo Dutra)-MG, 1864
26.07.1917 a 08.07.1919	SABINO ALVES BARROZO JÚNIOR Arraial de São Sebastião das Correntes (Sabinópolis)-MG, 1859
09.07.1919 a 25.05.1920	ASTOLFO DUTRA NICÁCIO Santo Antônio do Porto Alegre de Ubá (Astolfo Dutra)-MG, 1864
29.05.1920 a 15.05.1921	JÚLIO BUENO BRANDÃO Ouro Fino-MG, 1858

16.05.1921 a 08.05.1927 ARNOLFO RODRIGUES DE AZEVEDO
Lorena-SP, 1868

09.05.1927 a 24.10.1930 SEBASTIÃO DO REGO BARROS
Escada-PE, 1879

Obs.: Dissolvido o Congresso Nacional pelo Decreto nº 19.398, de 11.11.1930, do Chefe do Governo Provisório. De 15.11.1933 a 20.07.1934, funcionou a Assembléia Nacional Constituinte, presidida, sucessivamente, pelo Ministro Hermenegildo de Barros, Presidente do Tribunal Superior Eleitoral, e pelo Deputado Antônio Carlos Ribeiro de Andrada.

21.07.1934 a 05.05.1937 ANTÔNIO CARLOS RIBEIRO DE ANDRADA
Barbacena-MG, 1870

05.05.1937 a 10.11.1937 PEDRO ALEIXO
Mariana-MG, 1901

Obs.: Dissolvido o Parlamento Nacional pela Constituição de 10.11.1937 (art. 178). Em 1946, funcionou a Assembléia Nacional Constituinte, presidida, sucessivamente, pelo Senador Fernando de Mello Viana e pelo Senador Nereu de Oliveira Ramos.

24.09.1946 a 11.03.1948 HONÓRIO FERNANDES MONTEIRO
Araraquara-SP, 1899

11.03.1948 a 11.03.1949 SAMUEL VITAL DUARTE
Alagoa Nova-PB, 1904

12.03.1949 a 11.03.1951 CARLOS CYRILLO JÚNIOR
Curitiba-PR, 1886

11.03.1951 a 02.02.1955 NEREU DE OLIVEIRA RAMOS
Lages-SC, 1888

04.02.1955 a 08.11.1955 CARLOS COIMBRA DA LUZ
Três Corações-MG, 1894

08.11.1955 a 11.03.1956 ANTÔNIO FLORES DA CUNHA

Obs.: Vice-Presidente, no exercício da Presidência da Câmara dos Deputados.

12.03.1956 a 10.03.1958 ULYSSES SILVEIRA GUIMARÃES
Rio Claro-SP, 1916

11.03.1958 a 23.02.1965 PASCHOAL RANIERI MAZZILLI
Caconde-SP, 1910

24.02.1965 a 01.03.1966 OLAVO BILLAC PINTO
Santa Rita do Sapucaí-MG, 1908

02.03.1966 a 28.11.1966 ADAUTO LÚCIO CARDOSO
Curvelo-MG, 1904

28.11.1966 a 03.02.1967 JOÃO BAPTISTA RAMOS
Queluz-SP, 1910

Obs.: Vice-Presidente, no exercício da Presidência da Câmara dos Deputados.

03.02.1967 a 22.02.1968	JOÃO BAPTISTA RAMOS Queluz-SP, 1910
23.02.1968 a 13.12.1968	JOSÉ BONIFÁCIO LAFAYETTE DE ANDRADA Barbacena-MG, 1904 **Obs.:** De 13.12.1968 a 22.10.1969, o Congresso Nacional esteve em recesso (ver Atos Complementares nºs 38, de 13.12.1968, e 72, de 15.10.1969).
22.10.1969 a 29.03.1970	JOSÉ BONIFÁCIO LAFAYETTE DE ANDRADA Barbacena-MG, 1904
30.03.1970 a 02.02.1971	GERALDO FREIRE DA SILVA Boa Esperança-MG, 1912
03.02.1971 a 27.02.1973	ERNESTO PEREIRA LOPES São Paulo-SP, 1905
28.02.1973 a 01.02.1975	FLÁVIO PORTELA MARCÍLIO Picos-PI, 1917
02.02.1975 a 28.02.1977	CÉLIO DE OLIVEIRA BORJA Rio de Janeiro-RJ, 1928
28.02.1977 a 02.02.1979	MARCO ANTÔNIO DE OLIVEIRA MACIEL Recife-PE, 1940 **Obs.:** De 01.04.1977 a 15.04.1977, o Congresso Nacional esteve em recesso (ver Atos Complementares nºs 102, de 01.04.1977 e 103, de 14.04.1977).
02.02.1979 a 25.02.1981	FLÁVIO PORTELA MARCÍLIO Picos-PI, 1917
26.02.1981 a 02.02.1983	NÉLSON MARCHEZAN Santa Maria-RS, 1938
02.02.1983 a	FLÁVIO PORTELA MARCÍLIO Picos-PI, 1917

PRESIDENTES DO SENADO FEDERAL

PRESIDENTES DO SENADO FEDERAL

	Obs.: Até 23.10.1930, o exercício da Presidência do Senado Federal coube ao Vice-Presidente da República.
15.06.1891 a 23.11.1891	FLORIANO VIEIRA PEIXOTO Ipioca (Floriano Peixoto) Maceió-AL, 1839
	Substituto PRUDENTE JOSÉ DE MORAES E BARROS, Vice-Presidente do Senado Federal. Itu-SP, 1841 **Obs.:** De 03.11.1891 a 23.11.1891, o Congresso Nacional esteve em recesso (ver Decretos nºs 641/91 e 685/91).
23.11.1891 a 15.11.1894	PRUDENTE JOSÉ DE MORAES E BARROS Itu-SP, 1841 **Obs.:** Vice-Presidente, no exercício da Presidência do Senado Federal.
15.11.1894 a 15.11.1898	MANOEL VICTORINO PEREIRA Salvador-BA, 1854 **Obs.:** De 10.11.1896 a 03.03.1897, exerceu a Presidência da República.
15.11.1898 a 15.11.1902	FRANCISCO DE ASSIS ROZA E SILVA Recife-PE, 1856 **Obs.:** De 10.10.1900 a 18.11.1900, exerceu a Presidência da República.
15.11.1902 a 15.11.1906	AFFONSO AUGUSTO MOREIRA PENNA Santa Bárbara-MG, 1847
15.11.1906 a 14.06.1909	NILO PROCÓPIO PEÇANHA Campos-RJ, 1867 **Obs.:** De 14.06.1909 a 15.11.1910, exerceu a Presidência da República.
15.11.1910 a 15.11.1914	WENCESLAU BRAZ PEREIRA GOMES São Caetano da Vargem Grande (Brazópolis)-MG, 1868

11.11.1914 a 15.11.1918 URBANO SANTOS DA COSTA ARAÚJO
Guimarães-MA, 1859

Obs.: De 08.09.1917 a 09.10.1917, exerceu a Presidência da República.

15.11.1918 a 09.06.1920 DELFIM MOREIRA DA COSTA RIBEIRO
Cristina-MG, 1868

Obs.: De 15.11.1918 a 28.07.1919, exerceu a Presidência da República.

10.06.1920 a 15.11.1922 FRANCISCO ÁLVARES BUENO DE PAIVA
Caldas-MG, 1861

Obs.: Como Vice-Presidente do Senado Federal, assumiu a Vice-Presidência da República em virtude do falecimento do titular, Delfim Moreira da Costa Ribeiro, em 10.06.1920.

15.11.1922 a 15.11.1926 ESTÁCIO DE ALBUQUERQUE COIMBRA
Barreiras-PE, 1872

15.11.1926 a 24.10.1930 FERNANDO DE MELLO VIANA
Sabará-MG, 1878

Obs.: Dissolvido o Congresso Nacional pelo Decreto nº 19.398, de 11.11.1939, do Chefe do Governo Provisório. De 15.11.1933 a 20.07.1934, funcionou a Assembléia Nacional Constituinte, presidida, sucessivamente, pelo Ministro Hermenegildo de Barros, Presidente do Tribunal Superior Eleitoral, e pelo Deputado Antônio Carlos Ribeiro de Andrada.

05.05.1935 a 10.11.1937 ANTÔNIO GARCIA DE MEDEIROS NETO
Caravelas-BA, 1886

Substituto

WALDOMIRO DE BARROS MAGALHÃES,
Vice-Presidente do Senado Federal
Passos-MG, 1883

Obs.: Dissolvido o Parlamento Nacional pela Constituição de 10.11.1937 (art. 178). Em 1946, funcionou a Assembléia Nacional Constituinte, presidida, sucessivamente, pelo Senador Fernando de Mello Viana e pelo Senador Nereu de Oliveira Ramos. Na vigência da Constituição de 18.09.1946, a Presidência do Senado Federal voltou a ser exercida pelo Vice-Presidente da República.

18.09.1946 a 31.01.1951 NEREU DE OLIVEIRA RAMOS
Lages-SC, 1888

Substituto

FERNANDO DE MELLO VIANA
Sabará-MG, 1878

Obs.: Vice-Presidente do Senado Federal.

31.01.1951 a 24.08.1954 JOÃO FERNANDES CAMPOS CAFÉ FILHO
Natal-RN, 1899

Obs.: Em 24.08.1954, assumiu a Presidência da República.

24.08.1954 a 01.02.1955	ALEXANDRE MARCONDES MACHADO FILHO São Paulo-SP, 1892 **Obs.:** Vice-Presidente, no exercício da Presidência do Senado Federal.
02.02.1955 a 11.11.1955	NEREU DE OLIVEIRA RAMOS Lages-SC, 1888 **Obs.:** Vice-Presidente, no exercício da Presidência do Senado Federal.
11.11.1955 a 31.01.1956	APOLÔNIO JORGE DE FARIA SALLES Altinho-PE, 1904 **Obs.:** Vice-Presidente, no exercício da Presidência do Senado Federal.
31.01.1956 a 25.08.1961	JOÃO BELCHIOR MARQUES GOULART São Borja-RS, 1918 **Obs.:** De 19.07.1956 a 27.07.1956 e a partir de 08.09.1961, exerceu a Presidência da República.
	Substituto AURO SOARES DE MOURA ANDRADE Barretos-SP, 1915 **Obs.:** Vice-Presidente do Senado Federal.
25.08.1961 a 21.02.1968	AURO SOARES DE MOURA ANDRADE Barretos-SP, 1915 **Obs.:** Vice-Presidente, no exercício da Presidência do Senado Federal.
22.02.1968 a 13.12.1968	GILBERTO MARINHO, Vice-Presidente do Senado Federal, no exercício da Presidência. Pelotas-RS, 1909 **Obs.:** De 13.12.1968 a 22.10.1969, o Congresso Nacional esteve em recesso (Ver Atos Complementares nºs 38, de 13.12.1968, e 72, de 15.10.1969). A partir da Emenda Constitucional nº 1, de 17.10.1969, o Senado Federal deixou de ser presidido pelo Vice-Presidente da República, passando o titular a ser eleito pelos seus membros.
30.03.1970 a 01.02.1971	JOÃO CLEOPHAS DE OLIVEIRA Vitória de Santo Antão-PE, 1894
02.02.1971 a 27.02.1973	PETRÔNIO PORTELLA NUNES Valença do Piauí-PI, 1925
28.02.1973 a 05.08.1973	FILINTO STRUKLING MÜLLER Cuiabá-MT, 1900
06.08.1973 a 31.01.1975	PAULO FRANCISCO TORRES Cantagalo-RJ, 1903
01.02.1975 a 21.02.1977	JOSÉ DE MAGALHÃES PINTO Santo Antônio do Monte-MG, 1909

22.02.1977 a 31.10.1979	PETRÔNIO PORTELLA NUNES Valença do Piauí-PI, 1925 **Obs.:** De 01.04.1977 a 15.04.1977, o Congresso Nacional esteve em recesso (Ver Atos Complementares nºs 102, de 01.04.1977, e 103, de 14.04.1977).
01.02.1979 a 23.02.1981	LUIZ VIANA FILHO Paris-França, 1908
24.02.1981 a 01.02.1983	JARBAS GONÇALVES PASSARINHO Xapuri-AC, 1920
02.02.1983 a 13.10.1983	NILO DE SOUZA COELHO Petrolina-PE, 1920
13.10.1983 a	MOACYR DALLA Colatina-ES, 1927

PRESIDENTES DO TRIBUNAL DE CONTAS DA UNIÃO

PRESIDENTES DO TRIBUNAL DE CONTAS DA UNIÃO

17.01.1893 a 24.08.1894	MANOEL FRANCISCO CORREIA Paranaguá-PR, 1831
24.08.1894 a 21.07.1919	DÍDIMO AGAPITO DA VEIGA JÚNIOR Friburgo (Nova Friburgo)-RJ, 1847
21.07.1919 a 02.01.1931	PEDRO TEIXEIRA SOARES São Fidelis-RJ, 1861
02.01.1931 a 23.05.1934	AGENOR LAFAYETE DE ROURE Friburgo (Nova Friburgo)-RJ, 1869
23.05.1934 a 02.01.1937	OCTÁVIO TARQUÍNIO DE SOUSA AMARANTHO Rio de Janeiro-RJ, 1889
02.01.1937 a 24.05.1938	CAMILO SOARES DE MOURA FILHO Ubá-MG, 1869
24.05.1938 a 02.01.1941	AUGUSTO TAVARES DE LYRA Macaíba-RN, 1872
02.01.1941 a 25.01.1946	RUBEN MACHADO DA ROSA Porto Alegre-RS, 1902
25.01.1946 a 02.01.1948	BERNARDINO JOSÉ DE SOUZA Vila Cristina-SE, 1884
02.01.1948 a 04.01.1949	ALFREDO GUIMARÃES DE OLIVEIRA LIMA Carangola-MG,
04.01.1949 a 18.10.1949	RUBEN MACHADO DA ROSA Porto Alegre-RS, 1902
18.10.1949 a 02.01.1952	JOAQUIM HENRIQUE COUTINHO Rio de Janeiro-RJ, 1894
02.01.1952 a 03.01.1955	MÁRIO DE BITTENCOURT SAMPAIO Rio de Janeiro-RJ, 1903

03.01.1955 a 02.01.1957	JOAQUIM HENRIQUE COUTINHO Rio de Janeiro-RJ, 1894
02.01.1957 a 02.01.1958	VERGNIAUD WANDERLEY Campina Grande-PB, 1905
02.01.1958 a 23.05.1959	ANTÔNIO CESÁRIO DE FARIA ALVIN FILHO MG, 1888
23.05.1959 a 02.01.1960	JOSÉ PEREIRA LIRA Cruz do Espírito Santo (Santa Rita)-PB, 1898
02.01.1960 a 10.02.1960	ANTÔNIO BROCHADO DA ROCHA Porto Alegre-RS, 1907
10.02.1960 a 02.01.1962	JOAQUIM HENRIQUE COUTINHO Rio de Janeiro-RJ, 1894
02.01.1962 a 01.02.1965	VERGNIAUD WANDERLEY Campina Grande-PB, 1905
01.02.1965 a 17.12.1965	ETELVINO LINS DE ALBUQUERQUE Sertânia-PE, 1908
17.12.1965 a 15.12.1967	ANTÔNIO DE FREITAS CAVALCÂNTI Penedo-AL, 1908
15.12.1967 a 16.12.1968	WÁGNER ESTELITA CAMPOS Catalão-GO, 1910
16.12.1968 a 26.08.1969	JOSÉ PEREIRA LIRA Cruz do Espírito Santo (Santa Rita)-PB, 1898
26.08.1969 a 15.12.1970	IBERÊ GILSON Vassouras-RJ, 1917
15.12.1970 a 02.01.1972	ABGAR DE CASTRO ARAÚJO RENAULT Barbacena-MG, 1908
02.01.1972 a 15.12.1972	MEM DE SÁ Porto Alegre-RS, 1905
15.12.1972 a 15.12.1973	JOÃO AGRIPINO FILHO Brejo da Cruz-PB, 1914
15.12.1973 a 16.12.1974	LUIZ OCTÁVIO PIRES E ALBUQUERQUE GALLOTTI Rio de Janeiro-RJ, 1930
16.12.1974 a 15.12.1975	JOÃO BAPTISTA RAMOS Queluz-SP, 1910
15.12.1975 a 15.12.1976	WÁGNER ESTELITA CAMPOS Catalão-GO, 1910
15.12.1976 a 15.12.1977	GLAUCO ANTÔNIO LESSA DE ABREU E SILVA Belo Horizonte-MG, 1914

15.12.1977 a 15.12.1978	GUIDO FERNANDO MONDIN Porto Alegre-RS, 1912
15.12.1978 a 14.12.1979	EWALD SIZENANDO PINHEIRO Natal-RN, 1917
14.12.1979 a 16.12.1980	GILBERTO MONTEIRO PESSÔA Recife-PE, 1917
16.12.1980 a 16.12.1982	LUCIANO BRANDÃO ALVES DE SOUZA Rio de Janeiro-RJ, 1924
16.12.1982 a	MÁRIO PACINI Manhuaçu-MG, 1917

TITULARES DOS ÓRGÃOS DO PODER JUDICIÁRIO

PRESIDENTES DO SUPREMO TRIBUNAL FEDERAL

PRESIDENTES DO SUPREMO TRIBUNAL FEDERAL

1891/1894	JOÃO ANTÔNIO DE ARAÚJO FREITAS HENRIQUES Salvador-BA, 1822
1894/1906	OLEGÁRIO HERCULANO DE AQUINO E CASTRO São Paulo-SP, 1828
1906/1908	JOAQUIM DE TOLEDO PISA E ALMEIDA Capivari-SP, 1842
1908/1910	EDUARDO PINDAÍBA DE MATOS São Luís-MA, 1831
1911/1924	HERMÍNIO FRANCISCO DO ESPÍRITO SANTO Recife-PE, 1841
1924/1927	ANDRÉ CAVALCÂNTI DE ALBUQUERQUE Pesqueira-PE,
1927/1930	GODOFREDO XAVIER DA CUNHA Porto Alegre-RS, 1860
1931	CAROLINO LEONI RAMOS Cachoeira-BA, 1857
1931/1937	EDMUNDO PEREIRA LINS Serro-MG, 1863
1937/1940	ANTÔNIO BENTO DE FARIA Rio de Janeiro-RJ, 1876
1940/1945	EDUARDO ESPÍNOLA Salvador-BA, 1875
1945/1949	JOSÉ LINHARES Guaramiranga (Baturité)-CE, 1886 Obs.: De 29.10.1945 a 31.01.1946, exerceu a Presidência da República.
1949/1951	LAUDO FERREIRA DE CAMARGO Amparo-SP, 1881

1951/1956	JOSÉ LINHARES Baturité-CE, 1886
1956/1959	OROZIMBO NONATO DA SILVA Sabará-MG,1891
1960/1961	FREDERICO DE BARROS BARRETO Pernambuco-PE, 1895
1962/1963	ANTÔNIO CARLOS LAFAYETE DE ANDRADA Barbacena-MG, 1900
1964/1966	ÁLVARO MOUTINHO RIBEIRO DA COSTA Rio de Janeiro-RJ, 1897
1967/1968	LUIZ GALLOTTI Tijucas-SC, 1904
1969	ANTÔNIO GONÇALVES DE OLIVEIRA Curvelo-MG, 1910
1969/1970	OSWALDO TRIGUEIRO DE ALBUQUERQUE MELO Alagoa Grande-PB, 1905
1971/1972	ALIOMAR DE ANDRADE BALEEIRO Salvador-BA, 1905
1973/1975	ELÓY JOSÉ DA ROCHA São Leopoldo-RS, 1907
1975/1977	DJACI ALVES FALCÃO Monteiro-PB, 1919
1977/1979	CARLOS THOMPSON FLORES Montenegro-RS, 1911
1979/1981	ANTÔNIO NEDER Pirapetinga-MG, 1911
1981/1983	FRANCISCO MANOEL XAVIER DE ALBUQUERQUE Manaus-AM, 1926
1983/	JOÃO BAPTISTA CORDEIRO GUERRA Rio de Janeiro-RJ, 1916

PRESIDENTES DO CONSELHO NACIONAL DA MAGISTRATURA

PRESIDENTES DO CONSELHO NACIONAL DA MAGISTRATURA

1979/1981	ANTÔNIO NEDER Pirapetinga-MG, 1911
1981/1983	FRANCISCO MANOEL XAVIER DE ALBUQUERQUE Manaus-AM, 1926
1983/	JOÃO BAPTISTA CORDEIRO GUERRA Rio de Janeiro-RJ, 1916

PRESIDENTES DO

TRIBUNAL FEDERAL DE RECURSOS

PRESIDENTES DO TRIBUNAL FEDERAL DE RECURSOS

27.06.1947 a 30.06.1949	AFRÂNIO ANTÔNIO DA COSTA Macaé-RJ, 1829
01.07.1949 a 11.03.1959	ARMANDO DA SILVA PRADO São Paulo-SP, 1880
11.03.1950 a 01.07.1951	ABNER CARNEIRO LEÃO DE VASCONCELOS Pereiro-CE, 1884
02.07.1951 a 30.06.1952	EDMUNDO DE MACEDO LUDOLF Rio de Janeiro-RJ, 1892
01.07.1952 a 01.01.1954	AMANDO SAMPAIO COSTA Maceió-AL, 1893
02.01.1954 a 01.01.1955	JOSÉ THOMAZ DA CUNHA VASCONCELLOS FILHO Rio de Janeiro-RJ, 1902
03.01.1955 a 01.01.1956	VASCO HENRIQUE D'ÁVILA Rio Pardo-RS, 1905
02.01.1956 a 01.01.1957	DJALMA TAVARES DA CUNHA MELO Recife-PE, 1906
02.01.1957 a 28.05.1957	ALFREDO LOUREIRO BERNARDES Rio de Janeiro-RJ, 1891
06.06.1957 a 31.12.1957	CÂNDIDO MESQUITA DA CUNHA LOBO Rio de Janeiro-RJ, 1894
02.01.1958 a 16.02.1959	ARTUR DE SOUZA MARINHO João Pessoa-PB, 1899
02.04.1959 a 02.06.1961	AFRÂNIO ANTÔNIO DA COSTA Macaé-RJ, 1829
03.06.1961 a 18.06.1963	AMANDO SAMPAIO COSTA Maceió-AL, 1893
18.06.1963 a 15.06.1965	JOSÉ THOMAZ DA CUNHA VASCONCELLOS FILHO Rio de Janeiro-RJ, 1902

16.06.1965 a 22.06.1967	AMÉRICO GODOY ILHA Cachoeira do Sul-RS, 1903
23.06.1967 a 22.06.1969	OSCAR SARAIVA São Paulo-SP, 1903
23.06.1969 a 23.06.1971	AMARÍLIO AROLDO BENJAMIM DA SILVA Castro Alves-BA, 1910
23.06.1971 a 23.06.1973	ARMANDO LEITE ROLEMBERG Japaratuba-SE, 1921
23.06.1973 a 23.06.1975	MÁRCIO RIBEIRO Lavras-MG, 1910
23.06.1975 a 23.06.1977	INÁCIO MOACIR CATUNDA MARTINS Santa Quitéria-CE, 1915
23.06.1977 a 23.06.1979	ÁLVARO PEÇANHA MARTINS Salvador-BA, 1912
23.06.1979 a 23.06.1981	JOSÉ NÉRI DA SILVEIRA Lavras do Sul-RS, 1932
23.06.1981 a 23.06.1983	JARBAS DOS SANTOS NOBRE Belém-PA, 1915
23.06.1983 a	JOSÉ FERNANDES DANTAS Pau dos Ferros-RN, 1928

PRESIDENTES DO SUPERIOR TRIBUNAL MILITAR

PRESIDENTES DO SUPERIOR TRIBUNAL MILITAR

Obs.: Com a denominação de Conselho Supremo Militar, teve como Presidentes, do início da República até 1893, os Marechais Deodoro da Fonseca e Floriano Peixoto. Pelo Decreto Legislativo nº 149, de 18.07.1893, passou a denominar-se Supremo Tribunal Militar. A Constituição de 1946 atribui-lhe o nome atual.

1893/1896	DELFIM CARLOS DE CARVALHO (Barão da Passagem), Almirante Rio de Janeiro, 1823
1896/1911	FRANCISCO PEREIRA PINTO, Almirante Rio de Janeiro, 1817
1911/1920	FRANCISCO DE PAULA ARGOLLO, Marechal Bahia, 1837
1920/1934	JOSÉ CAETANO DE FARIA, Marechal Rio de Janeiro, 1855
1934/1938	PEDRO MAX FERNANDO DE FRONTIN, Almirante Rio de Janeiro, 1867
1938/1941	FRANCISCO RAMOS DE ANDRADE NEVES, General-de-Divisão Rio Grande do Sul, 1874
1941/1942	ÁLVARO GUILHERME MARIANTE, General-de-Divisão Rio Grande do Sul, 1875
1942/1944	RAUL TAVARES, Almirante Rio de Janeiro, 1876
1944/1948	FRANCISCO JOSÉ DA SILVA JÚNIOR, General-de-Divisão Ceará, 1879
1948/1952	JOÃO FRANCISCO AZEVEDO MILANEZ, Almirante Rio de Janeiro, 1882

1952	MÁRIO ARY PIRES, General-de-Exército Rio Grande do Sul, 1882
1952/1956	FRANCISCO GIL CASTELLO BRANCO, General-de-Exército Rio de Janeiro, 1886
1956/1960	OCTÁVIO FIGUEIREDO DE MEDEIROS, Almirante-de-Esquadra Rio Grande do Sul, 1889
1960/1962	TRISTÃO DE ALENCAR ARARIPE JÚNIOR, General-de-Exército Espírito Santo, 1894
1962/1965	ÁLVARO HECKSHER, Tenente-Brigadeiro Rio de Janeiro, 1893
1965	WASHINGTON VAZ DE MELLO, Doutor Minas Gerais, 1895
1965/1967	DIOGO BORGES FORTES, Almirante-de-Esquadra Rio Grande do Sul, 1897
1967/1969	OLYMPIO MOURÃO FILHO, General-de-Exército Minas Gerais, 1900
1969/1971	ARMANDO PERDIGÃO, Tenente-Brigadeiro Rio de Janeiro, 1907
1971/1973	WALDEMAR DE FIGUEIREDO COSTA, Almirante-de-Esquadra Rio de Janeiro, 1904
1973	ADALBERTO PEREIRA DOS SANTOS, General-de-Exército Rio Grande do Sul, 1905
1973/1975	JURANDYR DE BIZARRIA MAMEDE, General-de-Exército Bahia, 1906
1975/1977	CARLOS ALBERTO HUET DE OLIVEIRA SAMPAIO, Tenente-Brigadeiro Rio de Janeiro, 1907
1977	SYLVIO MONTEIRO MOUTINHO, Almirante Rio de Janeiro, 1907
1977/1979	HÉLIO RAMOS DE AZEVEDO LEITE, Almirante Rio de Janeiro, 1911
1979/1981	REYNALDO MELLO DE ALMEIDA, General-de-Exército Paraíba, 1914

1981/1983	FABER CINTRA, Tenente-Brigadeiro Rio de Janeiro, 1915
1983/1984	OCTÁVIO JOSÉ SAMPAIO FERNANDES, Almirante-de-Esquadra Rio de Janeiro, 1914
1984/1985	JÚLIO DE SÁ BIERRENBACH, Almirante-de-Esquadra Sorocoba-SP, 1919

PRESIDENTES DO

TRIBUNAL SUPERIOR ELEITORAL

PRESIDENTES DO TRIBUNAL SUPERIOR ELEITORAL

Obs.: A partir da República, competia ao Congresso Nacional regular o processo de eleições. Pelo Decreto nº 21.076, de 24.02.1932, foi criado, na Justiça Eleitoral, um Tribunal Superior, presidido pelo Ministro Hermenegildo Rodrigues de Barros. A Constituição de 16.06.1934 instituiu o Tribunal Superior de Justiça Eleitoral, posteriormente excluído dos órgãos do Poder Judiciário pela Constituição de 10.11.1937. O Decreto-lei nº 7.586, de 28.05.1945, volta a prever a existência do órgão com o nome atual.

01.06.1945 a 03.07.1947	JOSÉ LINHARES Guaramiranga (Baturité)-CE, 1886 ***Substituto*** WALDEMAR CROMWELL DO RÊGO FALCÃO Baturité-CE, 1895 — Boston-Mass. — EUA, 1946 **Obs.:** De 29.10.1945 a 25.05.1946, ocupou a Presidência durante o afastamento do Titular chamado a exercer a Presidência da República.
03.07.1947 a 19.10.1950	ANTÔNIO CARLOS LAFAYETTE DE ANDRADA Barbacena-MG, 1900
19.10.1950 a 05.07.1951	ÁLVARO MOUTINHO RIBEIRO DA COSTA Rio de Janeiro-RJ, 1897
05.07.1951 a 06.09.1955	EDGARD COSTA Vassouras-RJ, 1887
06.09.1955 a 23.01.1957	LUIZ GALLOTTI Tijucas-SC, 1904
23.01.1957 a 09.09.1959	FRANCISCO DE PAULA ROCHA LAGOA Ouro Preto-MG, 1919
09.09.1959 a 23.01.1961	NÉLSON HUNGRIA HOFFBAUER Além Paraíba-MG, 1891

23.01.1961 a 30.07.1963	ARY DE AZEVEDO FRANCO Vassouras-RJ, 1900
30.07.1963 a 09.03.1965	CÂNDIDO MOTTA FILHO São Paulo-SP, 1897
09.03.1965 a 17.11.1966	ANTÔNIO MARTINS VILLAS BOAS Guiricema-MG, 1896
17.11.1966 a 17.01.1969	ANTÔNIO GONÇALVES DE OLIVEIRA Curvelo-MG, 1910
17.01.1969 a 11.02.1969	AMARÍLIO AROLDO BENJAMIM DA SILVA Castro Alves-BA, 1910 **Obs.:** Assumiu a Presidência em vista da aposentadoria do Titular.
11.02.1969 a 11.02.1971	ELOY JOSÉ DA ROCHA São Leopoldo-RS, 1907
11.02.1971 a 12.02.1973	DJACY ALVES FALCÃO Monteiro-PB, 1919
12.02.1973 a 12.11.1973	RAPHAEL DE BARROS MONTEIRO Areias-SP, 1908
12.11.1973 a 12.11.1975	CARLOS THOMPSON FLORES Montenegro-RS, 1911
12.11.1975 a 07.11.1977	FRANCISCO MANOEL XAVIER DE ALBUQUERQUE Manaus-AM, 1926
17.11.1977 a 17.11.1978	JOSÉ GERALDO RODRIGUES DE ALCKMIM Guaratinguetá-SP, 1915
09.11.1978 a 26.08.1980	JOÃO LEITÃO DE ABREU Cachoeira do Sul-RS, 1913
26.08.1980 a 15.09.1981	JOÃO BAPTISTA CORDEIRO GUERRA Rio de Janeiro-RJ, 1916
15.09.1981 a 12.11.1982	JOSÉ CARLOS MOREIRA ALVES Taubaté-SP, 1933
12.11.1982 a 28.08.1984	PEDRO SOARES MUÑOZ Herval do Sul-RS, 1916
28.08.1984 a	DÉCIO MEIRELLES DE MIRANDA Belo Horizonte-MG, 1916

Substituto

LUIZ RAFAEL MAYER
Monteiro-PB, 1919
Obs.: A partir de 10.09.1984 ocupou a Presidência durante o licenciamento do Titular.

PRESIDENTES DO

TRIBUNAL SUPERIOR DO TRABALHO

PRESIDENTES DO TRIBUNAL SUPERIOR DO TRABALHO

Obs.: Anteriormente à instituição do Tribunal Superior do Trabalho, efetuada pelo Decreto-lei nº 9.797, de 09.09.1946, suas atribuições estiveram afetas ao Conselho Nacional do Trabalho, criado pelo Decreto nº 16.027, 30.04.1923, e presidido, sucessivamente, por Augusto Viveiros de Castro (ago 1923 a fev 1925), Ataulpho Nápoles de Paiva (fev 1925 a nov 1930), Mário de Andrade Ramos (jan 1931 a jan 1933), Cassiano Tavares Bastos (jan 1933 a jan 1935), Francisco Barbosa Rezende (jan 1935 a mar 1942), Silvestre Péricles de Góis Monteiro (mar 1942 a jul 1943), Filinto Müller (jul 1943 a nov 1945) e Geraldo Montedônio Bezerra de Menezes (fev 1946 a set 1946).

23.09.1946 a 02.05.1951	GERALDO MONTEDÔNIO BEZERRA DE MENEZES Niterói-RJ, 1915
03.05.1951 a 01.05.1955	MANOEL ALVES CALDEIRA NETO Uberaba-MG, 1899
02.05.1955 a 03.01.1960	DELFIM MOREIRA JÚNIOR Santa Rita do Sapucaí-MG, 1904
04.01.1960 a 02.01.1964	JÚLIO DE CARVALHO BARATA Manaus-AM, 1905
02.01.1964 a 13.12.1966	ASTOLFO HENRIQUE SERRA São Luís-MA, 1900
14.12.1966 a 20.08.1968	HILDEBRANDO BIZÁGLIA Juiz de Fora-MG, 1913
21.08.1968 a 16.12.1971	THÉLIO DA COSTA MONTEIRO Rio de Janeiro-RJ, 1914
17.12.1971 a 18.12.1972	HILDEBRANDO BIZÁGLIA Juiz de Fora-MG, 1913

19.12.1972 a 17.12.1974	MOZART VICTOR RUSSOMANO Pelotas-RS, 1922
18.12.1976 a 14.12.1976	LUIZ ROBERTO DE REZENDE PUECH São Paulo-SP, 1914
15.12.1976 a 14.12.1978	RENATO GOMES MACHADO Rio de Janeiro-RJ, 1915
15.12.1978 a 02.12.1979	JOÃO DE LIMA TEIXEIRA Salvador-BA, 1909
03.12.1979 a 17.12.1980	GERALDO STARLING SOARES Alvinópolis-MG, 1911
18.12.1980 a 15.12.1982	RAYMUNDO DE SOUZA MOURA Óbidos-PA, 1912
16.12.1982 a	CARLOS ALBERTO BARATA SILVA Rio Grande-RS, 1920

REFERÊNCIAS BIBLIOGRÁFICAS

REFERÊNCIAS BIBLIOGRÁFICAS

ABRANCHES, João Dunshee de. *Governos e Congressos da República, 1889 a 1917.* Rio de Janeiro, M. Abranches, 1918. 2 v.

ACADEMIA PIAUIENSE DE LETRAS. *Governos republicanos do Piauí, de 1889 a 1979.* Terezina, 1982. 9 p. datilografadas.

ANDRADE, Francisco de Assis. Relação dos chefes do governo mineiro e seus secretários, de 1894 a 31 de dezembro de 1974. *Revista do Arquivo Público Mineiro.* (Belo Horizonte), (jan. 1975).

ARAGÃO, Antônio Ferrão Moniz de. *A Bahia e os seus governadores na República.* Salvador, Imprensa Oficial do Estado, 1923.

BASTOS, Paulo César. *Superior Tribunal Militar; 173 Anos de história.* Brasília, 1981. 115 p.

BRASIL. Arquivo Nacional. *Exercício da Presidência da República — 1889/1975.* Rio de Janeiro, 1975. 24 p. (Instrumentos de Trabalho, 11).

BRASIL. Congresso. Senado Federal. *Dados biográficos dos Senadores — 1946/1970.* Brasília, 1981.

BRASIL. Congresso. Senado Federal. PRODASEN. Relação dos Senadores; dados históricos e biográficos — 1890/1983. (Listagem).

BRASIL. Congresso. Senado Federal. Projeto de Biografias dos Senadores do Império e da República. *Dados biográficos dos ex-presidentes do Senado — 1826/1979.* Brasília, 1981. 80 p.

BRASIL. Congresso. Senado Federal. *Senadores; dados biográficos, 6ª e 7ª legislatura — 1971/1974.* Brasília, 1974. 206 p.

BRASIL. Congresso. Senado Federal. *Senadores; dados biográficos, 8ª legislatura — 1975/1979.* Brasília, 1975. 277 p.

BRASIL. Leis, decretos, etc. *Coleção das leis — 1808/1983.* Rio de Janeiro — Brasília, Departamento de Imprensa Nacional. 616 v.

BRASIL. Ministério da Fazenda. *Ministros da Fazenda — 1822/1972.* Rio de Janeiro, 1972. 240 p.

BRASIL. Presidência da República. *Livros de posse dos Ministros de Estado, dos Membros dos Gabinetes da PR e outras autoridades — 1902/1983.* Brasília.

BRASIL. Tribunal de Contas da União. *Ministros do TCU.* Brasília, 1982 — 192 p.

CABRAL, Oswaldo Rodrigues. *História da Santa Catarina,* Florianópolis, Secretaria de Educação e Cultura, 1968. 430 p.

CASCUDO, Luís da Câmara. *História do Rio Grande do Norte.* (Rio de Janeiro), MEC/Serviço de Documentação, (1955). 525 p.

CORRÊA, Carlos Humberto. *Guia dos Governadores de Santa Catarina.* Florianópolis, Secretaria de Educação e Cultura, 1979. 69 p.

DIÁRIO OFICIAL DA UNIÃO. Rio de Janeiro — Brasília, Departamento de Imprensa Nacional, 1938/1983.

ENCICLOPÉDIA BARSA. Rio de Janeiro, Encyclopaedia Britannica, 1973. 16 v.

ENCICLOPÉDIA MIRADOR INTERNACIONAL. São Paulo, Encyclopaedia Britannica do Brasil, 1980. 20 v.

FRANCO, Afonso Arinos de Melo. *A Câmara dos Deputados; síntese histórica*. Brasília, Câmara dos Deputados, 1976. 144 p.

GALVÃO, Miguel Arcanjo. *Relação dos cidadãos que tomaram parte no Governo do Brasil no período de março de 1808 a 15 de novembro de 1889*. Rio de Janeiro, Arquivo Nacional, 1969. 97 p.

GOVERNO DO ESTADO DO ACRE. Secretaria de Planejamento e Coordenação. Departamento de Geografia e Estatística. *Conheça o Acre e sua história*. Rio Branco, 1972. 61 p.

GOVERNO DO ESTADO DO PARANÁ. *Relação dos Governadores do Estado do Paraná, de 1889 a 1979*. (Pesquisa realizada no Arquivo Público do Governo). Curitiba (1982).

GOVERNO DO ESTADO DE PERNAMBUCO. Secretaria de Turismo, Cultura e Esportes. Arquivo Público Estadual. *Relação dos Governadores do Estado de Pernambuco, de 1889 a 1979*. Recife, 1981. 82 p. datilografadas.

GOVERNO DO ESTADO DO RIO GRANDE DO SUL. Secretaria da Administração. Assessoria de Publicações. *Relação dos Governadores do Estado do Rio Grande do Sul, de 1889 a 1979*. Porto Alegre, 1981. 10 p. datilografadas.

GRANDE ENCICLOPÉDIA DELTA LAROUSSE. Rio de Janeiro, Delta, 1970. 12 v.

JUS DOCUMENTAÇÃO. (Rio de Janeiro) v. 11, nº 10, out. 1958.

LACOMBE, Lourenço Luiz. *Os Chefes do Executivo Fluminense*. Petrópolis, Museu Imperial, 1973 (Monografias, 1).

LAGO, Laurênio. *Supremo Tribunal de Justiça e Supremo Tribunal Federal; dados biográficos — 1828/1978*. Brasília, Biblioteca do Exército, 1978. 336 p.

MEIRELES, Mário Martins. *História do Maranhão*. Rio de Janeiro, DASP, 1960. 395 p.

MELLO, Agenor Bandeira, ed. *Cartilha histórica da Bahia; a República e seus governadores*. Salvador, s.d., 121 p.

MENDES, Francisco Alexandre Ferreira. *Resenha histórica de Mato Grosso*. Cuiabá, Governo do Estado de Mato Grosso, 1977. 25 p.

NICOLAS, Maria. *Vultos paranaenses*. (Curitiba), s.ed., s.d.

NOVAES, Maria Stella. *História do Espírito Santo*. Vitória, Fundo Editorial do Espírito Santo, s.d.

PINTO, Geosélia da Silva. *História de Alagoas*. Maceió, U.F.A., 1979. 247 p.

REVISTA DO TRIBUNAL DE CONTAS DA UNIÃO. Brasília, Tribunal de Contas da União, 10 (24):1-329, 1981. (Edição extraordinária).

WACHOWICZ, Ruy Christovam. *Perfis de personalidades paranaenses*. (Curitiba), (Governo do Estado do Paraná), s.d.

WYNNE, J. Pires. *História de Sergipe, 1575-1930*. Rio de Janeiro, Pongetti, 1970. 470 p.

ÍNDICE ONOMÁSTICO

ÍNDICE ONOMÁSTICO

(Letra a letra, exceto os homófonos)

A

A. L. JOÃO D'ABREU 279
ABDON BATISTA 332
ABEL CHERMONT 296
ABEL NUNES DE FIGUEIREDO 297
ABEL PINHEIRO MACIEL FILHO 257
ABEL RIBEIRO FILHO 106
ABEL SAUERBRONN DE AZEVEDO MAGALHÃES 318
ABELARDO ALVARENGA MAFRA 329, 347
ABELARDO TÔRRES DA SILVA CASTRO 322
ABELARDO DE ARAÚJO JUREMA 177
ABGAR DE CASTRO ARAÚJO RENAULT 140, 362
ABÍLIO MINDÊLO BALTHAR 113, 122
ABNER CARNEIRO LEÃO DE VASCONCELOS 371
ACASTRO JORGE DE CAMPOS 333
ACRÍSIO MOREIRA DA ROCHA 270
ADALBERTO DE BARROS NUNES 216
ADALBERTO LARA DE ALMEIDA 118
ADALBERTO PEREIRA DOS SANTOS 202, 223, 374
ADAUTO LÚCIO CARDOSO 354
ADELMAR SOARES DA ROCHA 349
ADEMAR DE QUEIROZ 192
ADEMAR PEREIRA DE BARROS 337
ADERBAL RAMOS DA SILVA 334
ADERSON ANTÃO DE CARVALHO 310
ADOLFO AFONSO DA SILVA GORDO 321
ADOLFO BERGAMINI 272
ADOLPHO DE OLIVEIRA FRANCO 305
ADOLPHO KÔNDER 333
ADROALDO MESQUITA DA COSTA 117, 197, 205, 212
ADROALDO TOURINHO JUNQUEIRA AYRES 117
AFFONSO ALVES DE CAMARGO 304

AFFONSO ALVES DE CAMARGO NETTO 305
AFONSO ANSCHAN 327
AFONSO ARINOS DE MELLO FRANCO 155, 170
AFONSO AUGUSTO DE ALBUQUERQUE LIMA 204
AFFONSO AUGUSTO MOREIRA PENNA 37, 41, 291, 357
AFFONSO AUGUSTO MOREIRA PENNA JÚNIOR 75
AFONSO CLÁUDIO DE FREITAS ROSA 275
AFONSO CORRÊA LÍRIO 276
AFONSO GIFWNING DE MATTOS 285
AFONSO GONÇALVES FERREIRA COSTA 92
AFONSO NOGUEIRA SIMÕES CORRÊA 194
AFRÂNIO ANTÔNIO DA COSTA 371
AFRÂNIO DE MELLO FRANCO 64, 85, 86, 89, 90, 92
AFRÂNIO MESSIAS ALVES NUNES 315
AFRÂNIO SALGADO LAGES 262
AGAMENON SÉRGIO GODÓY DE MAGALHÃES 97, 99, 104, 309
AGENOR BARBOSA DE ALMEIDA 314
AGENOR LAFAYETE DE ROURE 71, 86, 361
AGNELO GERAQUE COLLET 317
AGOSTINHO JOSÉ RODRIGUES 305
AGRIPINO AZEVEDO 284
AGUINALDO BOULITREAU FRAGOSO 178
AGUINALDO CAIADO DE CASTRO 129
AIMÉ ALCEBÍADES SILVEIRA LAMAISON 273
AYRTON ACHÉ PILLAR 217
AJADIL DE LEMOS 327
AJALMAR VIEIRA DE MASCARENHAS 121
ALACID DA SILVA NUNES 297
ALACYR FREDERICO WERNER 240
ALAOR PRATA LEME SOARES 272
ALARICO DA SILVEIRA 82
ALBERTO ANDRADE DE QUEIROZ 127
ALBERTO AUGUSTO O. DINIZ 257
ALBERTO CARDOSO DE AGUIAR 63
ALBERTO DE SEIXAS MARTINS TORRES 27, 317
ALBERTO ENGELHARD 296
ALBERTO HOFFMANN 327
ALBERTO MARANHÃO 322
ALBERTO PASQUALINI 326
ALBERTO TAVARES SILVA 315
ALBINO GONÇALVES MEIRA 307
ALBINO SILVA 174, 181
ALCEBÍADES PEÇANHA 46, 53
ALCIDES FLORES SOARES JÚNIOR 326
ALCIDES LINS 292
ÁLCIO SOUTO 121
ALDERICO NOVAIS MACHADO 286
ALDO FERNANDES RAPOSO MELO 323
ALDO VILLAS BOAS 218, 226

ALEXANDRE CASSIANO DO NASCIMENTO 19, 21, 22
ALEXANDRE COLARES MOREIRA JÚNIOR 284
ALEXANDRE JOSÉ BARBOSA LIMA 307
ALEXANDRE JOSÉ BARBOSA LIMA SOBRINHO 309
ALEXANDRE MARCELINO BAYMA 331
ALEXANDRE MARCONDES MACHADO FILHO 103, 104, 106, 133, 359
ALEXANDRE ZACARIAS DE ASSUNÇÃO 296, 297
ALEXANDRINO FARIA DE ALENCAR 41, 45, 52, 57, 76
ALFEU ADELFO MONJARDIM DE ANDRADA E ALMEIDA 275
ALFREDO AUGUSTO GUIMARÃES BACKER 317
ALFREDO BERNARDES DA SILVA 71
ALFREDO BUZAID 215
ALFREDO DA CUNHA MARTINS 284
ALFREDO DA SILVA NEVES 318
ALFREDO EUGÊNIO DE ALMEIDA MAYA 34
ALFREDO GUIMARÃES DE OLIVEIRA LIMA 361
ALFREDO KARAM 234
ALFREDO LOPES DE MORAIS 278
ALFREDO LOUREIRO BERNARDES 371
ALFREDO NÁSSER 167
ALFREDO PINTO VIEIRA DE MELLO 69, 70
ALFREDO SÁ 264
ALGACYR GUIMARÃES 305
ALIM PEDRO 272
ALIOMAR DE ANDRADE BALEEIRO 368
ALÍPIO AYRES DE CARVALHO 305
ALLYRIO SALLES COELHO 149
ALYSSON PAULINELLI 225
ALMINO MONTEIRO ALVARES AFFONSO 180
ALMIR TURISCO DE ARAÚJO 279
ALOYSIO DA COSTA CHAVES 297
ALTAMIRO LOBO GUIMARÃES 333
ALTINO ARANTES MARQUES 336
ALUÍSIO ALVES 324
ALUÍZIO DE ANDRADE MOURA 322
ALUÍZIO PINHEIRO FERREIRA 329
ALUÍSIO SOARES RIBEIRO 314
ÁLVARO BATISTA DE OLIVEIRA 292
ÁLVARO BOTELHO MAIA 264
ÁLVARO CORREIA PAES 261
ÁLVARO DE ASSIS OSÓRIO MENDES 312
ÁLVARO DE BARROS LINS 150
ÁLVARO FIUZA DE CASTRO 134
ÁLVARO GUILHERME MARIANTE 373
ÁLVARO HECKSHER 374
ÁLVARO JÄNSEN SERRA LIMA SALDANHA 286
ÁLVARO LOPES MACHADO 299
ÁLVARO MOREIRA DE BARROS OLIVEIRA LIMA 311

ÁLVARO MOUTINHO RIBEIRO DA COSTA 368, 377
ÁLVARO PEÇANHA MARTINS 372
ÁLVARO PEREIRA DE CARVALHO 300
ÁLVARO PEREIRA DE SOUZA LIMA 127
ÁLVARO ROCHA PEREIRA DA SILVA 318
ÁLVARO SÍSIFO CORREIA 313
ALZIR BENJAMIM CHALOUB 235
AMADEU DA CUNHA LAQUINTINIE 97
AMANDO SAMPAIO COSTA 371
AMARÍLIO AROLDO BENJAMIN DA SILVA 372, 378
AMARO BEZERRA CAVALCÂNTI DE ALBUQUERQUE 27, 63, 64, 272
AMARO DE AZAMBUJA VILANOVA 308
AMARO GOMES PEDROSA 309
AMAURE RAPHAEL DE ARAÚJO FRAGA 204
AMAURY DE OLIVEIRA E SILVA 180
AMAURY KRUEL 169, 171, 172, 178
AMBRÓSIO MACHADO DA CUNHA CAVALCÂNTI 307
AMÉRICO BRASILIENSE DE ALMEIDA E MELO 16, 335
AMÉRICO GODÓY ILHA 372
AMÉRICO LOBO LEITE PEREIRA 303
AMÉRICO VESPÚCIO DOS REIS 285
AMÉRICO WANICK 285
AMÍLCAR DA SILVA PEREIRA 345
AMÍLCAR DUTRA DE MENEZES 257
ANDRÉ AVELINO DE PAIVA GADELHA 300
ANDRÉ CAVALCÂNTI DE ALBUQUERQUE 367
ANDRÉ CARRAZONI 182, 187
ANDRÉ FERNANDES DE SOUZA 187
ANDRÉ FRANCO MONTORO 168, 337
ANDRÉ GUSTAVO PAULO DE FRONTIN 272
ANFRÍSIO DE LOBÃO VERAS FILHO 313
ÂNGELO AMAURY STÁBILE 236
ÂNGELO CALMON DE SÁ 227
ÂNGELO DÁRIO RIZZI 273
ÂNGELO MENDES DE MORAIS 272, 347
ÂNGELO NOLASCO DE ALMEIDA 168
ANNÍBAL BARCELLOS 345
ANÍBAL BENÍCIO DE TOLEDO 288
ANNÍBAL FREIRE DA FONSECA 75, 76, 107
ANÍBAL MIRANDA FERREIRA DA SILVA 258
ANÍSIO AUTO DE ABREU 312
ANYSIO BOTELHO 180
ANOR TEIXEIRA DOS SANTOS 141, 150
ANTÃO GONÇALVES DE FARIA 21, 22
ANTENOR DE FRANÇA NAVARRO 300
ANTÔNIO A. FRAGOMENI 273
ANTÔNIO ADOLPHO DA FONTOURA MENNA BARRETO 52
ANTÔNIO ALFREDO DA GAMA E MELO 299
ANTÔNIO ALVES CÂMARA JÚNIOR 139, 146
ANTÔNIO ANÍBELLI 305

ANTÔNIO AUGUSTO BORGES DE MEDEIROS 325
ANTÔNIO AUGUSTO DA SILVA 34
ANTÔNIO AUGUSTO DE AZEVEDO SODRÉ 272
ANTÔNIO AUGUSTO DE CARVALHO CHAVES 305
ANTÔNIO AUGUSTO DE LIMA 291
ANTÔNIO AURELIANO CHAVES DE MENDONÇA 233, 293
ANTÔNIO BALBINO DE CARVALHO FILHO 127, 128, 169, 172, 178, 180, 182, 268
ANTÔNIO BARRETO MENDES VIANNA 147
ANTÔNIO BENTO DE FARIA 367
ANTÔNIO BORGES LEAL CASTELLO BRANCO FILHO 193
ANTÔNIO BRÍCIO DE ARAÚJO 285
ANTÔNIO BROCHADO DA ROCHA 362
ANTÔNIO CAMILO DE OLIVEIRA 134
ANTÔNIO CÂNDIDO RODRIGUES 46
ANTÔNIO CARLOS BARCELLOS 147
ANTÔNIO CARLOS KÔNDER REIS 334
ANTÔNIO CARLOS LAFAYETE DE ANDRADA 368, 377
ANTÔNIO CARLOS PEIXOTO MAGALHÃES 268
ANTÔNIO CARLOS RIBEIRO DE ANDRADA 58, 97, 292, 354
ANTÔNIO CESÁRIO DE FARIA ALVIN FILHO 362
ANTÔNIO CESÁRIO DE FIGUEIREDO 287
ANTÔNIO CLEMENTE R. BITTENCOURT 263
ANTÔNIO COELHO NETO 347
ANTÔNIO COELHO RODRIGUES 271
ANTÔNIO CONSTANTINO NÉRI 263
ANTÔNIO CORRÊA DA COSTA 287
ANTÔNIO COUTINHO GOMES PEREIRA 63
ANTÔNIO DA CRUZ CORDEIRO SÊNIOR 299
ANTÔNIO DA SILVA PESSOA 299
ANTÔNIO DE BARROS CARVALHO 148
ANTÔNIO DE FREITAS BRANDÃO 342
ANTÔNIO DE FREITAS CAVALCÂNTI 362
ANTÔNIO DELFIM NETTO 202, 210, 216, 236, 241
ANTÔNIO DE NOVAES FILHO 120
ANTÔNIO DE PÁDUA CHAGAS FREITAS 281, 319
ANTÔNIO DE SAMPAIO DÓRIA 111
ANTÔNIO DE SIQUEIRA HORTA 340
ANTÔNIO DIAS FERREIRA 271
ANTÔNIO DIAS LEITE JÚNIOR 204, 211, 218
ANTÔNIO DINIS DANTAS DE MELO 339
ANTÔNIO DINO DA COSTA BUENO 336
ANTÔNIO DO PRADO LOPES PEREIRA 292
ANTÔNIO EMILIANO DE SOUSA CASTRO 295
ANTÔNIO ENÉIAS GUSTAVO GALVÃO 20
ANTÔNIO EPAMINONDAS DE BARROS CORREIA 307
ANTÔNIO FAUSTINO PORTO SOBRINHO 204
ANTÔNIO FERNANDES DANTAS 268, 323
ANTÔNIO FERRÃO MONIZ DE ARAGÃO 267

ANTÔNIO FERREIRA DE OLIVEIRA BRITO 168, 181
ANTÔNIO FERREIRA MARQUES 235
ANTÔNIO FERREIRA RÜPPEL 305
ANTÔNIO FLORES DA CUNHA 354
ANTÔNIO FONSECA PIMENTEL 169, 172, 174, 182
ANTÔNIO FRANCISCO AZEREDO DA SILVEIRA 224
ANTÔNIO FRANCISCO DE PAULA E SOUZA 21, 22
ANTÔNIO FREDERICO DE CARVALHO MOTA 269
ANTÔNIO FREIRE DA SILVA 312
ANTÔNIO FREITAS NETO 315
ANTÔNIO GALDINO GUEDES 300
ANTÔNIO GARCIA DE MEDEIROS NETO 358
ANTÔNIO GOMES AGUIRRE 275
ANTÔNIO GOMES PIMENTEL 263
ANTÔNIO GONÇALVES DE OLIVEIRA 136, 151, 368, 378
ANTÔNIO GONÇALVES FERREIRA 27, 307
ANTÔNIO GUEDES DE MIRANDA 261
ANTÔNIO JORGE CORRÊA 229
ANTÔNIO JOSÉ CAIADO 277
ANTÔNIO JOSÉ DE MELO E SOUSA 322, 323
ANTÔNIO JOSÉ DE SIQUEIRA MENESES 339, 341
ANTÔNIO JOSÉ FERREIRA BRAGA 304
ANTÔNIO JUAREZ FARIAS 301
ANTÔNIO LEITE DE FIGUEIREDO 287
ANTÔNIO LEONARDO DA SILVEIRA DANTAS 340
ANTÔNIO LEÔNCIO PEREIRA FERRAZ 313
ANTÔNIO LOMANTO JÚNIOR 268
ANTÔNIO LUIZ AFFONSO DE CARVALHO 15, 16
ANTÔNIO MARIA COELHO 287
ANTÔNIO MARTINS DE ALMEIDA 286
ANTÔNIO MARTINS DE ANDRADE 313
ANTÔNIO MARTINS VILLAS BOAS 378
ANTÔNIO MENA GONÇALVES 288
ANTÔNIO MOREIRA CÉSAR 331
ANTÔNIO NÉDER 368, 369
ANTÔNIO NICOLÁO FALCÃO DA FROTA 10, 15
ANTÔNIO OLYNTHO DOS SANTOS PIRES 28, 291
ANTÔNIO PÁDUA SALES 64
ANTÔNIO PAES DE BARROS 287
ANTÔNIO PAULINO LIMPO DE ABREU 22
ANTÔNIO PEDRO ALVES DE BARROS 287
ANTÔNIO PEREIRA DA SILVA E OLIVEIRA 332, 333
ANTÔNIO PINTO NOGUEIRA ACIÓLI 269
ANTÔNIO PIRES DA FONSECA 286
ANTÔNIO PRADO JÚNIOR 272
ANTÔNIO ROGÉRIO COIMBRA 296
ANTÔNIO SEMEÃO DE LAMENHA FILHO 262
ANTÔNIO TORRES GALVÃO 309
ANTÔNIO TEIXEIRA GUEIROS 296
ANTÔNIO VICENTE BULCÃO VIANA 333

ANTÔNIO VICENTE DE ANDRADE BEZERRA 308
ANTÔNIO WANDERLEY NAVARRO PEREIRA LINS 332
APOLÔNIO JORGE DE FARIAS SALLES 106, 127, 135, 359
APRÍGIO JOSÉ DE SOUZA 278
APULCRO MOTA 340
AQUILES DE FARIA LISBOA 286
AQUILINO MOTA DUARTE 349
ARAMIS TABORDA ATHAYDE 136, 140
AREOLINO ANTÔNIO DE ABREU 312
ARGEMIRO DE ASSIS BRASIL 181
ARGEMIRO DE FIGUEIREDO 300
ARGEU HORTÊNCIO MONJARDIM 275
ARY DE AZEVEDO FRANCO 378
ARI MARCOS DA SILVA 329
ARI PARREIRAS 318
ARY RIBEIRO VALADÃO 280
ARÍDIO MARTINS DE MAGALHÃES 350
ARIEL PACCA DA FONSECA 224
ARISTEU BORGES DE AGUIAR 275
ARISTIDES ALEXANDRE CAMPOS 276
ARISTIDES DA SILVEIRA LOBO 10
ARISTIDES NAPOLEÃO DE CARVALHO 342
ARISTILIANO LAUREANO RAMOS 333
ARÍZIO DE VIANA 129, 136
ARLINDO FRANCISCO NOGUEIRA 312
ARMANDO CORRÊA 296
ARMANDO DA SILVA PRADO 371
ARMANDO DE BRITO 217
ARMANDO DE OLIVEIRA ASSIS 194
ARMANDO DE QUEIROZ MONTEIRO FILHO 168
ARMANDO DE SALES OLIVEIRA 337
ARMANDO DE SOUSA E MELLO ARARIGBÓIA 149
ARMANDO DIAS MENDES 225
ARMANDO FIGUEIRA TROMPOWSKY DE ALMEIDA 112, 121
ARMANDO LEITE ROLEMBERG 372
ARMANDO PERDIGÃO 374
ARMANDO RIBEIRO FALCÃO 146, 147, 150, 223
ARMANDO SERRA DE MENEZES 217
ARNALDO DA COSTA PRIETO 225, 227
ARNALDO DE SIQUEIRA PINTO DA LUZ 76, 81, 82
ARNALDO ESTEVÃO DE FIGUEIREDO 288
ARNALDO LOBO 297
ARNALDO LOPES SUSSEKIND 186, 194
ARNALDO RODRIGUES BARBALHO 227, 238
ARNALDO ROLLEMBERG GARCEZ 342
ARNOLDO TOSCANO 192
ARNOLFO RODRIGUES DE AZEVEDO 354
ARNON AFFONSO DE FARIAS MELLO 261
ARTHUR ANTUNES MACIAL 288
ARTHUR CARLOS GERHARDT SANTOS 276

ARTHUR CÉSAR FERREIRA REIS 264
ARTUR CÉSAR RIOS 353
ARTHUR DA COSTA E SILVA 185, 187, 192, 201
ARTHUR DA SILVA BERNARDES 292
ARTHUR DA SILVA BERNARDES FILHO 75, 156
ARTHUR DE AZEVEDO HENNING 345
ARTUR DE SOUZA COSTA 98, 105
ARTHUR DE SOUZA MARINHO 371
ARTHUR DIOCLECIANO DE OLIVEIRA 331
ARTHUR DUARTE CANDAL FONSECA 220
ARTHUR GUIMARÃES DE ARAÚJO JORGE 99
ARTHUR HESCKET HALL 150
ARTHUR NEIVA 268
ARTHUR PEREIRA DE CASTILHO NETO 234
ARTHUR QUADROS COLARES MOREIRA 284
ARTHUR RICART DA COSTA 234
ASDRÚBAL MARTINS SOARES 276
ASTOLDO DE BARROS SERRA 285
ASTOLFO DUTRA NICÁCIO 353
ASTOLFO HENRIQUE SERRA 379
ASTOLFO VIEIRA DE REZENDE 77
ATTÍLIO FRANCISCO XAVIER FONTANA 334
AUGUSTO BORBOREMA 295
AUGUSTO CÉSAR DA SILVA 339
AUGUSTO CÉZAR DE SÁ DA ROCHA MAIA 238
AUGUSTO COCHRANE DE ALENCAR 70
AUGUSTO DO AMARAL PEIXOTO 272
AUGUSTO DO PRADO FRANCO 342
AUGUSTO FRUTUOSO MONTEIRO DA SILVA 283
AUGUSTO HAMANN RADEMAKER GRÜNEWALD 185, 186, 201, 209, 215
AUGUSTO HIDALGO DE LIMA 258
AUGUSTO INÁCIO DO ESPÍRITO SANTO CARDOSO 90
AUGUSTO LEOPOLDO RAPOSO DA CÂMARA 322
AUGUSTO MAYNARD GOMES 341, 342
AUGUSTO MONTENEGRO 295
AUGUSTO OLÍMPIO GOMES DE CASTRO 283
AUGUSTO PÚBLICO 268
AUGUSTO TASSO FRAGOSO 85
AUGUSTO TAVARES DE LYRA 41, 45, 57, 58, 59, 322, 361
AUGUSTO VIANA DO CASTELLO 81
AUGUSTO XIMENO DE VILLEROY 263
AURELIANO AUGUSTO DE AZEVEDO PEDRA 259
AURELINO DE ARAÚJO LEAL 318
AURÉLIO CORREIA DO CARMO 297
AURÉLIO DE LYRA TAVARES 169, 181, 202, 209
AURÉLIO RODRIGUES VIANA 267
AURIZ COELHO E SILVA 349
AURO SOARES DE MOURA ANDRADE 359

B

BADGER TEIXERIA DA SILVEIRA 319
BAYARD LUCAS DE LIMA 273
BALTASAR GÓIS 339
BERLARDINO CRUVINEL 279
BELARMINO NEVES GALVÃO 349
BELISÁRIO AUGUSTO DE OLIVEIRA PENA 92
BELMIRO SIQUEIRA 206
BENEDITO AUGUSTO CARVALHO DOS SANTOS 270
BENEDITO AUGUSTO DA SILVA 261
BENEDITO COSTA NETO 117
BENEDICTO DUTRA 196
BENEDITO MARTINS NAPOLEÃO DO REGO 313
BENEDITO PEREIRA LEITE 284
BENEDITO VALADARES RIBEIRO 292
BENJAMIN CONSTANT BOTELHO DE MAGALHÃES 10, 11
BENJAMIN EURICO CRUZ 173
BENJAMIN LIBERATO BARROSO 269
BENJAMIN MACEDO COSTA 150
BENJAMIN MÁRIO BAPTISTA 218
BENTO JOSÉ F. JÚNIOR 295
BENTO JOSÉ LAMENHA LINS 303
BENTO MANUEL RIBEIRO CARNEIRO MONTEIRO 272
BENTO MUNHOZ DA ROCHA NETO 135, 140, 305
BERNARDINO DE SOUSA MONTEIRO 275
BERNARDINO JOSÉ DE CAMPOS JÚNIOR 27, 28, 335, 336, 353
BERNARDINO JOSÉ DE SOUZA 361
BERNARDO ANTÔNIO DE FARIA ALBERNAZ 277
BERNARDO SAYÃO CARVALHO DE ARAÚJO 279
BERNARDO VASQUES 28
BERTINO DUTRA DA SILVA 322
BERTHOLINO JOAQUIM GONÇALVES NETTO 237, 241
BIBIANO SÉRGIO MACEDO DA FONTOURA COSTALLAT 20, 22
BRÁS ARANTES 277
BRASIL PINHEIRO MACHADO 304
BRASIL RAMOS CAIADO 278
BRÁULIO XAVIER DA SILVA PEREIRA 267
BRIGÍDIO FERNANDES TINOCO 156

C

CAETANO MANUEL DE FARIA E ALBUQUERQUE 287
CAETANO MUNHOZ DA ROCHA 304
CAIO MÁRIO DA SILVA PEREIRA 157, 163
CAIO TÁCITO SÁ VIANA PEREIRA DE VASCONCELOS 151
CAMILO SOARES DE MOURA 287
CAMILO SOARES DE MOURA FILHO 361
CÂNDIDO BARATA RIBEIRO 271

CÂNDIDO CALDAS 268
CÂNDIDO DE OLIVEIRA NETO 170
CÂNDIDO DE OLIVEIRA RAMOS 333
CÂNDIDO FLORIANO DA COSTA BARRETO 283
CÂNDIDO JOSÉ DA COSTA 325
CÂNDIDO MESQUITA DA CUNHA LOBO 371
CÂNDIDO MOTTA FILHO 121, 135, 140, 378
CÂNDIDO NOBERTO DOS SANTOS 327
CANROBERT PEREIRA DA COSTA 104, 118, 136
CARLOS ALBERTO ALLGAYER 239
CARLOS ALBERTO ALVES DE CARVALHO PINTO 179, 337
CARLOS ALBERTO BARATA SILVA 380
CARLOS ALBERTO DA FONTOURA 205, 211, 219
CARLOS ALBERTO HUET DE OLIVEIRA SAMPAIO 203, 374
CARLOS ALFREDO BERNARDES 168, 170
CARLOS AUGUSTO CALDAS DA SILVA 323
CARLOS AUGUSTO COLARES MOREIRA 313
CARLOS AUGUSTO DE CARVALHO 21, 28
CARLOS AUGUSTO PEREIRA GUIMARÃES 336
CARLOS BALTAZAR DA SILVEIRA 33, 317
CARLOS BARBOSA GONÇALVES 325
CARLOS CALERO RODRIGUES 235
CARLOS CAVALCÂNTI DE ALBUQUERQUE 304
CARLOS CÉSAR DE OLIVEIRA SAMPAIO 272
CARLOS CYRILLO JÚNIOR 145, 354
CARLOS COIMBRA DA LUZ 117, 133, 292, 354
CARLOS DE CAMPOS 336
CARLOS DE LIMA CAVALCÂNTI 308
CARLOS DE MEIRA MATOS 280
CARLOS DE MELO PEIXOTO FILHO 353
CARLOS DE SOUZA DUARTE 105, 106, 120
CARLOS EMÍDIO DE ANDRADE PEIXOTO 284
CARLOS EUGÊNIO DE ANDRADE GUIMARÃES 46
CARLOS FERNANDO MONTEIRO LINDENBERG 276
CARLOS FREDERICO WERNECK DE LACERDA 281
CARLOS FURTADO DE SIMAS 205, 211
ver KARLOS HEINZ RISCHBIETER
CARLOS JORGE CALHEIROS DE LIMA 259
CARLOS LEITE RIBEIRO 271
CARLOS MACHADO DE BITTENCOURT 28, 325
CARLOS MAXIMILIANO PEREIRA DOS SANTOS 57, 59, 93
CARLOS MEDEIROS SILVA 129, 136, 192
CARLOS MOLINARI CAIROLI 177
CARLOS MOURA DE MORAES VERAS 310
CARLOS PINHEIRO CHAGAS 278
CARLOS SANTOS 327
CARLOS THOMPSON FLORES 368, 378
CARLOS VAZ DE MELO 353
CARLOS VIACAVA 235
CAROLINO LEONI RAMOS 367

CASEMIRO DIAS VIEIRA JÚNIOR 284
CÉLIO DE OLIVEIRA BORJA 355
CELSO BARROSO LEITE 203
CELSO CALMON NOGUEIRA DA GAMA 276
CELSO MONTEIRO FURTADO 174, 181
CELSO PEÇANHA 319
CELSO RAMOS 334
CELSO REIS DE FREITAS 285
CELSO TEIXEIRA BRANT 148
CÉSAR ALEXANDRE ABOND 286
CÉSAR CALS DE OLIVEIRA FILHO 238, 270
CÉSAR DE MESQUITA SERVA 288
CÉSAR RESENDE DO RÊGO MONTEIRO 264
CÉSAR TASSO SALDANHA LEMOS 347
CÍCERO DE OLIVEIRA SALLES 196
CID FEIJÓ SAMPAIO 310
CIPRIANO DA COSTA FERREIRA 288
CIRO DE FREITAS VALE 104, 119
CYRO ESPÍRITO SANTO CARDOSO 126, 129
CIRO FRANKLIN DE AZEVEDO 341
CIRO VIEIRA DA CUNHA 276
CLÁUDIO DE PAULA PENNA 180
CLEMENTE MARIANI BITTENCOURT 120, 156, 161
CLENÍCIO DA SILVA DUARTE 230
CLODOALDO DA FONSECA 260
CLODOALDO FREITAS 311
CLODOMIR SERRÃO CARDOSO 286
CLORALDINO SOARES SEVERO 236
CLOTÁRIO PORTUGAL 304
CLÓVIS BEZERRA CAVALCÂNTI 301
CLÓVIS MONTEIRO TRAVASSOS 168, 195
CLÓVIS NOVA DA COSTA 349
CLÓVIS PESTANA 119, 156
CLÓVIS RAMALHETE MAIA 242
CLÓVIS SALGADO DA GAMA 148, 293
CLÓVIS SILVA DE MORAIS RÊGO 297
COLOMBO MACHADO SALLES 334
CONFÚCIO PAMPLONA 217
CONRADO HECK 90
CONSTÂNCIO RIBEIRO DA MAYA 277
CONSTANTE GOMES SODRÉ 275
CONSTANTINO CARNEIRO DE ALBUQUERQUE 310
CONSTANTINO LUÍS PALETTA 20
CORDOLINO JOSÉ AMBRÓSIO 319
CORIOLANO DE CARVALHO E SILVA 312
CHRISPIM JACQUES BIAS FORTES 291
CRISTIANO DIAS LOPES FILHO 276
CRISTÓVÃO NUNES PIRES 331
CUSTÓDIO JOSÉ DE MELLO 20, 21
CUSTÓDIO REIS PRÍNCIPE JÚNIOR 268

D

DALMO LEME PRAGANA 205
DANIEL AGOSTINHO FARACO 195
DANIEL CAMPOS 340
DANIEL SERAPIÃO DE CARVALHO 120
DANILO DUARTE DE MATOS AREOSA 264
DANILO VENTURINI 239, 242
DANTON COELHO 128
DARCI AZAMBUJA 326
DARCY DUARTE DE SIQUEIRA 230
DARCY RIBEIRO 173, 181
DARIO CAVALCANTE DE ALBUQUERQUE 260
DARIO MOREIRA DE CASTRO ALVES 224
DAVID MORETZSOHN CAMPISTA 42
DÉCIO HONORATO DE MOURA 146
DÉCIO MEIRELLES DE MIRANDA 378
DÉCIO PALMEIRO DE ESCOBAR 192
DEJENAL TAVARES QUEIROZ 342
DELFIM CARLOS DE CARVALHO 373
DELFIM MOREIRA DA COSTA RIBEIRO 63, 69, 292, 358
DELFIM MOREIRA JÚNIOR 379
DÉLIO JARDIM DE MATTOS 226, 237
DEMERVAL PEIXOTO 309
DEMÉTRIO NUNES RIBEIRO 11
DEMÓCRITO BARBOSA 318
DÍDIMO AGAPITO DA VEIGA JÚNIOR 361
DILERMANDO DA CUNHA ROCHA 349
DÍLSON SANTANA DE QUEIROZ 227
DINARTE DE MEDEIROS MARIZ 324
DIOCLÉCIO DANTAS DUARTE 323
DIÓGENES DE C. RIBEIRO 278
DIOGO BORGES FORTES 374
DIOGO LORDELLO DE MELLO 273
DIONÍSIO BENTES 296
DIONÍSIO DE ARAÚJO MACHADO 342
DIONYSIO EVANGELISTA DE CASTRO CERQUEIRA 28, 29
DYRCEU ARAÚJO NOGUEIRA 225
DIRCEU MENDES ARCOVERDE 315
DIVALDO SURUAGY 262
DJACI ALVES FALCÃO 368, 378
DJACIR CAVALCÂNTI DE ARRUDA 349
DJALMA MARTINS VELOSO 315
DJALMA TAVARES DA CUNHA MELO 371
DOMÍCIO DA GAMA 64
DOMINGOS ALVES BARRETO LEITE 325
DOMINGOS CORRÊA DE MORAIS 335, 336
DOMINGOS DE ABREU AZEVEDO VASCONCELOS 309
DOMINGOS JOSÉ DA ROCHA 291
DOMINGOS SPOLIDORO 327
DOMINGOS TEÓFILO DE CARVALHO LEAL 263

DORGIVAL TERCEIRO NETO 301
DORVAL PIRES PÔRTO 264
DUARTE HUET BACELAR PINTO GUEDES 295
DULCÍDIO DO ESPÍRITO SANTO CARDOSO 272
DULPHE PINHEIRO MACHADO 106

E

EDÉLZIO VIEIRA DE MELO 342
EDDY SAMPAIO ESPELLET 229
EDGARD COSTA 377
EDGAR DE GOES MONTEIRO 261
EDGAR DO AMARAL 150
EDGAR LUÍS SCHNEIDER 326
EDGARD MAGALHÃES 150
EDGARD PEREIRA DE CERQUEIRA FILHO 258
EDGAR RÊGO SANTOS 128, 135
EDMAR DE SOUZA 196
EDMAR FETTER 327
EDMUNDO DA VEIGA 42, 77
EDMUNDO DE MACEDO LUDOLF 371
EDMUNDO DE MACÊDO SOARES E SILVA 119, 204, 211, 318
EDMUNDO JORDÃO AMORIM DO VALE 134
EDMUNDO NAVARRO DE ANDRADE 91
EDMUNDO PENNA BARBOSA DA SILVA 147
EDMUNDO PEREIRA LINS 367
EDWARD CATTETE PINHEIRO 156, 297
EDUARDO AUGUSTO BRÊTAS DE NORONHA 195, 203
EDUARDO CARLOS VILHENA DO AMARAL 292
EDUARDO CARVALHO TESS 180
EDUARDO CATALÃO 140
EDUARDO ERNESTO DA GAMA CERQUEIRA 291
EDUARDO ESPÍNOLA 367
EDUARDO GOMES 135, 195
EDUARDO GONÇALVES RIBEIRO 263
EDUARDO HENRIQUE GIRÃO 269
EDUARDO LOPES RODRIGUES 193
EDUARDO MATTOS PORTELLA 236
EDUARDO PEREIRA DE CARVALHO 235
EDUARDO PINDAÍBA DE MATOS 367
EDUARDO RIOS FILHO 120
EDUARDO WANDENKOLK 9, 10
EFIGÊNIO FERREIRA DE SALES 264
EGYDIO MICHAELSEN 180
EITEL DE OLIVEIRA LIMA 272
ELÁDIO DE AMORIM 279
ÉLCIO ÁLVARES 276
ÉLCIO COSTA COUTO 229
ELEAZAR SOARES CAMPOS 286

ELEUTÉRIO FRAZÃO MUNIZ VARELA 283
ELIAS FIRMINO DE SOUSA MARTINS 311
ELIEZER BATISTA DA SILVA 173, 180
ELISEU GUILHERME DA SILVA 331
ELISEU PAGLIOLI 173
ELISEU RESENDE 236
ELIZABETH AZIZE 265
ELIZIÁRIO JOSÉ BARBOZA 27
ELMO SEREJO FARIAS 273
ELÓY JOSÉ DA ROCHA 368, 378
EMYGDIO DANTAS BARRETO 52, 308
EMILIANO ESTANISLAU AFONSO 264
EMÍLIO GARRASTAZU MÉDICI 205, 215
EMÍLIO HOFFMANN GOMES 305
EMÍLIO RODRIGUES RIBAS 280
EMMANUEL VARGAS LEAL 241
ENE GARCEZ DOS REIS 349
ENÉAS MARTINS 52, 295
ÊNIO DOS SANTOS PINHEIRO 329
EPAMINONDAS DE OLIVEIRA MARTINS 257
EPAMINONDAS GOMES DOS SANTOS 128
EPAMINONDAS JÁCOME 257
EPITÁCIO DA SILVA PESSOA 33, 34, 69
EPITÁCIO MOTTA DELGADO 347
ERALDO GUEIROS LEITE 310
ÉRICO DELAMARE 105
ERNANDES LOPES DORVILLÉ 262
ERNANE GALVÊAS 235
ERNÂNI AYRES SÁTYRO E SOUZA 301
ERNÂNI AYROSA DA SILVA 235
ERNÂNI DO AMARAL PEIXOTO 148, 181, 318
ERNÂNI GUILHERME FERNANDES DA MOTTA 226, 238
ERNESTO DE MELLO BAPTISTA 192
ERNESTO DE SOUZA CAMPOS 120
ERNESTO DORNELLES 148, 149, 326
ERNESTO GEISEL 162, 196, 223
ERNESTO PEREIRA LOPES 355
ERNESTO SIMÕES DA SILVA FREITAS FILHO 127
ERÔNIDES FERREIRA DE CARVALHO 341, 342
ESMERALDINO OLYMPIO TORRES BANDEIRA 45
ESPIRIDIÃO AMIN HELOU FILHO 334
ESTÁCIO DE ALBUQUERQUE COIMBRA 75, 307, 308, 358
ESTÁCIO GONÇALVES SOUTO MAIOR 168
ESTÊVÃO ALVES CORREIA 288
ESTHER DE FIGUEIREDO FERRAZ 237
ETELVINO LINS DE ALBUQUERQUE 309, 362
EUCLIDES QUANDT DE OLIVEIRA 227
EUCLIDES TRICHES 327
EUCLIDES VIEIRA MALTA 260
EUCLYDES ZENÓBIO DA COSTA 126, 134

EUGÊNIO BARROS 286
EUGÊNIO DE MELO 277
EUGÊNIO GUDIN 134
EUGÊNIO LUIZ MÜLLER 332
EUGÊNIO RODRIGUES JARDIM 278
EURICO BARTOLOMEU RIBEIRO 286
EURICO DE AGUIAR SALLES 145
EURICO DE FREITAS VALE 296
EURICO GASPAR DUTRA 98, 104, 117
EURICO VIEIRA RESENDE 276
EURÍPEDES ESTÊVES DE LIMA 341
EURÍPEDES GARCEZ DO NASCIMENTO 304
EURÍPIDES CLEMENTINO DE AGUIAR 312
EURO BRANDÃO 225
EVANDRO CAVALCÂNTI LINS E SILVA 178, 181
EVANDRO MOREIRA DE SOUZA LIMA 219
EWALD SIZENANDO PINHEIRO 363
EXPEDITO MACHADO DA PONTE 179
EZEQUIAS PEGADO CORTEZ 323

F

FABER CINTRA 375
FÁBIO RIODI YASSUDA 218
FAUSTINO DE ALBUQUERQUE E SOUSA 270
FAVORINO BASTOS MÉRCIO 203
FELICIANO PIRES DE ABREU SODRÉ 318
FELINTO ELÍSIO DE OLIVEIRA AZEVEDO 322
FELIPE ANTÔNIO XAVIER BARROS 279
FELIPE FIRMINO RODRIGUES CHAVES 20
FELIPE MOREIRA LIMA 270
FELIPE SCHMIDT 332
FELISBELLO FIRMO DE OLIVEIRA FREIRE 21, 339
FÉLIX DE AZAMBUJA BRILHANTE 347
FÉLIX DE BARROS CAVALCÂNTI DE LACERDA 90
FÉLIX GASPAR DE BARROS E ALMEIDA 37
FÉLIX PIMENTEL BARRETO 308
FÉLIX VALOIS DE ARAÚJO 349
FENELON MÜLLER 288
FERNANDO ABBOTT 325
FERNANDO ANTUNES 93, 103
FERNANDO AUGUSTO DE ALMEIDA 91
FERNANDO BELFORT BETHLEM 224
FERNANDO CARNEIRO DA CUNHA NÓBREGA 148, 149
FERNANDO CORRÊA DA COSTA 288
FERNANDO COSTA 105
FERNANDO DE MELLO VIANA 81, 292, 358
FERNANDO DE SOUZA COSTA 337
FERNANDO JOSÉ LEÃO GUILHON 297

FERNANDO LOBO LEITE PEREIRA 19, 21, 22, 23
FERNANDO PAULO CARRILHO MILANEZ 177
FERNANDO PRESTES DE ALBUQUERQUE 335, 336
FERNANDO RAMOS DE ALENCAR 147
FERNANDO RAMOS PEREIRA 349
FERNANDO RIBEIRO DO VAL 202
FERNANDO SETEMBRINO DE CARVALHO 76, 269
FILETO PIRES FERREIRA 263
FILINTO STRUKLING MÜLLER 359
FIRMINO LOPES DO RÊGO 331
FIRMO FREIRE DO NASCIMENTO 107
FLÁVIO ASSUNÇÃO CARDOSO 329
FLÁVIO FIGUEIREDO DE MEDEIROS 118
FLÁVIO PORTELA MARCÍLIO 270, 355
FLÁVIO RIBEIRO COUTINHO 300
FLÁVIO SUPLICY DE LACERDA 194
FLORÊNCIO PEREIRA DO LAGO 263
FLORENTINO ÁVIDOS 275
FLORIANO AUGUSTO RAMOS 162
FLORIANO DA SILVA MACHADO 264
FLORIANO DE LIMA BRAYNER 141, 146
FLORIANO PEIXOTO FARIA LIMA 319
FLORIANO VIEIRA PEIXOTO 10, 15, 19, 35
FONTOURA BORGES DO AMARAL MELLO 333
FORTUNATO FÓSTER VIDAL 9, 15
FRANCELINO PEREIRA DOS SANTOS 293
FRANCISCO AFONSO DE CARVALHO 261
FRANCISCO ALVARES BUENO DE PAIVA 69, 358
FRANCISCO ALVES ATAÍDE 276
FRANCISCO AMINTAS DA COSTA BARROS 321
FRANCISCO ANTÔNIO DE MOURA 20
FRANCISCO ANTÔNIO DE SALLES 52, 291
FRANCISCO ANTUNES MACIEL JÚNIOR 89
FRANCISCO BADARÓ JÚNIOR 125
FRANCISCO BERTHOLDO SOUZA 278
FRANCISCO CAMILO DE HOLANDA 300
FRANCISCO CARLOS DE CASTRO NEVES 156
FRANCISCO CHAVES DE OLIVEIRA BOTELHO 82, 317
FRANCISCO CLEMENTINO DE SANTIAGO DANTAS 168, 178
FRANCISCO DA CUNHA MACHADO 284
FRANCISCO DA ROCHA CAVALCANTE 260
FRANCISCO DA SILVA TAVARES 325
FRANCISCO DAS CHAGAS CALDAS RODRIGUES 314
FRANCISCO DAS CHAGAS RIBEIRO MAGALHAES 315
FRANCISCO DE AQUINO CORREIA 288
FRANCISCO DE ASSIS ALBUQUERQUE PEIXOTO 349
FRANCISCO DE ASSIS CORRÊA DE MELLO 146, 149, 186
FRANCISCO DE ASSIS PEIXOTO GOMIDE 335
FRANCISCO DE ASSIS ROZA E SILVA 33, 353, 357
FRANCISCO DE CARVALHO MELLO 187, 197

FRANCISCO DE LIMA E SILVA 321
FRANCISCO DE MENEZES PIMENTEL 139, 270
FRANCISCO D'OLIVEIRA CONDE 257
FRANCISCO DE PAULA ARGOLLO 28, 37, 373
FRANCISCO DE PAULA A. VASCONCELOS 257
FRANCISCO DE PAULA BELFORT DUARTE 283
FRANCISCO DE PAULA BROCHADO DA ROCHA 141, 170, 327
FRANCISCO DE PAULA LUPÉRIO SANTOS 318
FRANCISCO DE PAULA OLIVEIRA GUIMARÃES 353
FRANCISCO DE PAULA QUINTANILHA RIBEIRO 157
FRANCISCO DE PAULA ROCHA LAGOA 217, 377
FRANCISCO DE PAULA RODRIGUES ALVES 21, 28, 37, 335, 336
FRANCISCO DE PAULA RODRIGUES ALVES FILHO 38, 42
FRANCISCO DE SÁ LESSA 272
FRANCISCO DE SALLES BRASIL 331
FRANCISCO DE SALES MEIRA E SÁ 322
FRANCISCO DE SOUZA PORTO 341
FRANCISCO EMÍLIO PÓVOA 278
FRANCISCO FERREIRA DE CASTRO 314
FRANCISCO FURQUIM WERNECK DE ALMEIDA 271
FRANCISCO GIL CASTELLO BRANCO 113, 347, 374
FRANCISCO GLYCÉRIO DE CERQUEIRA LEITE 9, 11
FRANCISCO GURGEL DE OLIVEIRA 321
FRANCISCO JOSÉ CARDOSO JÚNIOR 303
FRANCISCO JOSÉ COELHO NETO 20
FRANCISCO JOSÉ DA SILVA JÚNIOR 337, 373
FRANCISCO JOSÉ DA SILVA PORTO 260
FRANCISCO JOSÉ PINTO 100, 107
FRANCISCO LACERDA DE AGUIAR 276
FRANCISCO LEITE NETO 342
FRANCISCO LEOPOLDO RODRIGUES JARDIM 277
FRANCISCO LUÍS DA SILVA CAMPOS 89, 91, 93, 100, 103
FRANCISCO MANOEL DOS SANTOS PACHECO 260
FRANCISCO MANOEL XAVIER DE ALBUQUERQUE 368, 369, 378
FRANCISCO MARCELINO DE SOUSA AGUIAR 271
FRANCISCO MARCONDES MACHADO 317
FRANCISCO MARQUES DE GÓES CALMON 268
FRANCISCO MENDES 127
FRANCISCO NEGRÃO DE LIMA 103, 125, 146, 272, 281
FRANCISCO PEREIRA DA SILVA 264
FRANCISCO PEREIRA PASSOS 271
FRANCISCO PEREIRA PINTO 373
FRANCISCO PORTELLA 317
FRANCISCO RAMOS DE ANDRADE NEVES 92, 373
FRANCISCO RANGEL PESTANA 335
FRANCISCO RÉGIS DE OLIVEIRA 52
FRANCISCO SÁ 46, 76
FRANCISCO SILVIANO DE ALMEIDA BRANDÃO 291

FRANCISCO SOARES PALMEIRA 260
FRANCISCO WALDIR PIRES DE SOUZA 182, 187
FRANCISCO WALDERLEY DANTAS 258
FRANCISCO VIEIRA DE ALENCAR 121
FRANCISCO VÍTOR DA FONSECA E SILVA 317
FRANCISCO XAVIER DA SILVA 303, 304
FRANCISCO XAVIER DA SILVA GUIMARÃES 317
FRANCISCO XAVIER DE CARVALHO 283
FREDERICO AUGUSTO ÁLVARES DA SILVA 291
FREDERICO AUGUSTO RODRIGUES DA COSTA 268
FREDERICO CARLOS SOARES CAMPOS 288
FREDERICO DE BARROS BARRETO 368
FREDERICO DE SÁ FILGUEIRAS 285
FREDERICO FROTA 329
FREDERICO SOLON DE SAMPAIO RIBEIRO 287
FRITZ AZEVEDO MANSO 224, 229
FÚLVIO CORIOLANO ADUCCI 333

G

GABINO SUZANO DE ARAÚJO BESOURO 259, 311
GABRIEL DE REZENDE PASSOS 169, 292
GABRIEL GRÜN MOSS 156, 162
GABRIEL LOUREIRO BERNARDES 85
GABRIEL LUÍS FERREIRA 311
GABRIEL MONTEIRO DA SILVA 122
GALDINO TEIXEIRA DE BARROS LORETO 275
GASTÃO BAPTISTA DE CARVALHO 347
GASTÃO VIDIGAL 119
GEMINIANO LYRA CASTRO 82
GENEROSO MARQUES DOS SANTOS 303
GENEROSO PAES LEME DE SOUZA PONCE 287
GENTIL AUGUSTO DE MORAIS BITTENCOURT 295
GEORGINO AVELINO 323
GERALDO ANTÔNIO NOGUEIRA MINÉ 237
GERALDO AZEVEDO HENNING 224
GERALDO DE ALMEIDA PINTO 196
GERALDO FREIRE DA SILVA 355
GERALDO GURGEL DE MESQUITA 258
GERALDO MEDEIROS DE MELO 262
GERALDO MONTEDÔNIO BEZERRA DE MENEZES 379
GERALDO STARLING SOARES 380
GEROCÍLIO GUEIROS 349
GÉRSON CAMATA 276
GERVÁSIO DUNCAN DE LIMA RODRIGUES 121
GETÚLIO BARBOSA DE MOURA 187
GETÚLIO DORNELLES VARGAS 82, 89, 97, 103, 125, 326
GILBERTO DA SILVA PORTO 99

GILBERTO MARINHO 359
GILBERTO MESTRINHO DE MEDEIROS RAPOSO 264, 265
GILBERTO MONTEIRO PESSÔA 228, 363
GILVAN CORREIA DE QUEIROZ 172, 174, 182
GLAUCO ANTÔNIO LESSA DE ABREU E SILVA 206, 212, 220, 362
GODOFREDO MENDES VIANA 285
GODOFREDO XAVIER DA CUNHA 367
GOLBERY DO COUTO E SILVA 197, 228, 234. 239, 241

GONÇALO DE FARO ROLLEMBERG 340
GRACIANO DOS SANTOS NEVES 275
GRATULIANO DA COSTA BRITO 300
GREGÓRIO PORTO DA FONSECA 92
GREGÓRIO TAUMATURGO DE AZEVEDO 263, 311
GUÁLTER MARIA MENEZES DE MAGALHÃES 224
GUATAÇARA BORBA CARNEIRO 305
GUIDO FERNANDO MONDIN 363
GUILHERME AUGUSTO CANÊDO DE MAGALHÃES 194
GUILHERME CARNEIRO DA ROCHA MARBACK 268
GUILHERME DE SOUSA CAMPOS 340
GUILHERME DUQUE ESTRADA DE MORAES 239
GUILHERME EDELBERTO HERMSDORFF 91
GUILHERME GRACINDO SOARES PALMEIRA 262
GUILHERME JOSÉ MOREIRA 263
GUSTAVO CAPANEMA 99, 106, 292
GUSTAVO LANGSCH 327
GUSTAVO MORAES REGO REIS 228
GUSTAVO RICHARD 331, 332

H

HAHNEMANN GUIMARÃES 107
HAMILTON PRISCO PARAÍSO 156
HAROLDO CORRÊA DE MATTOS 239
HAROLDO LEON PEREZ 305
HAROLDO TEIXEIRA VALLADÃO 122
HARRY AMORIM 289
HASTÍNFILO DE MOURA 336
HEGESIPO DE CAMPOS MEIRELES 279
HEITOR COLLET 318
HEITOR LYRA 126
HEITOR MORAES FLEURY 279
HEITOR TEIXEIRA PENTEADO 336
HÉLIO ANTÔNIO SCARABÔTOLO 201
HÉLIO CARLOMAGNO 327
HÉLIO CRUZ DE OLIVEIRA 162
HÉLIO DA COSTA CAMPOS 349
HÉLIO DE ALMEIDA 171, 173, 179
HÉLIO GARCIA 293
HÉLIO LOBO LEITE PEREIRA 59
HÉLIO MAGALHÃES DE ARAÚJO 349

HÉLIO MARCOS PENNA BELTRÃO 204, 211, 239, 241
HÉLIO PEREIRA BICUDO 179
HÉLIO PEREIRA DIAS 226
HÉLIO PRATES DA SILVEIRA 273
HÉLIO RAMOS DE AZEVEDO LEITE 374
HÉLSIO PINHEIRO CORDEIRO 276
HELVÍDIO NUNES DE BARROS 314
HENOCH DA SILVA REIS 264
HENRIQUE ARISTIDES GUILHEM 98, 104
HENRIQUE BAPTISTA DUFFLES TEIXEIRA LOTT 134, 139, 146
HENRIQUE BRANDÃO CAVALCÂNTI 204, 219, 227
HENRIQUE DA SILVA COUTINHO 275
HENRIQUE DE TOLEDO DODSWORTH 272
HENRIQUE DOMINGOS RIBEIRO BARBOSA 170
HENRIQUE FLANZER 218
HENRIQUE FLEIUSS 149
HENRIQUE HELION VELHO DE CÓRDOVA 334
HENRIQUE MELQUÍADES CAVALCÂNTI 333
HENRIQUE PEREIRA DE LUCENA 9, 11, 15, 16, 307
HENRIQUE RODRIGUES VALLE 178
HENRIQUE SMITH BAYMA 337
HENRIQUE VALADARES 271
HERCÍLIO PEDRO DA LUZ 332, 333
HERCOLINO CASCARDO 322
HERCULANO BANDEIRA DE MELO 307
HERCULANO DE CARVALHO E SILVA 336
HERCULANO DE SOUZA LOBO 278
HERCULANO NINA PRAGA 285
HERIBERTO HULSE 334
HERMES ERNESTO DA FONSECA 267
HERMES LIMA 169, 171, 172, 173, 174, 178
HERMES RODRIGUES DA FONSECA 41, 51
HERMILO DE FREITAS MELRO 261
HERMÍNIO FRANCISCO DO ESPÍRITO SANTO 367
HERVÉ BERLANDEZ PEDROSA 219
HYGINO ANTÔNIO BAPTISTON 236
HYGINO CAETANO CORSETTI 219
HIGINO CÍCERO DA CUNHA 311
HILDEBRANDO BIZÁGLIA 379
HILDEBRANDO DE ARAÚJO GÓIS 272
HILDEBRANDO POMPEU PINTO ACCIOLY 119
HOMERO BAPTISTA 64, 70
HONORATO CÂNDIDO FERREIRA CALDAS 299
HONÓRIO FERNANDES MONTEIRO 117, 121, 354
HORÓRIO GURGEL DO AMARAL 271
HORÁCIO DANTAS DE GÓIS 342
HORÁCIO LÁFER 127, 147
HOSANAH DE CAMPOS GUIMARÃES 279

HUGO DE ALMEIDA LEME 193
HUGO DE ANDRADE ABREU 228
HUGO DE ARAÚJO FARIA 128, 169
HUGO RIBEIRO CARNEIRO 257
HUGO SILVA 318
HUGO VITORINO ALQUERES BAPTISTA 218
HUMBERTO DA SILVA GUEDES 330
HUMBERTO DE ALENCAR CASTELO BRANCO 191
HUMBERTO DE AREIA LEÃO 313
HUMBERTO DE SOUZA MELLO 220, 229
HUMBERTO MARTINS RIBEIRO 278
HUNALD SANTAFLOR CARDOSO 342

I

IBERÊ GILSON 362
IBRAHIM ABI-ACKEL 234
IDÁLIO SARDENBERG 219
ILDEFONSO ABREU ALBANO 269
ILDEFONSO SIMÕES LOPES 71
ILDO MENEGHETTI 326, 327
IGNÁCIO B. DE LOYOLA 279
INÁCIO HENRIQUE DE GOUVEIA 275
INÁCIO MOACIR CATUNDA MARTINS 372
INNOCÊNCIO SERZEDELLO CORRÊA 19, 21, 22, 23, 271, 303
IRAPUAN COSTA JÚNIOR 280
IRINEU BORNHAUSEN 334
IRINEU JOFILI 322
ÍRIS REZENDE MACHADO 280
ISMAR DE GÓES MONTEIRO 261
ISNARD GARCIA DE FREITAS 141, 151
ISRAEL PINHEIRO DA SILVA 273, 293
IVAN BICHARA SOBREIRA 301
IVAN DE SOUZA MENDES 272
IVANHOÉ GONÇALVES MARTINS 345
IVAR FIGUEIREDO SALDANHA 286
IVO ARZUA PEREIRA 203, 210
IVO D'AQUINO FONSECA 136, 333
IVO DE MAGALHÃES 273
IVO SILVEIRA 334

J

JACINTHO ATALIBA OSÓRIO 268
JACINTHO DE ASSUNÇÃO PAES DE MENDONÇA 259
JACOB MANOEL GAYOSO E ALMENDRA 314
JÁDER FONTENELLE BARBALHO 297
JAIME ARAÚJO DOS SANTOS 329

JAIME AUGUSTO DA COSTA E SILVA 347
JAYME BRASÍLIO DE ARAÚJO 193
JAIME CANET JÚNIOR 306
JAYME PORTELLA DE MELO 205, 211
JAIR DANTAS RIBEIRO 178
JAIR DE OLIVEIRA SOARES 239, 328
JAIR TOVAR 136
JAMES F. DARCY 71
JANARY GENTIL NUNES 345
JANILENE VASCONCELOS DE MELO 330
JÂNIO DA SILVA QUADROS 155, 337
JARBAS DOS SANTOS NOBRE 372
JARBAS GONÇALVES PASSARINHO 203, 210, 217, 239, 297, 360
JARY GOMES 288
JEREMIAS DE MATTOS FONTES 319
JERÔNIMO AMÉRICO RAPOSO DA CÂMARA 321, 322
JERÔNIMO COIMBRA BUENO 279
JERÔNIMO DE SOUZA MONTEIRO 275
JERÔNIMO DIX-SEPT ROSADO MAIA 323
JERÔNYMO RODRIGUES DE MORAES JARDIM 29
JESUÍNO UBALDO CARDOSO DE MELLO 53
JESUS BULAMARQUE HOSANAH 329
JOÃO AGRIPINO FILHO 157, 300, 362
JOÃO ALBERTO LINS DE BARROS 336
JOÃO ALVES DE CASTRO 278
JOÃO ALVES FILHO 342
JOÃO ANTÔNIO DE ARAÚJO FREITAS HENRIQUE 367
JOÃO ANTÔNIO LUIZ COELHO 295
JOÃO ARISTIDES WILTGEN 205
JOÃO AUGUSTO DE ARAÚJO CASTRO 178
JOÃO BARBALHO UCHÔA CAVALCÂNTI 11, 16
JOÃO BATISTA ACIOLY JÚNIOR 260
JOÃO BAPTISTA DA COSTA CARVALHO 340
JOÃO BAPTISTA DE OLIVEIRA FIGUEIREDO 219, 228, 233
JOÃO BAPTISTA CORDEIRO GUERRA 368, 369, 378
JOÃO BATISTA DO RÊGO BARROS CAVALCÂNTI DE ALBUQUERQUE 331
JOÃO BATISTA MASCARENHAS DE MORAES 129, 136
JOÃO BAPTISTA RAMOS 149, 354, 355, 362
JOÃO BELCHIOR MARQUES GOULART 128, 145, 155, 167, 177, 359
JOÃO BONIFÁCIO GÓMES DE SIQUEIRA 277
JOÃO CALISTO LOBO 315
JOÃO CAMILO PENNA 238
JOÃO CÂNDIDO FERREIRA 304
JOÃO CÂNDIDO FERREIRA FILHO 304
JOÃO CARLOS BARRETO 150, 157
JOÃO CARLOS DOS SANTOS MADER 329
JOÃO CARLOS MACHADO 326
JOÃO CARLOS MARQUES HENRIQUE NETO 330

JOÃO CARLOS VITAL 106, 272
JOÃO CARUSO SCUDERI 326
JOÃO CASTELO RIBEIRO GONÇALVES 286
JOÃO CLAUDINO DE OLIVEIRA CRUZ 299
JOÃO CLEMENTE BAENA SOARES 235
JOÃO CLEOPHAS DE OLIVEIRA 127, 359
JOÃO CLÍMACO D'ALMEIDA 314, 315
JOÃO D'ABREU ver A. L. JOÃO D'ABREU
JOÃO DA COSTA BEZERRA DE CARVALHO 307
JOÃO DA CRUZ E SANTOS 311
JOÃO DA MATA MACHADO 353
JOÃO DA MATA PAIVA 323
JOÃO DANTAS MARTINS DOS REIS 342
JOÃO DE ANDRADE GARCEZ 342
JOÃO DE BARRO CASSAL 325
JOÃO DE CARVALHO OLIVEIRA 239
JOÃO DE DEUS MENNA BARRETO 85, 318
JOÃO DE DEUS MOREIRA DE CARVALHO 311
JOÃO DE DEUS PIRES LEAL 313
JOÃO DE LIMA TEIXEIRA 268, 380
JOÃO DE MENDONÇA LIMA 105, 112
JOÃO DE MENEZES DÓRIA 304
JOÃO DE OLIVEIRA CASTRO VIANNA JÚNIOR 147
JOÃO DE SEGADAS VIANNA 168
JOÃO DE SEIXAS DÓRIA 342
JOÃO DIONÍSIO FILGUEIRA 323
JOÃO DOMINGOS RAMOS 311, 312
JOÃO DURVAL CARNEIRO 268
JOÃO FELIPPE PEREIRA 21, 22, 271
JOÃO FERNANDES CAMPOS CAFÉ FILHO 125, 133, 358
JOÃO FERNANDES DE LIMA 300
JOÃO FERREIRA DE ARAÚJO PINTO 267
JOÃO FERREIRA JOHNSON 92
JOÃO FRANCISCO AZEVEDO MILANEZ 373
JOÃO GERALDO PIQUET CARNEIRO 242
JOÃO GOMES RIBEIRO 321
JOÃO GOMES RIBEIRO FILHO 98
JOÃO GONÇALVES DE SOUZA 196
JOÃO GONÇALVES DUARTE 20
JOÃO GONÇALVES PEREIRA LIMA 59, 64
JOÃO GUALBERTO TORREÃO DA COSTA 284
JOÃO GUILHERME DE ARAGÃO 151, 237
JOÃO GUILHERME LAMEIRA BITENCOURT 296
JOÃO GUIMARÃES PINHO 332
JOÃO JOSÉ BATISTA TUBINO 262
JOÃO LAGRECA 323
JOÃO LEITÃO DE ABREU 219, 240, 378
JOÃO LOPES FERREIRA FILHO 353
JOÃO LOPES MACHADO 299
JOÃO LOURENÇO DA SILVA MILANEZ 283

JOÃO LUÍS ALVES 75
JOÃO LUÍS FERREIRA 312
JOÃO LUÍS TAVARES 283
JOÃO MANGABEIRA 171, 172, 177
JOÃO MANUEL DE CARVALHO 276
JOÃO MANSUR 305
JOÃO MARIA LOUREIRO TAVARES 340
JOÃO MARQUES DOS REIS 99
JOÃO MAURÍCIO DE MEDEIROS 106, 112
JOÃO NEPOMUCENO DE MEDEIROS MALLET 34, 287
JOÃO NEVES DA FONTOURA 118, 126
JOÃO NOGUEIRA DA MATA 264
JOÃO OSÓRIO PORFÍRIO DA MOTA 313
JOÃO OTAVIANO DE LIMA PEREIRA 121
JOÃO PANDIÁ CALÓGERAS 58, 59, 70
JOÃO PAULO DOS REIS VELLOSO 204, 218, 227, 229
JOÃO PEDRO DA VEIGA MIRANDA 70
JOÃO PEDRO XAVIER CÂMARA 42, 287
JOÃO PEREIRA DE CASTRO PINTO 299
JOÃO PERNETA 304
JOÃO PESSOA CAVALCANTI DE ALBUQUERQUE 300
JOÃO PINHEIRO DA SILVA 291
JOÃO PINHEIRO NETTO 173
JOÃO PIRES FERREIRA 286
JOÃO PONCE DE ARRUDA 288
JOÃO PUNARO BLEY 276
JOÃO RIBEIRO DE OLIVEIRA E SOUSA 64
JOÃO RUBITSCHEL DE FIGUEIREDO 257
JOÃO SOARINO DE MELO 341
JOÃO SUASSUNA 300
JOÃO T. ÁLVARES JÚNIOR 279
JOÃO TAVARES CORRÊA BERALDO 292
JOÃO THOMAZ DE CANTUÁRIA 28, 34
JOÃO TOMÉ DE SABÓIA E SILVA 269
JOÃO TURÍBIO MONTEIRO DE SANTANA 315
JOÃO VALDETARO DE AMORIM E MELLO 119, 121
JOÃO VÁLTER DE ANDRADE 264
JOÃO VIEIRA LEITE 340
JOÃO VICENTE BULCÃO VIANA 268
JOAQUIM ARAÚJO LIMA 329
JOAQUIM AUGUSTO DA COSTA MARQUES 287
JOAQUIM BALTASAR DA SILVEIRA 339
JOAQUIM CÂNDIDO DA COSTA SENA 291
JOAQUIM CORREIA DE ARAÚJO 307
JOAQUIM DE ALENCAR BEZERRA 315
JOAQUIM DE LEMOS CUNHA 313
JOAQUIM DE MAGALHÃES CARDOSO BARATA 296, 297
JOAQUIM DE SOUSA MURSA 335
JOAQUIM DE TOLEDO PISA E ALMEIDA 367
JOAQUIM DIAS DE SANTANA 311

JOAQUIM DUARTE MURTINHO 29, 34
JOAQUIM FALCÃO MACEDO 258
JOAQUIM FERREIRA CHAVES 69, 70, 321,322
JOAQUIM FRANCISCO DE ASSIS BRASIL 91, 325
JOAQUIM GAUDIE DE AQUINO CORREIA 285
JOAQUIM HENRIQUE COUTINHO 361, 362
JOAQUIM INÁCIO DE CARVALHO FILHO 322
JOAQUIM IGNÁCIO SILVEIRA DA MOTTA JÚNIOR 303
JOAQUIM LICÍNIO DE SOUSA ALMEIDA 99
JOAQUIM MACHADO DE ARAÚJO 279
JOAQUIM MANOEL RODRIGUES LIMA 267
JOAQUIM MARQUES BAPTISTA DE LEÃO 51
JOAQUIM MAURÍCIO CARDOSO 89, 326
JOAQUIM MAURÍCIO DE ABREU 317
JOAQUIM MONTEIRO DE CARVALHO E SILVA 303, 304
JOAQUIM NOGUEIRA PARANAGUÁ 311
JOAQUIM PAULO VIEIRA MALTA 260
JOAQUIM PEDRO SALGADO FILHO 92, 106, 112
JOAQUIM R. RAMOS JUBÉ 278
JOAQUIM RIBEIRO GONÇALVES 312
JOAQUIM SABINO RIBEIRO 342
JOAQUIM THOMAZ DO AMARAL 10, 34
JOAQUIM VICENTE RONDON 329
JOAQUIM XAVIER DA SILVEIRA 271
JOAQUIM XAVIER DA SILVEIRA JÚNIOR 321
JOAQUIM XAVIER DOS GUIMARÃES NATAL 277
JOELMIR CAMPOS DE ARARIPE MACEDO 217, 226
JOFRAN FREJAT 239
JONAS FERREIRA ALVES 279
JÔNATAS DE FREITAS PEDROSA 263
JONES DOS SANTOS NEVES 276
JORGE ALBERTO JACOBUS FURTADO 225
JORGE DA SILVA LEITE 146
JORGE DE CARVALHO E SILVA 216
JORGE DODSWORTH MARTINS 111, 118
JORGE DO PAÇO MATOSO MAIA 146
JORGE KALUME 258
JORGE KÔNDER BORNHAUSEN 334
JORGE LACERDA 334
JORGE MARSIAJ LEAL 219
JORGE TEIXEIRA DE OLIVEIRA 330
JORGE TIBIRIÇA 335, 336
JOSÉ ADAUTO BEZERRA 270
JOSÉ AGRIPINO MAIA 324
JOSÉ ALTINO MACHADO 257
JOSÉ ALVES DE CERQUEIRA CÉSAR 335
JOSÉ ALVES DE SOUSA BRASIL 264
JOSÉ AMÉRICO DE ALMEIDA 91, 127, 135, 300
JOSÉ ANTÔNIO BARRETO GUIMARÃES 310
JOSÉ ANTÔNIO CORREIA CÂMARA 325

JOSÉ ANTÔNIO CORRÊA DA SILVA 307
JOSÉ ANTÔNIO FLORES DA CUNHA 326
JOSÉ ARMANDO RIBEIRO DE PAULA 275
JOSÉ AUGUSTO AMARAL DE SOUZA 327, 328
JOSÉ AUGUSTO BEZERRA DE MEDEIROS 322
JOSÉ AUGUSTO DE ARAÚJO 258
JOSÉ AUGUSTO VARELA 323
JOSÉ BARBOZA GONÇALVES 53
JOSÉ BERNARDINO BORMANN 46, 304
JOSÉ BERNARDINO LINDOSO 264
JOSÉ BINA MACHADO 136
JOSÉ BOABAID 334
JOSÉ BONIFÁCIO LAFAYETTE DE ANDRADA 355
JOSÉ BORJA PEREGRINO 300
JOSÉ CAETANO DE FARIA 58, 373
JOSÉ CALVENTE ARANDA 234, 240
JOSÉ CAMPEDELLI 330
JOSÉ CARDOSO RAMALHO JÚNIOR 263, 264
JOSÉ CARLOS DE MACEDO SOARES 97, 98, 140, 145, 146, 337
JOSÉ CARLOS DE MATOS PEIXOTO 270
JOSÉ CARLOS DIAS DE FREITAS 236
JOSÉ CARLOS MOREIRA ALVES 378
JOSÉ CARLOS PIFFER 193
JOSÉ CARLOS SEIXAS 226
JOSÉ CARLOS SOARES FREIRE 225, 242
JOSÉ CARNEIRO DA GAMA MALCHER 296
JOSÉ CARVALHO S. AZEVEDO 279
JOSÉ CERQUEIRA DE AGUIAR LIMA 303, 307
JOSÉ CESÁRIO DE FARIA ALVIM 10, 271, 291
JOSÉ CIRÍACO GURJÃO 295
JOSÉ CLARINDO DE QUEIROZ 269
JOSÉ CORREIA TELES 259
JOSÉ CORTEZ PEREIRA DE ARAÚJO 324
JOSÉ COSTA CAVALCÂNTI 204, 205, 211, 219
JOSÉ CHRYSANTHO SEABRA FAGUNDES 193
JOSÉ CUPERTINO DE LACERDA 267
JOSÉ DA COSTA PORTO 135
JOSÉ DA CUNHA VASCONCELOS 257
JOSÉ DA ROCHA CAVALCANTE 260
JOSÉ DA ROCHA FURTADO 314
JOSÉ DA SILVA GORDO 336
JOSÉ DA SILVA MEDEIROS FILHO 333
JOSÉ DA SILVA RONDON 287
JOSÉ DE CALASANS 339, 341
JOSÉ DE CARVALHO JANOTTI 319
JOSÉ DE CARVALHO JORDÃO 216
JOSÉ DE MAGALHÃES BRAGA 284
JOSÉ DE MAGALHÃES PINTO 202, 210, 293, 359
JOSÉ DE MATOS CARVALHO 286

JOSÉ DE MELO CARVALHO MUNIZ FREIRE 275
JOSÉ DE MIRANDA RAMOS 334
JOSÉ DE MOURA REZENDE 337
JOSÉ DE SEGADAS VIANNA 128, 162
JOSÉ DIOGO BROCHADO DA ROCHA 326
JOSÉ DOMINGUES DA SILVA 309
JOSÉ EDUARDO PRADO KELLY 133
JOSÉ ERMÍRIO DE MORAES 179
JOSÉ EUSÉBIO DE CARVALHO OLIVEIRA 311
JOSÉ FAUSTINO DOS SANTOS E SILVA 296
JOSÉ FELICIANO AUGUSTO DE ATAÍDE 270
JOSÉ FELICIANO FERREIRA 279
JOSÉ FÉLIX ALVES PACHECO 75, 76
JOSÉ FERNANDES DANTAS 372
JOSÉ FERNANDES DE BARROS LIMA 260, 261
JOSÉ FERNANDES DE LIMA 300
JOSÉ FERNANDES DE LUNA 204
JOSÉ FERNANDES LEITE DE CASTRO 86, 90
JOSÉ FERRAZ DA ROCHA 240
JOSÉ FILADELFO DE BARROS AZEVEDO 272
JOSÉ FLÁVIO PÉCORA 202, 216, 241
JOSÉ FONSECA DA CUNHA 217
JOSÉ FRANCISCO BIAS FORTES 117, 293
JOSÉ FRANCISCO CARDOSO JÚNIOR 304
JOSÉ FRANCISCO DA COSTA 347
JOSÉ FRANCISCO DE MELO CAVALCÂNTI 309
JOSÉ FRANCISCO DE MOURA CAVALCÂNTI 216, 310, 345
JOSÉ FRANCISCO VIVEIROS 283
JOSÉ FREIRE BEZERRIL FONTENELLE 269
JOSÉ GARCIA NETO 288
JOSÉ GERALDO RODRIGUES DE ALCKMIM 378
JOSÉ GERARDO THEÓPHILO ALBANO DE ARATANHA 234, 240
JOSÉ GOMES DA SILVA 300
JOSÉ GONÇALVES DA SILVA 267
JOSÉ GUIOMARD DOS SANTOS 257
JOSÉ HENRIQUE CARNEIRO DA CUNHA 308
JOSÉ HYGINO DUARTE PEREIRA 19, 22, 23
JOSÉ HORÁCIO COSTA 275
JOSÉ HOSKEN DE NOVAES 306
JOSÉ INÁCIO B. MACHADO 263
JOSÉ INÁCIO FERNANDES BARROS 321
JOSÉ INÁCIO XAVIER DE BRITO 277
JOSÉ ISAÍAS DE NORONHA 85, 90
JOSÉ JOAQUIM CARDOSO DE MELO NETO 337
JOSÉ JOAQUIM DA ROSA 271
JOSÉ JOAQUIM DE SÁ FREIRE ALVIM 272
JOSÉ JOAQUIM DE SOUZA 277
JOSÉ JOAQUIM MARQUES 285
JOSÉ JOAQUIM PEREIRA LOBO 341
JOSÉ JOAQUIM SEABRA 37, 38, 53, 267

JOSÉ JÚLIO CANSANÇÃO 261
JOSÉ KEZEN 319
JOSÉ LEOPOLDO DE BULHÕES JARDIM 38, 46
JOSÉ LINHARES 111, 367, 368, 377
JOSÉ LISBOA FREIRE 345
JOSÉ LOURENÇO DE MORAIS E SILVA 312
JOSÉ LUDOVICO DE ALMEIDA 279
JOSÉ LUIZ BITTENCOURT 280
JOSÉ LUIZ DE ARAÚJO NETO 349
JOSÉ LUSO TORRES 285
JOSÉ MACHADO LOPES 270
JOSÉ MAGALHÃES DA SILVEIRA 241
JOSÉ MANOEL LUIZ DA CUNHA MENEZES 329
JOSÉ MANUEL DE AZEVEDO MARQUES 70
JOSÉ MANUEL FONTANILLAS FRAGELLE 288
JOSÉ MARCELINO DE SOUZA 267
JOSÉ MARCELINO PESSOA DE VASCONCELOS 275
JOSÉ MARCELO MOREIRA 288
JOSÉ MARIA ALKIMIM 147, 191
JOSÉ MARIA BARBOSA 349
JOSÉ MARIA BRANDÃO CASTELO BRANCO SOBRINHO 257
JOSÉ MARIA CORREIA DAS NEVES 261
JOSÉ MARIA DA SILVA PARANHOS 38, 42, 46, 52
JOSÉ MARIA DE ALBUQUERQUE ARANTES 198
JOSÉ MARIA DE ALBUQUERQUE MELLO 307
JOSÉ MARIA DE ANDRADE SERPA 229, 240
JOSÉ MARIA DO NASCIMENTO 295
JOSÉ MARIA DOS REIS PERDIGÃO 285
JOSÉ MARIA MAGALHÃES DE ALMEIDA 285
JOSÉ MARIA MARIN 337
JOSÉ MARIA NEIVA 118
JOSÉ MARIA WHITAKER 90, 134, 336
JOSÉ MARQUES DA SILVA MARIZ 300
JOSÉ MARQUES GUIMARÃES 303, 317
JOSÉ MARTINS RODRIGUES 161
JOSÉ MEDEIROS VIEIRA 162
JOSÉ MIGUEL DE VASCONCELOS 260
JOSÉ MONTEIRO DE CASTRO 136
JOSÉ MORAES 276
JOSÉ MOREIRA DA ROCHA 269
JOSÉ MOREIRA MAIA 202
JOSÉ MUNIZ RAMOS 310
JOSÉ MURAD 286
JOSÉ NAZARETH TEIXEIRA DIAS 196
JOSÉ NÉRI DA SILVEIRA 372
JOSÉ NEVES FILHO 309
JOSÉ ODON MAIA ALENCAR 314
JOSÉ ORNELLAS DE SOUZA FILHO 273
JOSÉ PAIS DE CARVALHO 295
JOSÉ PARSIFAL BARROSO 148, 149, 270

JOSÉ PAULINO DE ALBUQUERQUE SARMENTO 261
JOSÉ PEDRO FERREIRA DA COSTA 148
JOSÉ PEREGRINO DE ARAÚJO 299
JOSÉ PEREIRA DOS SANTOS ANDRADE 304
JOSÉ PEREIRA LIRA 122, 361
JOSÉ PEREIRA LOPES 311
JOSÉ PINTO DA LUZ 33
JOSÉ PIRES DO RIO 70, 71, 112
JOSÉ PIRES SEXTO 285
JOSÉ RIBAMAR CAMPOS 285
JOSÉ RIBAMAR DE MIRANDA 329
JOSÉ RICHA 306
JOSÉ ROBERTO DE MACEDO SOARES 105
JOSÉ RODRIGUES DA COSTA DÓRIA 341
JOSÉ RODRIGUES SETTE 276
JOSÉ ROLLEMBERG LEITE 342
JOSÉ RUFINO BEZERRA CAVALCÂNTI 59, 308
JOSÉ RUY DA SILVEIRA LINO 258
JOSÉ SARNEY 286
JOSÉ SETTE CÂMARA FILHO 150, 273, 281
JOSÉ SILVA BAPTISTA 278
JOSÉ SIMEÃO DE OLIVEIRA (Brigadeiro) 307
JOSÉ SIMIÃO DE OLIVEIRA (General-de-Divisão) 20
JOSÉ SOLANO CARNEIRO DA CUNHA 99
JOSÉ TARGINO 300
JOSÉ TAVARES DA COSTA 260
JOSÉ THOMAZ DA CUNHA VASCONCELLOS FILHO 371
JOSÉ TOMAZ DA PORCIÚNCULA 283, 317
JOSÉ UBIRAJARA COELHO DE SOUZA TIMM 236
JOSÉ VALDEMAR DE ALCÂNTARA E SILVA 270
JOSÉ VIANA VAZ 283
JOSÉ VIEIRA MACHADO 119
JOSÉ VIEIRA PEIXOTO 260
JOSÉ VITORINO CORREIA 313
JOSÉ XAVIER DE ALMEIDA 277
JOSINO MENESES 340
JUAREZ DO NASCIMENTO FERNANDES TÁVORA 91, 136, 193
JULIÃO ESTEVES 272
JÚLIO ANACLETO FALCÃO DA FROTA 325
JÚLIO BUENO BRANDÃO 291, 292, 353
JÚLIO CELSO DE ALBUQUERQUE BELO 308
JÚLIO CÉSAR DE NORONHA 37
JÚLIO DE CARVALHO BARATA 217, 379
JÚLIO DE MELO 308
JÚLIO DE SÁ BIERRENBACH 375
JÚLIO FERREIRA DE CARVALHO 292
JÚLIO FURQUIM SAMBAQUY 179
JÚLIO JOSÉ DA SILVA NÉRI 264
JÚLIO JOSÉ DE CAMPOS 288
JÚLIO PEROUSE PONTES 322

JÚLIO PRATES DE CASTILHOS 325
JÚLIO PRESTES DE ALBUQUERQUE 336
JÚLIO RIBEIRO GONTIJO 217
JÚLIO STRUIBING MÜLLER 288
JURACY MONTENEGRO MAGALHÃES 191, 193, 268
JURANDIR DE BIZARRIA MAMEDE 308, 374
JUSCELINO KUBITSCHEK DE OLIVEIRA 145, 292
JUSTINIANO DE SERPA 269
JUSTO LEITE CHERMONT 16, 295
JUVENAL LAMARTINE DE FARIA 322

K

KARLOS HEINZ RISCHBIETER 235

L

LAFAYETTE DE CARVALHO E SILVA 59
LANDRY SALES GONÇALVES 296, 313
LANDULFO ALVES DE ALMEIDA 268
LAUDO FERREIRA DE CAMARGO 336, 367
LAUDO NATEL 337
LAURO SEVERIANO MÜLLER 38, 52, 58, 331, 332
LAURO SODRÉ 295
LAVOISIER MAIA SOBRINHO 324
LEAL FERREIRA 267
LEANDRO MAYNARD MACIEL 342
LEANDRO RIBEIRO SIQUEIRA MACIEL 339
LEONARDO TEIXEIRA COLLARES 237, 240
LEONEL DE MOURA BRIZOLA 319, 327
LEONEL TAVARES MIRANDA DE ALBUQUERQUE 203, 210
LEÔNIDAS ANTHERO DE MATTOS 288
LEÔNIDAS DE CASTRO MELO 313
LEÔNIDAS MAIA ALBUQUERQUE 236
LEONINO DE RAMOS CAIADO 280
LEOPOLDO AFRÂNIO BASTOS DO AMARAL 268
LEOPOLDO AMORIM DA SILVA NEVES 264
LEOPOLDO CÉSAR DE MIRANDA LIMA FILHO 151, 157
LEVI FERNANDES CARNEIRO 93
LEVINDO OZANAN COELHO 293
LIBERATO DA CRUZ BARROSO 323
LYCIO DE FARIA 227
LINDOLFO LEOPOLDO BOEKEL COLLOR 92
LINO MOREIRA 113
LONDRES MACHADO 289
LOURENÇO AUGUSTO DE SÁ E ALBUQUERQUE 283
LOURENÇO FREIRE DE MESQUITA DANTAS 339
LOURIVAL BATISTA 342
LOURIVAL FONTES 129

LOURIVAL SEROA DA MOTA 285
LUCAS LOPES 135, 140, 147
LUCAS NOGUEIRA GARCEZ 337
LUCIANO BRANDÃO ALVES DE SOUZA 363
LUCIANO PEREIRA DA SILVA 122, 129
LUCÍDIO PORTELLA NUNES 315
LÚCIO MARTINS MEIRA 147, 318
LUÍS ALVES COELHO DA ROCHA 286
LUIZ ANTÔNIO DA GAMA E SILVA 185, 186, 201, 209
LUÍS ANTÔNIO DOMINGUES DA SILVA 285
LUÍS ANTÔNIO FERRAZ 269
LUIZ ASSUMPÇÃO PARANHOS VELLOSO 228
LUÍS AUGUSTO DA SILVA VIEIRA 119
LUIZ AUGUSTO FRAGA NAVARRO DE BRITO 197
LUIZ CARLOS DE MORAIS 333
LUIZ CARLOS VICTOR PUJOL 273
LUIZ CAVALCÂNTI LACERDA DE ALMEIDA 308
LUIZ DE FRANÇA ALBUQUERQUE 261
LUIZ DE GONZAGA FONSECA MOTTA 270
LUIZ DE MAGALHÃES BOTELHO 218
LUIZ DE SOUZA CAVALCANTE 262
LUIZ DOS REIS FALCÃO 331
LUIZ FERNANDES VERGARA 100, 106, 107
LUIZ FERNANDO CIRNE LIMA 216
LUIZ GALLOTTI 334, 368, 377
LUÍS GARCIA 342
LUÍS GEOLÁS DE MOURA CARVALHO 296, 297
LUIZ GONZAGA DO NASCIMENTO E SILVA 195, 228
LUIZ GUIMARÃES JÚNIOR 148
LUIZ MARCELO MOREIRA DE AZEVEDO 196
LUÍS MARTINS E SOUSA DANTAS 58
LUIZ MENDES DA SILVA 345
LUÍS MENDES DE MORAIS 42, 45, 339
LUÍS MIGUEL PINAUD 319
LUIZ OCTÁVIO PIRES E ALBUQUERQUE GALLOTTI 362
LUIZ PIRES LEAL 204
LUIZ RAFAEL MAYER 230 378
LUÍS RÉGIS PACHECO PEREIRA 268
LUIZ ROBERTO DE REZENDE PUECH 380
LUIZ SILVESTRE GOMES COÊLHO 257
LUÍS SIMÕES LOPES 107, 113
LUÍS TAVARES GUERREIRO 322
LUIZ TEIXEIRA MARTINI 197
LUÍS VAN ERVEN 271
LUIZ VIANA 267
LUIZ VIANA FILHO 191, 192, 197, 268, 360
LUIZ VICENTE BELFORT DE OURO PRETO 195, 198, 206

M

MACÁRIO DAS CHAGAS ROCHA LESSA 260
MAÍLSON FERREIRA DA NÓBREGA 236
MANOEL ALCÂNTARA DE SOUZA CONCEIÇÃO 299
MANOEL ÁLVARO DE SOUZA SÁ VIANNA 54, 65, 71
MANOEL ALVES CALDEIRA NETO 379
MANOEL ANTÔNIO PEREIRA BORBA 308
MANUEL ARY DA SILVA PIRES 288
MANUEL BAPTISTA ITAJAÍ 341
MANUEL BRAGA GASTAL 327
MANOEL CAPITOLINO DA ROCHA CARVALHO 261
MANUEL CARLOS GOUVEIA 299
MANUEL CÍCERO PEREGRINO DA SILVA 272
MANUEL CORDEIRO VILLAÇA 171
MANUEL CORREIA DANTAS 341
MANOEL DA FONSECA XAVIER ANDRADE 299
MANOEL DE ALENCAR GUIMARÃES 304
MANOEL DE ARAÚJO GÓES 259
MANOEL DE CASTRO FILHO 270
MANUEL DE CERQUEIRA DALTRO FILHO 326, 336
MANUEL DE MATTOS DUARTE SILVA 318
MANOEL DEODORO DA FONSECA 9, 15
MANUEL DO NASCIMENTO CASTRO E SILVA 321
MANOEL DO NASCIMENTO FERNANDES TÁVORA 270
MANUEL EDWIGES DE QUEIROZ VIEIRA 53
MANOEL FERRAZ DE CAMPOS SALLES 9, 33, 335
MANOEL FONTENELE DE CASTRO 257
MANOEL FRANCISCO CORREIA 361
MANOEL GOMES RIBEIRO 259, 260
MANOEL GONÇALVES FERREIRA FILHO 215
MANUEL GUILHERME DA SILVEIRA FILHO 119
MANOEL IGNÁCIO BELFORT VIEIRA 51, 283, 284
MANUEL JOAQUIM DE ALBUQUERQUE LINS 336
MANOEL JOAQUIM MACHADO 331
MANOEL JOSÉ ALVES BARBOZA 28
MANOEL JOSÉ DUARTE 260
MANOEL JOSÉ MURTINHO 287
MANUEL LOPES DA CRUZ 263
MANUEL LOPES DA CUNHA 284
MANOEL LUIZ DA ROCHA OSÓRIO 325
MANUEL MAROJAH NETO 296
MANOEL MARTINIANO PRADO 257
MANOEL MARTINS TORRES 317
MANUEL MESSIAS DE MENDONÇA 341
MANUEL MOREIRA DIAS 322
MANOEL NETO CARNEIRO CAMPELO JÚNIOR 120
MANOEL PEDRO DA SILVEIRA 333
MANOEL PIO CORRÊA JÚNIOR 193
MANUEL PRESCILIANO DE OLIVEIRA VALADÃO 340, 341
MANUEL RABELO 336

MANUEL RAIMUNDO DA PAZ 312
MANOEL RIBAS 304
MANOEL RIBEIRO BARRETO DE MENEZES 259
MANOEL SAMPAIO MARQUES 260
MANOEL SOTERO VAZ DA SILVEIRA 313
MANOEL VICTORINO PEREIRA 27, 267, 357
MARCELINO JOSÉ JORGE 339, 341
MARCELO SOARES MIRANDA 289
MARCIAL DIAS PEQUENO 121, 180
MÁRCIO DE SOUZA E MELLO 195, 203, 209, 210, 217
MÁRCIO JOÃO ANDRADE FORTES 235
MÁRCIO PEREIRA MUNHÓS 337
MÁRCIO RIBEIRO 372
MARCO ANTÔNIO DE OLIVEIRA MACIEL 310, 355
MARCO ANTÔNIO FRANÇA MASTROBUONO 179
MARCONDES ALVES DE SOUSA 275
MARCOS FRANCO RABELO 269
MARCOS HENRIQUE BUCHELER 334
MARCOS JOSÉ MARQUES 238
MARCOS PEREIRA VIANNA 218
MARCUS VINÍCIUS PRATINI DE MORAES 204, 218
MARIANO MARTINS LISBOA NETO 284
MÁRIO ALVES TOURINHO 304
MÁRIO ARY PIRES 373
MÁRIO AUGUSTO JORGE DE CASTRO LIMA 237
MÁRIO BARBOSA CARNEIRO 91
MÁRIO CLÁUDIO DA COSTA BRAGA 218
MÁRIO CORREIA DA COSTA 288
MÁRIO D. CAIXADO 279
MÁRIO D'ALENCASTRO CAIADO 278
MÁRIO DAVID ANDREAZZA 202, 210, 216, 238
MÁRIO DAVID MENEGHETTI 148, 149
MÁRIO DE BITTENCOURT SAMPAIO 122, 361
MÁRIO DE MEDEIROS BARBOSA 345
MÁRIO DE PIMENTEL BRANDÃO 98, 104, 126
MÁRIO FERNANDES IMBIRIBA 347
MÁRIO GÍBSON ALVES BARBOSA 202, 216
MÁRIO GOMES DA SILVA 305
MÁRIO HENRIQUE SIMONSEN 224, 241
MÁRIO LEOPOLDO PEREIRA DA CÂMARA 134, 140, 323
MÁRIO MACHADO DE LEMOS 218
MÁRIO MIDOSI CHERMONT 296
MÁRIO PACINI 363
MÁRIO PINOTTI 128, 135, 149
MARTINHO CÉSAR DA SILVEIRA GARCEZ 340
MARTINHO GARCEZ NETO 281
MATHIAS JOAQUIM DA GAMA E SILVA 195
MATIAS OLÍMPIO DE MELO 312
MAURÍCIO CAMPOS DE MEDEIROS 140, 149

MAURÍCIO CHAGAS BICALHO 147
MAURÍCIO GRACCHO CARDOSO 341
MAURÍCIO JOPPERT DA SILVA 112
MAURÍCIO NABUCO DE ARAÚJO 104
MAURÍCIO RANGEL REIS 194, 227
MAURO BENTO DIAS SALLES 180
MAURO BORGES TEIXEIRA 279
MAURO COSTA RODRIGUES 217
MAURO THIBAU 196
MAXIMIANO EDUARDO DA SILVA FONSECA 234
MEM DE SÁ 192, 362
MIGUEL ARRAIS DE ALENCAR 310
MIGUEL CALMON DU PIN E ALMEIDA 42, 46, 77
MIGUEL CALMON DU PIN E ALMEIDA SOBRINHO 170, 173
MIGUEL COUTO FILHO 128, 318
MIGUEL DA ROCHA LIMA 277, 278
MIGUEL DE PAIVA ROSA 312
MIGUEL JOAQUIM DE ALMEIDA CASTRO 321
MIGUEL JOSÉ DE ALMEIDA PERNAMBUCO FILHO 296
MIGUEL SEABRA FAGUNDES 122, 133, 323
MIGUEL TOSTES 326
MIGUEL XIMENES DE MELO 349
MILCÍADES MÁRIO DE SÁ FREIRE 272
MÍLTON DE OLIVEIRA FERREIRA 204
MILTON LIMA 329
MILTON PEREIRA DE AZEVEDO 342
MILTON SOARES CAMPOS 191, 292
MOACYR BARCELLOS POTYGUARA 229
MOACYR DALLA 360
MOACYR RIBEIRO BRIGGS 113, 157, 163, 169
MOACYR UBIRAJARA DA SILVA 276
MOACYR VELLOSO CARDOSO DE OLIVEIRA 194
MOYSES LUPION DE TROYA 305
MORVAN DIAS DE FIGUEIREDO 121
MOZART DE ABREU E LIMA 238
MOZART GURGEL VALENTE JÚNIOR 202, 210, 216
MOZART VICTOR RUSSOMANO 380
MURILLO MACÊDO 237
MURILO PAULINO BADARÓ 238
MURILLO VASCO DO VALLE E SILVA 219

N

NABOR TELES DA ROCHA JÚNIOR 258
NAPOLEÃO DE ALENCASTRO GUIMARÃES 135
NAPOLEÃO DO REGO NETO 315
NEY AMINTHAS DE BARROS BRAGA 193, 225, 305, 306
NEY NEVES GALVÃO 179, 181
NEY WEBSTER ARAÚJO 227

NÉLSON BÁCKER OMEGNA 140
NÉLSON BOECHAT CUNHA 238
NÉLSON DE MELLO 150, 170, 264
NÉLSON FREIRE LAVANÉRE WANDERLEY 195, 197, 205
NÉLSON HUNGRIA HOFFBAUER 377
NÉLSON MARCHESAN 355
NÉLSON PEREIRA DO NASCIMENTO 311
NEREU DE OLIVEIRA RAMOS 117, 139, 145, 148, 333, 354, 358, 359
NERO MOURA 128
NESTOR GOMES 275
NESTOR JOST 236
NESTOR SEZEFREDO DOS PASSOS 81
NEWTON BURLAMAQUI BARREIRA 203, 210
NEWTON BURLAMAQUI DE MIRANDA 297
NEWTON CYRO BRAGA 225
NEWTON DE ANDRADE CAVALCÂNTI 100, 118, 122, 318
NEWTON DE BARROS BELO 286
NEWTON DESCHAMPS CAVALCÂNTI 288
NEWTON ESTILLAC LEAL 126
NEWTON TORNAGHI 193
NILO DE SOUZA COELHO 310, 360
NILO PROCÓPIO PEÇANHA 41, 45, 58, 317, 357
NÍSIO BATISTA DE OLIVEIRA 292
NORALDINO LIMA 292

O

ODYLIO DENYS 146, 155, 161
ODILON DA COSTA MANSO 122
ODILON DUARTE BRAGA 99, 105
ODON BEZERRA CAVALCÂNTI 300
OLAVO BILLAC PINTO 354
OLEGÁRIO DIAS MACIEL 292
OLEGÁRIO HERCULANO DA SILVEIRA PINTO 278
OLEGÁRIO HERCULANO DE AQUINO E CASTRO 367
OLEGÁRIO MOREIRA DE BARROS 288
OLÍMPIO DE MELO 272
OLÍMPIO DE SOUSA CAMPOS 340
OLYMPIO MOURÃO FILHO 374
OLYNTHO MÁXIMO DE MAGALHÃES 34
OLINTO RODRIGUES DANTAS 339
ONALDO BRANCHANTE MACHADO 119
ORESTES DA ROCHA LIMA 323
ORLANDO BANDEIRA VILELA 98
ORLANDO GEISEL 202, 205, 211, 216
OROZIMBO NONATO DA SILVA 107, 368
OSCAR JUGURTA COUTO 261

OSCAR PASSOS 257
OSCAR PEDROSO HORTA 155
OSCAR SANTA MARIA PEREIRA 119
OSCAR SARAIVA 106, 372
OSCAR THOMPSON FLORES 193
OSÍRIS TEIXEIRA 280
OSMAN LOUREIRO DE FARIAS (ou FREITAS) 261
OSMAR SERPA DE CARVALHO 319
OSVALDO ARANHA 326
OSWALDO CARIJÓ DE CASTRO 128
OSWALDO CAVALCÂNTI DA COSTA LIMA FILHO 179
OSWALDO CORDEIRO DE FARIAS 157, 163, 169, 196, 309, 326
OSWALDO DA COSTA NUNES FREIRE 286
OSWALDO DE ARAÚJO MOTTA 169, 172, 174, 181
OSWALDO EUCLYDES DE SOUZA ARANHA 89, 90, 104, 127
OSWALDO MAIA PENIDO 150
OSWALDO PINHEIRO DE LIMA 258
OSWALDO TRIGUEIRO DE ALBUQUERQUE MELO 300, 368
OCTACÍLIO MORAES 326
OCTACÍLIO NEGRÃO DE LIMA 121
OCTAVIANO MASSA 238
OCTÁVIO AGUIAR DE MEDEIROS 228, 240
OCTÁVIO AUGUSTO DIAS CARNEIRO 156, 173
OTÁVIO BASTOS MEIRA 296
OTÁVIO CORREIA DE ARAÚJO 309
OTÁVIO DE CARVALHO LENGRUBER 276
OCTÁVIO FIGUEIREDO DE MEDEIROS 374
OTÁVIO GERMANO 327, 328
OCTÁVIO GOUVÊA DE BULHÕES 134, 186, 193, 195
OTÁVIO HAMILTON TAVARES BARRETO 308
OTÁVIO ISMAELINO SARMENTO DE CASTRO 296
OCTÁVIO JOSÉ SAMPAIO FERNANDES 375
OTÁVIO LAGE DE SIQUEIRA 280
OCTÁVIO MANGABEIRA 82, 268
OCTÁVIO MARCONDES FERRAZ 135, 196
OCTÁVIO ODÍLIO DE OLIVEIRA BITTENCOURT 273
OCTÁVIO SALDANHA MAZZA 150
OCTÁVIO TARQUÍNIO DE SOUZA AMARANTHO 361
OTÁVIO VALGA NEVES 333
OTTO PRAZERES 100
OTTOMAR DE SOUZA PINTO 350
ÓTHON SÉRVULO DE VASCONCELOS 120
OVÍDIO XAVIER DE ABREU 119, 292

P

PANTALEÃO DA SILVA PESSÔA 92, 100, 318
PASCHOAL RANIERI MAZZILLI 145, 161, 167, 177, 185, 354

PAULO AFONSO ROMANO 225
PAULO BARRETO DE MENESES 342
PAULO BOSÍSIO 192
PAULO CÉSAR CATALDO 242
PAULO CRUZ PIMENTEL 305
PAULO DE ABREU COUTINHO 237, 240
PAULO DE ALMEIDA MACHADO 226
PAULO DE LIRA TAVARES 105, 141
PAULO DE MORAES BARROS 86, 91
PAULO DE TARSO SANTOS 179, 273
PAULO EGYDIO MARTINS 194, 195, 337
PAULO EUGÊNIO PINTO GUEDES 329
PAULO FLEURY S. SOUZA 279
PAULO FRANCISCO TORRES 257, 319, 359
PAULO FRÓES DA CRUZ 148
PAULO GERMANO DE MAGALHÃES 309
PAULO GUSTAVO DE ARAÚJO CUNHA 310
PAULO MÁRIO DA CUNHA RODRIGUES 178
PAULO MARTINS DE SOUSA RAMOS 286
PAULO NUNES LEAL 329
PAULO PESSOA GUERRA 310
PAULO PINHEIRO CHAGAS 180
PAULO PINTO NÉRY 264
PAULO POPPE DE FIGUEIREDO 122, 129
PAULO SALIM MALUF 337
PAULO SARASATE FERREIRA LOPES 270
PAULO SOBRAL RIBEIRO GONÇALVES 226, 229
PAULO VIEIRA BELOTTI 226
PAUXY GENTIL NUNES 345
PEDRO ALEIXO 194, 201, 354
PEDRO AUGUSTO BORGES 269
PEDRO AUGUSTO TAVARES JÚNIOR 283
PEDRO AURÉLIO DE GÓIS MONTEIRO 90, 98, 104, 111, 118, 129
PEDRO CALMON MONIZ DE BITTENCOURT 120, 148
PEDRO CELESTINO CORRÊA DA COSTA 287, 288
PEDRO DA COSTA RÊGO 261
PEDRO DE ALCÂNTARA BACELAR 263
PEDRO DE ALCÂNTARA CAVALCÂNTI DE ALBUQUERQUE .. 90
PEDRO DE ALMENDRA FREITAS 314
PEDRO DE MOURA MAIA 236
PEDRO ERNESTO BATISTA 272
PEDRO FIRMEZA 270
PEDRO FREIRE DE CARVALHO 341
PEDRO GERALDO DE ALMEIDA 157
PEDRO LEÃO VELLOSO 104, 105, 112
PEDRO LEITE OSÓRIO 287
PEDRO LUDOVICO TEIXEIRA 278, 279
PEDRO LUÍS CORREIA E CASTRO 119
PEDRO MANOEL DE TOLEDO 53, 336

PEDRO MAX FERNANDO DE FRONTIN 373
PEDRO MORENO GONDIM 300
PEDRO NEIVA DE SANTANA 286
PEDRO PAULINO DA FONSECA 259
PEDRO PAULO DE ARAÚJO SUZANO 170, 172, 178
PEDRO PAULO PENIDO 148, 149
PEDRO PEDROSSIAN 288, 289
PEDRO SOARES MUÑOZ 378
PEDRO TEIXEIRA SOARES 361
PEDRO VELHO D'ALBUQUERQUE MARANHÃO 321
PEDRO VIRIATO PARIGOT DE SOUZA 305
PELÓPIDAS SILVEIRA 310
PERY CONSTANT BEVILÁQUA 182, 187, 197
PÉRICLES DOS SANTOS MADUREIRA DE PINHO 127
PETRÔNIO BARCELOS 329
PETRÔNIO PORTELLA NUNES 234, 314, 359, 360
PLÁCIDO ADERALDO CASTELO 270
PLÁCIDO OLÍMPIO DE OLIVEIRA 333
PLÍNIO BARRETO 336
PLÍNIO CATANHEDE 273
PLÍNIO DE CASTRO CASADO 318
PLÍNIO FRANCO FERREIRA DA COSTA 305
PLÍNIO RAMOS COELHO 264
POLYDORO OLAVO DE S. THIAGO 332
POMPÍLIO CILON FERNANDES ROSA 326
PROTÁSIO ANTÔNIO ALVES 325
PROTÓGENES PEREIRA GUIMARÃES 90, 98, 318
PROTÓGENES VIEIRA 334
PRUDENTE JOSÉ DE MORAES E BARROS 27, 335, 357
PTOLOMEU DE ASSIS BRASIL 333

Q

QUINTINO ANTÔNIO FERREIRA DE SOUZA (Quintino Bocaiúva) 10, 11, 317

R

RAFAEL DE ABREU SAMPAIO VIDAL 76
RAFAEL DE ALMEIDA MAGALHÃES 281
RAPHAEL DE AZEVEDO BRANCO 234
RAPHAEL DE BARROS MONTEIRO 378
RAFAEL FERNANDES GURJÃO 323
RAIMUNDO ARTUR DE VASCONCELOS 312
RAYMUNDO AUGUSTO DE CASTRO MONIZ DE ARAGÃO 194
RAIMUNDO BORGES DA SILVA 312
RAYMUNDO BRUNO MARUSSIG 203
RAIMUNDO DE BRITO MELO 314
RAIMUNDO DE MOURA BRITO 195
RAYMUNDO DE SÁ PEIXOTO 347

RAYMUNDO DE SOUZA MOURA 380
RAIMUNDO DELMIRIANO PADILHA 319
RAIMUNDO JOAQUIM ÉWERTON MAIA 284
RAIMUNDO NICOLAU DA SILVA 264
RAIMUNDO NOGUEIRA DA CRUZ 284
RAIMUNDO PINHEIRO FILHO 257
RAYMUNDO RODRIGUES BARBOSA 264, 268
RAMIRO ELYSIO SARAIVA GUERREIRO 224, 235
RAUL ARMANDO MENDES 215
RAUL BARBOSA 270
RAUL DA CUNHA MACHADO 285
RAUL DE MORAES VEIGA 317
RAUL FERNANDES 93, 118, 134, 318
RAUL GIUBERTI 276
RAUL LEITÃO DA CUNHA 112
RAUL MONTEIRO VALDEZ 345
RAUL SOARES DE MOURA 70, 292
RAUL TAVARES 92, 373
RAULINO JÚLIO ADOLFO HORN 331, 332
REGINALDO NEMÉSIO DE SÁ 311
REYNALDO JOAQUIM RIBEIRO DE CARVALHO FILHO 171, 173, 180
REYNALDO MELLO DE ALMEIDA 374
RENATO BAIMA ARCHER DA SILVA 168
RENATO COSTA LIMA 171, 173
RENATO DE ALMEIDA GUILHOBEL 125, 126, 128. 133. 146
RENATO GOMES MACHADO 380
RENATO ONOFRE PINTO ALEIXO 268
RICARDO BRENAND MONTEIRO 259
RICARDO GRENHALGH BARRETO FILHO 162
RIVADÁVIA DA CUNHA CORRÊA 51, 53, 272
ROBERTO ÂNDERSEN CAVALCÂNTI 234, 240
ROBERTO CALHEIROS DE MELLO 259
ROBERTO CARLOS VASCO CARNEIRO DE MENDONÇA 112, 270, 286, 296
ROBERTO COSTA DE ABREU SODRÉ 337
ROBERTO DE LYRA TAVARES 171
ROBERTO DE OLIVEIRA CAMPOS 193, 196
ROBERTO FARIA LIMA 226
ROBERTO FERREIRA 303
ROBERTO FIGUEIRA SANTOS 268
ROBERTO MAGALHÃES MELO 310
ROBERTO TEIXEIRA DA SILVEIRA 319
ROBERVAL CORDEIRO DE FARIAS 120
RODOLFO BECKER REIFSCHNEIDER 237
RODOLFO GUSTAVO DA PAIXÃO 277
RODOLPHO NOGUEIRA DA ROCHA MIRANDA 46
RODRIGO OTÁVIO JORDÃO RAMOS 135
RODRIGO OCTÁVIO LANDGAARD MENEZES 54, 59. 64. 71. 77, 82
ROMERO CABRAL DA COSTA 156

ROMERO ESTELITA CAVALCÂNTI PESSOA 99
ROMEO DE ALMEIDA RAMOS 220
ROMEU HONÓRIO LOURES 204
RÔMULO VILLAR FURTADO 227, 239
RONALD DE CARVALHO 92, 99
RONALDO REBELLO DE BRITTO POLETTI 242
RONDON PACHECO 205, 211, 293
RUBEM CARLOS LUDWIG 237, 239
RUBEN MACHADO DA ROSA 361
RUBENS RANGEL 276
RUY BARBOSA 9, 10
RUI CARNEIRO 300
RUY CORRÊA LOPES 203
RUI HULSE 334
RUY VIEIRA DA CUNHA 217
RUI ZOBARAN 333
RUPERTO CLODOALDO PINTO 347

S

SABINO ALVES BARROZO JÚNIOR 33, 34, 58, 353
SAID ABRAHIM FARHAT 241
SALALINO COELHO 134
SALATHIEL SIMÕES DE LIMA 278
SALVADOR AIRES PINHEIRO MACHADO 325
SALVADOR CÉSAR OBINO 122
SALVINO MACHADO FILHO 310
SAMUEL AUGUSTO ALVES CORRÊA 240
SAMUEL DE SOUZA LEÃO GRACIE 118
SAMUEL FIGUEIREDO DA SILVA 326
SAMUEL VITAL DUARTE 300, 354
SATURNINO BELO 286
SEBASTIÃO ARCHER DA SILVA 286
SEBASTIÃO CELSO DE CARVALHO 342
SEBASTIÃO DA ROCHA LEAL 315
SEBASTIÃO DE SANT'ANNA E SILVA 196
SEBASTIÃO DO REGO BARROS 354
SEBASTIÃO EURICO GONÇALVES DE LACERDA 29
SEBASTIÃO JOSÉ RAMOS DE CASTRO 228
SEBASTIÃO MAGGI SALOMON 59, 64
SEBASTIÃO MARINHO MUNIZ FALCÃO 261
SEBASTIÃO NOGUEIRA DE LIMA 337
SEBASTIÃO PAES DE ALMEIDA 147
SEBASTIÃO RABELO LEITE 288
SEGISMUNDO ANTÔNIO GONÇALVES 307
SEGISMUNDO DE ARAÚJO MELLO 273
SERAPIÃO AGUIAR 341
SÉRGIO BEZERRA MARINHO 323
SÉRGIO CORRÊA AFFONSO DA COSTA 202
SÉRGIO MÁRIO PASQUALI 237

SÉRGIO RAYMUNDO NEGRÃO DE SOUZA FRANCO 226
SÉRGIO TEIXEIRA LINS DE BARROS LORETO 308
SÉRGIO TERTULIANO CASTELLO BRANCO 335
SEVERINO BEZERRA CABRAL 301
SEVERINO DOS SANTOS VIEIRA 34, 267
SEVERINO MARQUES DE QUEIROZ PINHEIRO 308
SEVERINO MONTENEGRO 300
SEVERO FAGUNDES GOMES 194, 226
SHIGEAKI UEKI 227
SILVÉRIO JOSÉ NÉRI 263
SILVESTRE PÉRICLES DE GÓES MONTEIRO 261
SYLVIO BORGES DE SOUZA MOTTA 178
SYLVIO COUTO COELHO DA FROTA 224
SYLVIO DE NORONHA 118
SYLVIO HECK 155, 161
SYLVIO MONTEIRO MOUTINHO 374
SÍLVIO PIZA PEDROSA 323, 324
SINVAL SALDANHA 326
SINVAL SEBASTIÃO DUARTE GUAZZELLI 327
SIZENANDO NABUCO 262
SISENO SARMENTO 264
SOLIDÔNIO ÁTTICO LEITE 82
SOLON BARBOSA DE LUCENA 300
STÊNIO GOMES DA SILVA 270

T

TACIANO GOMES DE MELO 279
TÁCITO TEÓPHILO GASPAR DE OLIVEIRA 229
THALES DE AZEVEDO VILLAS BOAS 126
TANCREDO DE ALMEIDA NEVES 125, 167, 170, 293
TARCÍSIO DE ALMEIDA MIRANDA 318
TARCÍSIO DE MIRANDA BURITY 301
TARCÍSIO VASCONCELOS MAIA 324
TARQUÍNIO LOPES 283
TARSO DE MORAIS DUTRA 203, 210
TASSO DE OLIVEIRA TINOCO 261
THÉLIO DA COSTA MONTEIRO 379
THEMÍSTOCLES BRANDÃO CAVALCÂNTI 107, 113, 122, 136, 141
TEMÍSTOCLES VIEIRA DE AZEVEDO 261
THEOBALDO VASCONCELOS BARBOSA 262
THEODORICO GAHYVA 330
TEODORO ALVES PACHECO 311
THEODORO ARTHOU 345
TEODORO FERREIRA SOBRAL 313
THEODURETO LEITE DE ALMEIDA CAMARGO 111, 112
THEÓPHILO SOARES GOMES 303
TEOTÔNIO FERREIRA DE ARAÚJO 319
THEOTÔNIO MAURÍCIO MONTEIRO DE BARROS FILHO 179

TERÊNCIO FURTADO DE MENDONÇA PORTO 345
TERTULIANO MILTON BRANDÃO 314
TERTULIANO TEIXEIRA DE FREITAS 304
TIBÉRIO BARBOSA NUNES 314
TIBÚRCIO VALERIANO DA ROCHA LINS 260
TIBÚRCIO VALERIANO DE ARAÚJO 259
TOGO PÓVOA DE BARROS 318
TOMÁS DE AQUINO MINDELO 299
TOMÁS DE MORAIS REGO 311
TOMÁS REBELO DE OLIVEIRA CASTRO 312, 313
TOMÁS SALUSTINO GOMES DE MELO 323
TRAIAÚ RODRIGUES MOREIRA 286
TRISTÃO DE ALENCAR ARARIPE 10, 11, 16, 347
TRISTÃO DE ALENCAR ARARIPE JÚNIOR 38, 42, 47, 54, 374
TUDE SOARES NEIVA 267
TÚLIO CHAGAS NOGUEIRA 235

U

UBALDINO DO AMARAL FONTOURA 271
UBALDO BEZERRA DE MELO 323
UBALDO RAMALHETE MAIA 276
UDO DEEKE 334
ULADISLAU HERCULANO DE FREITAS GUIMARÃES 51, 303
ULYSSES SILVEIRA GUIMARÃES 169, 171, 354
URBANO COELHO DE GOUVEIA 277, 278
URBANO SANTOS DA COSTA ARAÚJO 57, 63, 75, 285, 358
URSULINO TAVARES LEÃO 280

V

VALDOMIRO CASTILHO DE LIMA 336
VALÉRIO CALDAS DE MAGALHÃES 257
VALFREDO PAULINO DE SIQUEIRA 310
VALMOR ARGEMIRO RIBEIRO BRANCO 333
VÁLTER DO REGO ALENCAR 313
VÁLTER SÓ JOBIM 326
ver também WÁLTER
VASCO ALVES SECO 140, 149
VASCO DOS R. GONÇALVES 279
VASCO HENRIQUE D'ÁVILA 371
VASCO TRISTÃO LEITÃO DA CUNHA 103, 126, 156, 186, 192
VENÂNCIO AUGUSTO DE MAGALHÃES NEIVA 299
VERGNIAUD WANDERLEY 362
VESPASIANO GONÇALVES DE ALBUQUERQUE E SILVA 52
VICENTE DE FARIA COELHO 281
VICENTE DE MAGALHÃES MORAES 350

VICENTE DE PAULO DALE COUTINHO 224
VICENTE LUÍS DE OLIVEIRA RIBEIRO 339
VICENTE MACHADO DA SILVA LIMA 303, 304
VICENTE RÁO 97, 126, 134
VIDAL JOSÉ DE OLIVEIRA RAMOS 332
VIRGÍLIO CLÍMACO DAMÁSIO 267
VIRGÍLIO DO NASCIMENTO FERNANDES TÁVORA 168, 270
VITAL HENRIQUE BAPTISTA SOARES 268
VÍCTOR FONTANA 334
VÍTOR GREFF 326
VÍTOR KÔNDER 82
VÍCTOR NUNES LEAL 150, 151
VITORIANO RIBEIRO CARNEIRO MONTEIRO 325
VLADISLAU HERCULANO DE FREITAS GUIMARÃES **ver** ULADISLAU HERCULANO DE FREITAS GUIMARÃES

W

WADJÔ DA COSTA GOMIDE 273
WÁGNER ESTELITA CAMPOS 197, 362
WALDEMAR CROMWELL DO RÊGO FALCÃO 106, 377
WALDEMAR DE CASTRO MACEDO 315
WALDEMAR DE FIGUEIREDO COSTA 374
WALDEMAR PIO DOS SANTOS 150
WALDIH DARWICH ZACARIAS 329
WALDIR BOUHID 296, 297
WALDIR DE FIGUEIREDO GONÇALVES 314
WALDIR DE VASCONCELOS 240
WALDYR MENDES ARCOVERDE 238
WALDYR NIEMEYER 135
WALDIR RAMOS BORGES 179
WALDOMIRO DE BARROS MAGALHÃES 358
WALFREDO GURGEL 324
WALFREDO SOARES DOS SANTOS LEAL 299
WALMOR LEAL DALCIN 349
WÁLTER JOAQUIM DOS SANTOS 218
WÁLTER MOREIRA SALLES 168, 170
WÁLTER PERACCHI BARCELOS 194, 327
WÁLTER PIRES DE CARVALHO E ALBUQUERQUE 235
WÁLTER SILVA 226
ver também VALTER
WANDO PEREIRA BORGES 236
WASHINGTON FERREIRA PIRES 92
WASHINGTON LUÍS PEREIRA DE SOUSA 81, 336
WASHINGTON VAZ DE MELLO 374
WELLINGTON DE CARVALHO 347
WENCESLAU BRAZ PEREIRA GOMES 51, 57, 291, 357
WENCESLAU GUIMARÃES 268
WILLIAM ANDRADE PATTERSON 230

WÍLSON BARBOSA MARTINS 289
WÍLSON FADUL 179, 180
WÍLSON LEITE BRAGA 301
WOLNEY LEAL DE MELO 342

Z

ZILMAR CAMPOS DE ARARIPE MACÊDO 192

SUGESTÕES e informações complementares a este trabalho poderão ser enviadas ao Serviço de Documentação da Presidência da República.

Palácio do Planalto — Anexo
70150 — Brasília, DF
Telefones: (061) 223-5432 e 211-1480

COPYRIGHT:
Serviço de Documentação da Presidência da República, 1984. Reservados todos os direitos. Permitida a reprodução, desde que citada a fonte.

DEPÓSITO LEGAL:
Biblioteca Nacional do Rio de Janeiro
(Decreto nº 1.825, de 20.12.1907).

PLANEJAMENTO GRÁFICO e visual e impressão:
DIN — Departamento de Imprensa Nacional, Brasília, DF, Brasil.

EXERCICIO DA PRESIDÊNCIA DA REPÚBLICA

TITULAR EFETIVO E SUCESSOR	SUBSTITUTO	PERIODO CONSTITUCIONAL/Fases	DURAÇÃO	TEMPO	ELEIÇÕES		QUALIDADE DO SUBST. OU SUCESSOR					DEPOSTO	ELEITO SEM POSSE	IDADE AO ASSUMIR O CARGO	PROFISSÃO	NATURALIDADE	NASCIMENTO	FALECIMENTO	OBSERVAÇÃO
					DIR.	IND.	VICE	CD	SF	STF	EXCEÇÃO								
01. Deodoro da Fonseca		Prov.	15.11.1889 a 25.02.1891	01a 03m 13d	—	—	—	—	—	—	—	—	—	62a	Mal.	Alagoas (Marechal Deodoro)-AL	05.08.1827	29.08.1892	Chefe do Governo na qualidade de Comandante do Movimento Armado que proclamou a República.
		1º P. / 1º F.	26.02.1891 a 23.11.1891	09m 01d	—	X	—	—	—	—	—	—	—	—	"	" "	05.08.1827	29.08.1892	—
02. Floriano Peixoto		1º P. / 2º F.	23.11.1891 a 15.11.1894	02a 11m 28d	—	—	X	—	—	—	—	—	—	52a	Mal.	Ipioca (Floriano Peixoto) Maceió-AL	30.04.1839	29.06.1895	Enfermidade e falecimento do titular eleito, Deodoro da Fonseca.
03. Prudente de Moraes		2º P. / —	15.11.1894 a 15.11.1898	04a	X	—	—	—	—	—	—	—	—	53a	Adv	Itu-SP	04.10.1841	03.12.1902	—
	01. Manoel Victorino	2º P. / —	—	—	—	—	X	—	—	—	—	—	—	43a	Méd	Salvador-BA	30.01.1853	09.11.1902	Impedimento do titular em virtude de tratamento de saúde no período de 10.11.1896 a 03.03.1897
04. Campos Salles		3º P. / —	15.11.1898 a 15.11.1902	04a	X	—	—	—	—	—	—	—	—	57a	Adv.	Campinas-SP	13.02.1841	28.06.1913	—
	02. Rosa e Silva	3º P. / —	—	—	—	—	X	—	—	—	—	—	—	44a	Adv.	Recife-PE	04.10.1856	01.07.1929	Ausência do titular em virtude de viagem a Argentina no período de 17.10.1900 a 08.11.1900.
05. Rodrigues Alves		4º P. / —	15.11.1902 a 15.11.1906	04a	X	—	—	—	—	—	—	—	—	54a	Adv.	Guaratinguetá-SP	07.07.1848	15.01.1919	—
" "		8º P. / —	—	—	X	—	—	—	—	—	—	—	X	—	"	" "	07.07.1848	15.01.1919	Faleceu antes de tomar posse.
06. Affonso Penna		5º P. / 1º F.	15.11.1906 a 14.06.1909	02a 07m 02d	X	—	—	—	—	—	—	—	—	59a	Adv.	Santa Bárbara-MG	30.11.1847	14.06.1909	—
07. Nilo Peçanha		5º P. / 2º F.	14.06.1909 a 15.11.1910	05m 05d	—	—	X	—	—	—	—	—	—	42a	Adv.	Campos-RJ	02.10.1867	31.03.1924	Falecimento do titular.
08. Hermes da Fonseca		6º P. / —	15.11.1910 a 15.11.1914	04a	X	—	—	—	—	—	—	—	—	55a	Mal.	São Gabriel-RS	12.05.1855	09.09.1923	—
09. Wenceslau Braz		7º P. / —	15.11.1914 a 15.11.1918	04a	X	—	—	—	—	—	—	—	—	46a	Adv.	São Caetano da Vargem Grande (Brazópolis)-MG	26.02.1868	15.05.1966	—
	03. Urbano Santos	7º P. / —	—	—	—	—	X	—	—	—	—	—	—	56a	Adv.	Guimarães-MA	03.02.1859	07.05.1922	Impedimento do titular em virtude de tratamento de saúde no período de 08.09.1917 a 09.10.1917.
10. Delfim Moreira		8º P. / 1º F.	15.11.1918 a 28.07.1919	08m 16d	—	—	X	—	—	—	—	—	—	50a	Adv.	Cristina-MG	07.11.1868	01.07.1920	Enfermidade e falecimento do titular eleito, Rodrigues Alves, que não chegou a tomar posse.
11. Epitácio Pessoa		8º P. / 2º F.	28.07.1919 a 15.11.1922	03a 03m 22d	X	—	—	—	—	—	—	—	—	54a	Adv.	Umbuzeiro-PB	23.05.1865	13.02.1942	—
12. Arthur Bernardes		9º P. / —	15.11.1922 a 15.11.1926	04a	X	—	—	—	—	—	—	—	—	47a	Adv.	Viçosa-MG	08.08.1875	23.03.1955	—
13. Washington Luís		10º P. / —	15.11.1926 a 24.10.1930	03a 11m 14d	X	—	—	—	—	—	—	X	—	57a	Adv.	Macaé-RJ	26.10.1869	04.08.1957	—
• Júlio Prestes		11º P. / —	—	—	X	—	—	—	—	—	—	—	X	—	Adv.	Itapetininga-SP	15.03.1882	09.02.1946	O Presidente eleito, Júlio Prestes, não chegou a tomar posse em vista do movimento revolucionário de 24.10.1930.
14. Junta Governativa		Prov.	(24.10.1930 a 03.11.1930)	10d	—	—					X	—	—	—	—	—	—	—	"
• Tasso Fragoso		—	—	—	—	—	—	—	—	—	—	—	—	61a	Gen. Div.	São Luís-MA	28.08.1869	20.09.1945	—
• Menna Barreto		—	—	—	—	—	—	—	—	—	—	—	—	56a	Gen. Div.	Porto Alegre-RS	30.06.1874	25.03.1933	—
• Isaias de Noronha		—	—	—	—	—	—	—	—	—	—	—	—	57a	Ctra. Alm.	Rio de Janeiro (DF)-RJ	08.07.1873	29.01.1963	—
15. Getúlio Vargas		11º P. / —	03.11.1930 a 20.07.1934	03a 08m 19d	—	—	—	—	—	—	X	—	—	47a	Adv.	São Borja-RS	19.04.1883	24.08.1954	Chefe do Governo Provisório — Revolução de 1930.
" "		12º P. / —	20.07.1934 a 10.11.1937	03a 03m 24d	—	X	—	—	—	—	—	—	—	—	"	" "	19.04.1883	24.08.1954	—
" "		13º P. / 1º F.	10.11.1937 a 29.10.1945	07a 11m 24d	—	—	—	—	—	—	CF/37	X	—	—	"	" "	19.04.1883	24.08.1954	Renovação de mandato de acordo com o art. 175 da Constituição Federal de 1937. Estado Novo.
" "		15º P. / 1º F.	31.01.1951 a 24.08.1954	03a 06m 26d	X	—	—	—	—	—	—	—	—	—	"	" "	19.04.1883	24.08.1954	—
	04. Antônio Carlos	12º P. / —	—	—	—	—	—	X	—	—	—	—	—	65a	Adv.	Barbacena-MG	05.09.1870	01.01.1946	Ausência do titular em virtude de viagem ao Uruguai e a Argentina no período de 16.05.1935 a 08.06.1935.
16. José Linhares		13º P. / 2º F.	29.10.1945 a 31.01.1946	03m 05d	—	—	—	—	—	X	—	—	—	59a	Adv	Guaramiranga (Baturité)-CE	28.01.1886	26.01.1957	Deposição do titular Getúlio Vargas.
17. Eurico Gaspar Dutra		14º P. / —	31.01.1946 a 31.01.1951	05a	X	—	—	—	—	—	—	—	—	61a	Mal.	Cuiabá-MT	18.05.1885	11.06.1974	—
18. Café Filho		15º P. / 2º F.	24.08.1954 a 11.11.1955	01a 02m 20d	—	—	X	—	—	—	—	X	—	55a	Adv/Jorn.	Natal-RN	03.03.1899	20.02.1970	Falecimento do titular.
	05. Carlos Luz	15º P. / 2º F.	—	—	—	—	—	X	—	—	—	X	—	61a	Adv.	Três Corações-MG	04.08.1894	09.02.1961	Ausência do titular em virtude de viagem a Portugal, e tratamento de saúde, nos períodos: 20.04.1955 a 29.04.1955 e 08.11.1955 a 11.11.1955, respectivamente.
19. Nereu Ramos		15º P. / 3º F.	11.11.1955 a 31.01.1956	02m 23d	—	—	—	—	X	—	—	—	—	67a	Adv.	Lages-SC	03.09.1888	16.06.1958	Deposição e impedimento dos antecessores. Assumiu como Vice-Presidente do SF.
20. Juscelino Kubitschek		16º P. / —	31.01.1956 a 31.01.1961	05a	X	—	—	—	—	—	—	—	—	54a	Méd.	Diamantina-MG	12.09.1902	22.08.1976	—
	06. João Goulart	16º P. / —	—	—	—	—	X	—	—	—	—	—	—	38a	Adv.	São Borja-RS	01.01.1918	06.12.1976	Ausência do titular em virtude de viagem ao Panamá, no período de 19.07.1956 a 27.07.1956.
21. João Goulart		17º P — Parl.	08.09.1961 a 24.01.1963	01a 04m 18d	—	—	X	—	—	—	—	—	—	—	"	" "	01.01.1918	06.12.1976	Assumiu a Presidência da República por força da Emenda Constitucional nº 04/61.
" "		17º P. — Pres.	24.01.1963 a 01.04.1964	01a 02m 09d	—	—	X	—	—	—	—	X	—	—	"	" "	01.01.1918	06.12.1976	Exercício da Presidência de acordo com a Emenda Constitucional nº 06/63.
	07. Ranieri Mazzilli	16º P. / —	—	—	—	—	—	X	—	—	—	—	—	50a	Adv.	Caconde-SP	27.04.1910	21.04.1975	Ausência do titular em virtude de viagem (05 vezes).
22. Ranieri Mazzilli		Prov.	02.04.1964 a 15.04.1964	14d	—	—	—	X	—	—	—	—	—	—	"	" "	27.04.1910	21.04.1975	Assumiu por convocação do CN após a vitória da Revolução de 31.03.64, juntamente com o Comando Supremo da Revolução (Costa e Silva, Corrêa de Mello e Augusto Rademaker).
23. Jânio Quadros		17º P. / 1º F.	31.01.1961 a 25.08.1961	06m 27d	X	—	—	—	—	—	—	—	—	44a	Adv.	Campo Grande (MT)-MS	25.01.1917	—	—
24. Castello Branco		18º P. / —	15.04.1964 a 15.03.1967	03a 11m 05d	—	X	—	—	—	—	—	—	—	64a	Mal.	Messejana-CE	20.09.1900	18.07.1967	—
	08. José Maria Alkimim	18º P. / —	—	—	—	—	X	—	—	—	—	—	—	64a	Adv.	Bocaiúva-MG	11.06.1901	22.04.1974	Ausência do titular em virtude de viagem ao Paraguai, para inauguração da Ponte da Amizade, no dia 23.03.1965.
25 Costa e Silva		19º P. / —	15.03.1967 a 31.08.1969	02a 05m 19d	—	X	—	—	—	—	—	—	—	65a	Mal.	Taquari-RS	03.10.1902	17.12.1969	—
	09 Pedro Aleixo	19º P. / —	—	—	—	—	X	—	—	—	—	—	—	66a	Adv.	Mariana-MG	01.08.1901	03.03.1975	Ausência do titular em virtude de viagem ao Uruguai, no período de 11.04.1967 a 14.04.1967.
26. Junta Militar		Prov.	(31.08.1969 a 30.10.1969)	02m 01d	—	—	—	—	—	—	X	—	—	—	—	—	—	—	AI 12/69 — Enfermidade e falecimento do titular.
• Augusto Rademaker		—	—	—	—	—	—	—	—	—	—	—	—	54a	Alm. Esq.	Rio de Janeiro (DF)-RJ	11.05.1905	—	—
• Lyra Tavares		—	—	—	—	—	—	—	—	—	—	—	—	64a	Gen. Ex.	João Pessoa-PB	07.11.1905	—	—
• Márcio de Sousa e Mello		—	—	—	—	—	—	—	—	—	—	—	—	63a	Brig.	Florianópolis-SC	26.03.1906	—	—
27. Emílio Garrastazu Médici		20º P. / —	30.10.1969 a 15.03.1974	04a 04m 17d	—	X	—	—	—	—	—	—	—	64a	Gen. Ex.	Bagé-RS	04.12.1905	—	—
	10. Augusto Rademaker	20º P. / —	—	—	—	—	X	—	—	—	—	—	—	66a	Alm.	Rio de Janeiro (DF)-RJ	11.05.1905	—	Ausência do titular em virtude de viagem (03 vezes)
28. Ernesto Geisel		21º P. / —	15.03.1974 a 15.03.1979	05a	—	X	—	—	—	—	—	—	—	66a	Gen. Ex.	Bento Gonçalves-RS	03.08.1908	—	—
	11. Adalberto Pereira dos Santos	21º P. / —	—	—	—	—	X	—	—	—	—	—	—	69a	Gen. Ex.	Taquara-RS	11.04.1905	—	Ausência do titular em virtude de viagem (10 vezes)
29. João Figueiredo		22º P. / —	15.03.1979 a 15.03.1985	06a	—	X	—	—	—	—	—	—	—	61a	Gen. Ex.	Rio de Janeiro (DF)-RJ	15.01.1918	—	—
	12. Aureliano Chaves	22º P. / —	—	—	—	—	X	—	—	—	—	—	—	50a	Adv.	Tres Pontas-MG	13.01.1929	—	Ausência do titular em virtude de viagem e/ou tratamento de saúde (21 vezes).
TOTAL	—	—	—	—	15	07	13	03	01	01	04	05	02	—	—	—	—	—	—

DEPARTAMENTO DE IMPRENSA NACIONAL · 1808 ·